Enter DC™

ZÁŘÍ 2022
ZDARMA

24

FESTIVAL POULIČNÍHO DIVADLA

VÁŠ PRŮVODCE KULTUROU A VOLNÝM ČASEM

WWW.TMLG.LU

TMLG LUX

MARITIME ▪ SHIPPING ▪ SERVICES

PRÁCE PRO LODNÍKY
NA LUCEMBURSKOU PRACOVNÍ SMLOUVU

POKUD HLEDÁTE PRÁCI, OBRAŤTE SE NA SPOLEHLIVÉHO
A PROFESIONÁLNÍHO PARTNERA TMLG LUX S.À R.L.

O NAŠE ZAMĚSTNANCE SE STARÁME NADSTANDARDNĚ

JSME VÁM K DISPOZICI 24/7 NA POBOČKÁCH NA SLOVENSKU, V ČESKU A LUCEMBURSKU.
JAKO NAŠI ZAMĚSTNANCI ZÍSKÁTE VŠECHNY VÝHODY LUCEMBURSKÉ PRACOVNÍ SMLOUVY
(RODINNÉ PŘÍDAVKY, SOCIÁLNÍ A ZDRAVOTNÍ POJIŠTĚNÍ A JINÉ).

PRACOVNÍ **OBLEČENÍ**	ZAJISTÍME **PŘEPRAVU**	KOMPLETNÍ **SERVIS**

POBOČKA DĚČÍN
Labská 694/21,
405 02 Děčín

JIŘÍ PILNÁČEK
+421 948 699 352
jiri.pilnacek@tmlg.eu

HANA ŠOTTOVÁ
+421 940 996 009
hana.sottova@tmlg.eu

OCHRÁNÍME VAŠE OČI PŘED MODRÝM SVĚTLEM

Zde o Vás pečuje tým profesionálních optiků a optometristů

OČNÍ OPTIKA
HRDLIČKOVÁ

Masarykovo nám. 2/2, Děčín 1
Tel.: **412 510 982** / **724 123 601**
Otevřeno: **PO** - **PÁ** / **8.30** - **17.00**
www.optika-hrdlickova.cz

OBSAH - ZÁŘÍ 2022

6 - 7 TÉMA MĚSÍCE

9 - 21 KINO

23 - 33 DIVADLO

HUDBA, GASTRO 35 - 57

KŘÍŽEM KRÁŽEM 58 - 83

ZÁBAVA 86 - 87

Uzávěrka na **ŘÍJEN** je **20.9.** - pište na **redakce@enterDC.cz**

Partnerem Enteru je:

Narcis Tomášek & partneři
advokátní kancelář

Aktuality na enterDC

Online verze: www.enter4U.cz

Enter - MKČR E 18764, Palackého 1226/16, Děčín, e-mail: redakce@enterDC.cz
Šéfredaktor: Zbyněk Joky Andráš. Redakce: Mgr. Eliška Střelková, Helena Kapicová, David Hošek
Periodicita: měsíc, náklad: 8.000 - 10.000 ks, distribuce: okres Děčín. Vyšlo 1. 9. 2022, roč. 14, číslo 160.
Vydavatel: Free4U s.r.o.

© 2009 - 2022, IČ 04842090, Oblouková 258/68, Děčín, PSČ 405 02.
Všechna práva vyhrazena. Změna programu vyhrazena. Za správnost zodpovídají inzerenti.

Enter je nezávislý měsíčník vycházející díky oblibě čtenářů a inzerentů.

Vážení čtenáři Enteru,
v poslední době vnímám mnoho negace. Lidé se bojí, co bude s energetickou krizí, jak dopadnou volby, kdy skončí válka na Ukrajině a jestli opět nepřijdou restrikce spojené s covidem. Pojďme se ale podívat na věci, které jsou přínosné, zajímavé a pozitivní. Je mnoho lidí, kteří se snaží zlepšit své okolí a třeba v rámci Participativního rozpočtu se jim to daří. Jedním takovým příkladem je projekt Klobouk Trails. Ten vznikl díky nadšení několika z nás - milovníků okolní přírody a ježdění na kole v terénu. Dnes, pomalu a svépomocí za finanční podpory města vznikají trailové trasy na kopci Klobouk. Sloužit budou bikerům a nabídnou další možnost aktivního trávení volného času pro místní i turisty.

S turistikou souvisí i aktivita vznikající tentokrát na naší fakultě. S Technickou univerzitou v Drážďanech se budeme věnovat problémům v dopravě v německém a českém národním parku. Společně chceme pomoci překonat co nejrychleji neštěstí, které je v podobě rozsáhlého požáru potkalo a společně se pokusíme připravit takové změny v dopravní infrastruktuře, aby parky zvládly lépe svoje někdy dost protikladné role jako je ochrana přírody a centrum turistického ruchu regionu.

Řešení dopravy není ale nutné pouze u národních parků. Jako dopravní fakulta se zabýváme studiemi bezpečnosti a zkvalitňování dopravní situace ve městech. I v Děčíně je mnoho míst, které volají po změně. Po zklidnění dopravy, vytvoření parkovacích míst a optimalizaci veřejné dopravy. Velmi úzce budeme nyní spolupracovat s Hasičským záchranným sborem Ústeckého kraje při výzkumu bezpečnosti dopravy a dopravních prostředků. Výsledky budou následně převedeny do praxe. Veřejnost s nimi budeme průběžně seznamovat v rámci našich pravidelných Úterků s vědou, což je cyklus přednášek zajímavých hostů a témat konajících se pravidelně vždy první úterý v měsíci na naší univerzitě. Pro veřejnost je na ně vstup zdarma a je možné je také sledovat online.

Nyní je před námi poslední třetina roku, děti se vrací do školních lavic - nebo jako jedno z mých - do nich poprvé usednou. Budu moc rád, když především pro ně budeme utvářet naše město a okolí tak, aby i po skončení jejich školní docházky k městu měli pozitivní vztah a podíleli se na jeho rozvoji tak, jak se o to snaží mnozí z nás.

Ing. Ondřej Smíšek
ČVUT v Praze, Fakulta dopravní
vedoucí pracoviště Děčín

Enter vítá na svět Zuzanku Vlkovou, která se narodila 27. srpna. Vše nejlepší celé rodině a hodně zdraví a štěstí nejmenší z rodiny Střelků a Vlků!

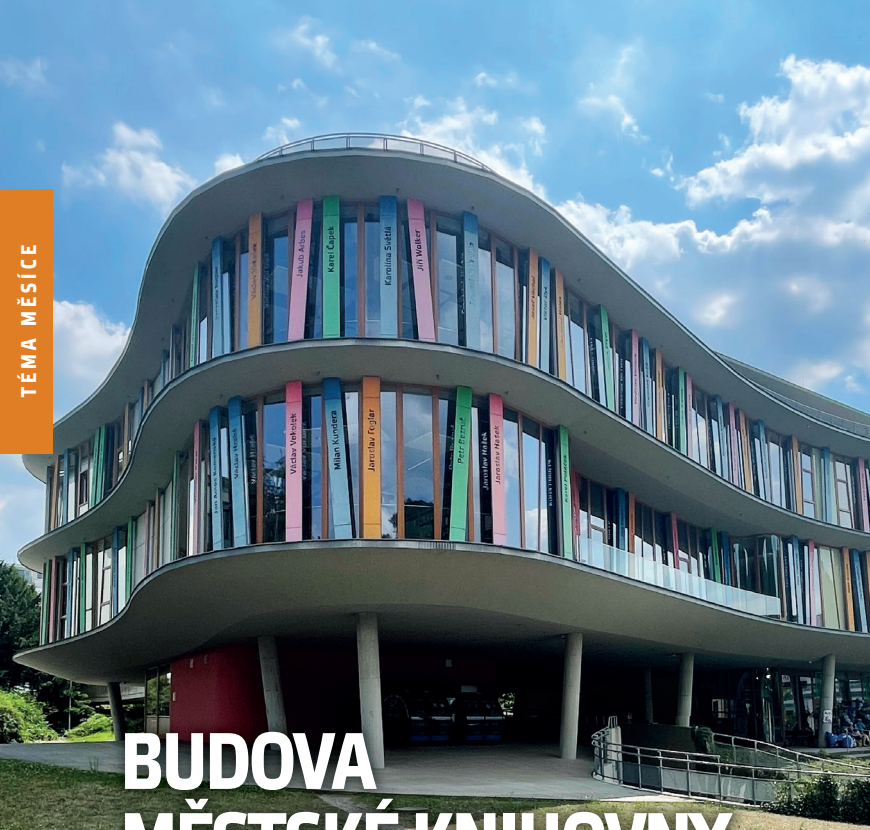

BUDOVA MĚSTSKÉ KNIHOVNY SLAVÍ 10 LET

Nová městská knihovna Atlantik začala veřejnosti sloužit v září roku 2012. Moderní budova s oblými tvary a hřbety knih po obvodu budila ve svých počátcích velké vášně, ale dnes už si bez ní tvář Děčína neumíme představit. O výročí a dosavadním fungování knihovny jsme si popovídali s Miroslavou Nedvědovou.

Za dobu své existence se knihovna stala důležitým kulturním centrem a místem setkávání. Když se ohlédnete k jejím začátkům v roce 2012 a porovnáte ji s dneškem, jak se od té doby vyvinula?
Podstatně jsme rozšířili kulturní a vzdělávací aktivity, pořádáme příměstské tábory, koncerty pod knihovnou, pomáháme ukrajinským utečencům, chceme nabídnout kvalitní program pro širokou veřejnost.

Napadnou Vás při tomto ohlédnutí nějaké významné milníky, které utvořily dnešní tvář knihovny?
Třeba už odpoledne pro celou rodinu, kterým jsme zahájili činnost v nové knihovně a na které se přišlo podívat více než 400 návštěvníků. Nebo náš legendární balkonový koncert konaný uprostřed největších covidových restrikcí, pro náhodné kolemjdoucí, kterým se stýskalo po kultuře. Také jsme pyšní na to, že v naší knihovně proběhlo jedno z posledních vystoupení legendárního básníka Pavla Šruta. Uspořádali jsme stovky akcí, kterých se zúčastnily tisíce návštěvníků, opravdu malinký zlomeček je možné zhlédnout na výstavě plakátů ve 3. patře knihovny.

Moderní budova byla po svém dokončení terčem různých nejen pozitivních, ale i negativních reakcí. Jak jí veřejnost vnímá nyní?
Pozitivní reakce rozhodně převažují, budova je opravdu významnou, nezapomenutelnou dominantou Děčína.

Knihovna nabízí vedle klasických knihovnických služeb i spoustu dalších aktivit včetně mnoha kurzů. Co všechno zde mohou nejen místní občané využít a jaké akce navštívit?
Široké spektrum kurzů (výtvarné, počítačové, hudební, jazykové atd.) pro všechny věkové kategorie, odpolední i dopolední, populární jsou nedělní pohádky, Den pro dětskou knihu, přednášky pro veřejnost i školy, workshopy, výstavy, příměstské tábory. Pořádáme i bylinkářské exkurze do terénu, procházky s architektem, výlety, cvičení pro seniory, herecké kurzy s herečkou Bárou Milotovou a jiné.

Aktuálním tématem a náplní knihovny je i zapojení do pomoci ukrajinským uprchlíkům. Jakým způsobem tato pomoc probíhá?
Zareagovali jsme hned v počátcích krize, od dubna 2022 u nás běží kurzy češtiny, výtvarné aktivity pro děti i dospělé, jóga na terase knihovny, příměstské tábory s výukou češtiny atd. Spolupracujeme s ukrajinskými lektory a umělci, např. s hudebnicí Lumarou. Vše nabízíme zdarma, neboť se nám podařilo získat dotační zdroje. Kurzy v této podobě budeme nabízet nejméně do konce roku a následně podle aktuální situace.

Deset let je významné jubileum a určitě se neobejde bez oslav. Jak výroční oslavy proběhnou?
Po celé září budeme nabízet zdarma autorská čtení, dílny, zahrajeme pohádku pod knihovnou (17. 9.) a v průběhu září a října mohou děti a studenti získat zdarma roční členství v knihovně.

Výročí vyzývají nejen k ohlédnutí zpět, ale také k pohledu do budoucnosti. Co nového se v knihovně chystá, ať už v krátkodobém či dlouhodobém horizontu?
Zaměřujeme se hlavně na akce pro seniory a rodiny s dětmi, rádi bychom se věnovali co nejvíc mediálnímu vzdělávání, různým pedagogickým směrům, ekologii a chceme hlavně přinášet do Děčína kvalitní kulturu.

Děkuji za rozhovor. *-es-*

ZERO DC

obchod a e-shop pro psy

Nově u nás naleznete slevu na granule Brit Care 12 kg.

Nyní každý pátek

~~1497,- Kč~~
1347,- Kč

Brit Care ENDURANCE
Duck & Rice

Brit Care PUPPY
Lamb & Rice

~~1378,- Kč~~
1240,- Kč

~~1318,- Kč~~
1186,- Kč

Brit Care ADULT
Lamb & Rice

Teplická 245
Děčín - Martiněves 405 02
603 455 161, www.zerodc.cz

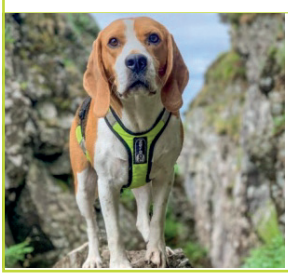

Zveme Vás

DEN SE ZEREM 17.9.

od 9.00 do 16.00

mini kurz canicrossu a jízdy na koloběžce se psem, prohlídka dílny, občerstvení pro páničky i pejsky, degustace vína zdarma, psí spřežení Anity Bebr Mikutové, sleva 20% na výrobky Zero DC, dárečky a mnoho dalšího ...

Vaši nemovitost prodáme za vyšší cenu, než kdybyste ji prodávali sami.

RE/MAX G8

+420 776 471 605 regina.maresova@re-max.cz www.re-max.cz/reginamaresova

Premiéra 8.9. | *více na str. 16*

kinosněžník

Film inspirovaný skutečným příběhem jednoho z největších vojevůdců své doby, nikdy neporaženým Janem Žižkou z Trocnova, který se stal díky svým činům legendou. Evropa se ocitá na konci 14. století. Vše, co vybudoval Karel IV., císař římský a zároveň český král, se rozpadá. Staleté pořádky se otřásají v základech. Císařův prvorozený syn a nástupce Václav IV. je příliš slabým panovníkem do takové doby. Moc má však jiný muž - bohatý Jindřich z Rožmberka, který pohlcuje dvorce svobodných zemanů jeden po druhém. Ale jeden z nich se mu postaví, jeho jméno je Jan Žižka. Žižka byl nájemným žoldnéřem,ale stal se legendárním válečníkem, kterého nikdo nedokázal porazit. Už tehdy ale platil za výborného stratéga a i díky tomu se dostal do služeb šlechtice, jenž byl jedním z nejbližších rádců krále. Režisérovi Petru Jáklovi se povedlo sehnat vynikající mezinárodní obsazení. V hlavních rolích se představí Ben Foster (Jan Žižka), Michael Caine, Til Schweiger, Sophie Lowe, Karel Roden a další. Snímek bude uveden do kin jak v originálním dabingu s českými titulky, tak v českém dabingu.

ROSŤA MÁLEK O TOUR DE FRANCE VE TMĚ

Věhlasný cyklistický závod Tour de France se stal pro nevidomého atleta Ondřeje Zmeškala životním zážitkem. V loňském roce se v doprovodu čtyřčlenného týmu vydal do Francie, aby spolu se svým trasérem Markem Peterkou usedli na tandemové kolo a pokusili se zdolat všech 21 etap po stopách Tour de France. Skoro měsíční dobrodružství napříč Francií úspěšně dokončili a v nohách měli neuvěřitelných 3 414 km. Společně se závodem byla spuštěna i úspěšná charitativní sbírka na podporu nevidomých dětí. Celou cestu natáčel Rostislav Málek z Děčína, který nyní se svým dokumentem přichází i do Kina Sněžník. Promítání s následnou besedou s tvůrci proběhne 9.9. od 20:00. Rosti jsme se zeptali na průběh natáčení i na to, jak se těší na promítání před domácím publikem.

Loni měl premiéru dokument Cesta je cíl o motokrossovém závodníkovi Liboru Podmolovi, který natočil děčíňák Ladis Zeman. No a letos tu máme další dokument, za kterým stojíš Ty. Jak ses k tomuto projektu dostal?

Celé to začalo telefonátem od kamarádky z Brna, pro kterou jsem v minulosti natáčel projekt zaměřený na vodící psy. Řekla mi, že její kamarád Ondra je nevidomý sportovec a hledá někoho, kdo by s ním mohl vyrazit na necelý měsíc na Tour de France a vytvořit z toho dokumentární film. Být skoro měsíc pracovně ve Francii a ještě zažít atmosféru jednoho z největších cyklistických závodů světa? No jasně, že do toho jdu! To jsem ale ještě nevěděl, do jaké šílenosti jsem naskočil…

Jak probíhalo natáčení?

Nebylo to vůbec jednoduché. V autě, které doprovázelo Ondru s jeho vodičem Markem Peterkou, jsme byli jenom dva, takže jsem mimo natáčení pomáhal se vším, co bylo třeba, aby měli sportovci vše, co potřebují. Přitom všem projíždíte úchvatná místa jako

jsou Savojské Alpy nebo třeba travnaté planiny na vrcholcích Pyrenejí a ideálně to chcete mít všechno natočené. Časem proto začalo být normální, když jsem visel půlkou těla z okénka nebo jsem vyšplhal na střechu auta, abych měl lepší výhled.

Co pro Tebe bylo během tvorby dokumentu nejtěžší? A z čeho jsi měl naopak největší radost?
Nejtěžší byl rozhodně střih. Člověk točí co možná nejvíc materiálu, aby bylo z čeho vybírat, ale tím se téměř exponenciálně prodlužuje doba, kterou tráví výběrem toho nejlepšího a následným skládáním celého příběhu. Největší radost jsem měl asi při prvním promítání v Třebíči, při kterém se v sále střídaly u diváků emoce od smíchu po slzy, což jsem si od začátku přál.

K dokumentu vznikla i knížka plná Tvých fotografií, je to tak?
Ano, společně s dokumentem vydal Ondra i knihu, která podrobně popisuje průběh celého projektu. Navíc je, jak říkáš, plná fotografií, které jsem během závodu pořídil a musím přiznat, že se i po vizuální stránce opravdu povedla. Kniha bude samozřejmě ke koupi po promítání filmu přímo na místě.

Jak se těšíš na promítání a následnou besedu v Kině Sněžník před domácím publikem?
Těším se na to moc. Propojení - troufnu si říci - mé doposud nejlepší práce, na které se samozřejmě mimo mě podílela i spousta dalších skvělých lidí s domácím publikem, je pro mě srdeční záležitost. Po skončení filmu vám společně s týmem zodpovíme veškeré dotazy a potkáme se na afterparty v baru Nad Garáží, na což se taky určitě všichni těšíme :D

Na čem teď pracuješ? Případně, co dalšího chystáš?
Dělám teď na spoustě menších projektů, ale mohu například zmínit druhý díl dokumentární série Settlers o Češích žijících v zahraničí nebo touto dobou již vydaný videoklip pro kapelu O5 & Radeček. V budoucnu bych se chtěl zaměřit primárně na tvorbu dokumentárních filmů. Je to sice dost náročné odvětví, ale ty příběhy, které při natáčení poznáváte, jsou k nezaplacení. O tom ale nemusím moc vyprávět. Jeden z těch příběhů uvidíte sami.

-es-

kinosněžník

Čt	**1.9.**	17.30 20.00	**Jedna sekunda** **Minamata**
Pá	**2.9.**	17.30 20.00	**Jedna sekunda** **Minamata**
So	**3.9.**	15.00 17.30 20.00	**Cesta do Tvojzemí** **Jedna sekunda** **Minamata**
Ne	**4.9.**	15.00 17.30 20.00	**Cesta do Tvojzemí** **Jedna sekunda** **Minamata**
Po	**5.9.**	19.00	**Parazit** | Podmokelský filmový klub
Út	**6.9.**	10.00 17.30 20.00	**Prezidentka** **Střídavka** **Bullet Train**
St	**7.9.**	17.30 20.00	**Střídavka** **Top Gun: Maverick** | dabing
Čt	**8.9.**	17.30 20.00	**Já jsem Zlatan** **Jan Žižka** | titulky / 15+
Pá	**9.9.**	17.00 20.00	**Jan Žižka** | dabing / 12+ **Tour de France ve tmě** | předpremiéra + beseda s tvůrci
So	**10.9.**	15.00 17.30 20.00	**Princezna rebelka** **Jan Žižka** | dabing / 15+ **Já jsem Zlatan**
Ne	**11.9.**	15.00 17.30 20.00	**Mimoni 2: Padouch přichází** **Jan Žižka** | dabing / 12+ **Já jsem Zlatan**
Po	**12.9.**	17.30	**Řeka** | dokument
Út	**13.9.**	17.30 20.00	**Jan Žižka** | dabing / 15+ **Minamata**
St	**14.9.**	17.30 20.00	**Já jsem Zlatan** **Jan Žižka** | titulky / 15+
Čt	**15.9.**	17.30 20.00	**Vstupenka do ráje** **Slovo**
Pá	**16.9.**	17.00 20.00	**Vstupenka do ráje** **Slovo**

KALENDÁŘ PŘEDSTAVENÍ

So **17.9.**	15.00 17.30 20.00	**Planeta Praha** | dokument **Vstupenka do ráje** **Jan Žižka** | dabing / 15+
Ne **18.9.**	15.00 17.00 20.00	**Planeta Praha** | dokument **Moonage Daydream** | dokument **Slovo**
Po **19.9.**	19.00	**EOS: Raffael odhalen** | výtvarná galerie v kině
Út **20.9.**	10.00 17.30 20.00	**Co jsme komu všichni udělali?** **Jan Žižka** | dabing / 12+ **Slovo**
St **21.9.**	17.30	**Jan Žižka** | titulky / 15+
Čt **22.9.**	17.30 20.00	**Indián** **BANGER.**
Pá **23.9.**	17.30 20.00	**Indián** **BANGER.**
So **24.9.**	15.00 17.30 20.00	**DC Liga supermazlíčků** **Indián** **BANGER.**
Ne **25.9.**	15.00 17.00 20.00	**Mimoni 2: Padouch přichází** **Avatar 3D** | dabing **To nic, drahá**
Po **26.9.**	19.00	**Perfektní den** | Podmokelský filmový klub
Út **27.9.**	17.30 20.00	**Jan Žižka** | dabing / 15+ **BANGER.**
St **28.9.**	17.30 20.00	**Indián** **Jan Žižka** | titulky / 15+
Čt **29.9.**	17.30 20.00	**Buko** **Spolu**
Pá **30.9.**	17.30 20.00	**Buko** **Úsměv** | horor
So **1.10.**	15.00 17.30 20.00	**Princezna rebelka** **Buko** **Spolu**
Ne **2.10.**	15.00 17.30 20.00	**DC Liga supermazlíčků** **Buko** **Kde zpívají raci**

kinosněžník

www.kinosneznik.cz

JEDNA SEKUNDA

DRAMA / HISTORICKÝ

1. – 4. 9. | čt, pá, so, ne /17.30/

Čína / 2020 / 105' / premiéra / titulky / 130,- Kč

Filmový fanoušek v odlehlé zemědělské krajině naváže přátelství s mladou tulačkou bez domova. Čína během kulturní revoluce. Vězeň uteče z pracovního tábora. Režie: Y. Zhang. Hrají: Y. Zhang, W. Fan, A. Yu, H. Liu, Y. Yu, Y. Li, R. Cao, aj.

MINAMATA

DRAMA

1. – 4., 13. 9. | čt, pá, so, ne, út /20.00/

USA / 2020 / 115' / premiéra / titulky / 12+ / 130,- Kč

Johnny Depp v roli charismatického fotografa, který obětoval všechno, aby svými reportážními snímky ukázal pravdu, které se ostatní tak báli. William Eugene Smith (Johnny Depp) se proslavil jako jeden z nejuznávanějších fotoreportérů druhé světové války. Režie: A. Levitas. Hrají: J. Depp, aj.

CESTA DO TVOJZEMÍ

ANIMOVANÝ / RODINNÝ / DOBRODRUŽNÝ

3., 4. 9. | so, ne /15.00/

ČR, SK, Belgie / 2022 / prem. / 86' / dab. / 120,- Kč, děti 100,- Kč

Daleko za hranicemi dětských hříšť existuje úžasný svět fantazie – Tvojzemí, kde opice a krkavci mluví lidskou řečí. Desetiletý Riki uteče do Tvojzemí ze svého domova ve skutečném světě, protože zachytí signál vysílaný tajemným zářivým kamínkem. Režie: P. Budínský. Hrají: J. Cina, aj.

= TENTO FILM BYSTE NEMĚLI PŘEHLÉDNOUT. ENTER DOPORUČUJE :)

Prodej výpočetní techniky
Servis PC / NTB, tabletů, tiskáren

FHsystem.cz
prodejce výpočetní techniky
www.fhsystem.cz

PARAZIT
DRAMA / KOMEDIE / THRILLER | PODMOKELSKÝ FILMOVÝ KLUB

5. 9. | po /19.00/

Jižní Korea / 2019 / repríza / 132' / 15+ / tit. / 90,- Kč
Černá komedie režiséra Bong Joon-hoa (Snowpiercer, Okja) sleduje chudou, ale mazanou čtyřčlennou rodinu, která se rozhodne infiltrovat do bohaté domácnosti byznysmena Parka. Co se může stát, když se setkají dva tak odlišné světy? Režie: P. Džun-ho. Hrají: Kang-ho Song, Seon-gyoon Lee, aj.

PREZIDENTKA
KOMEDIE / ROMANTICKÝ

6. 9. | út /10.00/

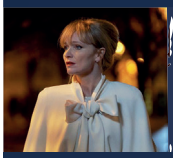

ČR / 2022 / repríza / 97' / 12+ / 50,- Kč
Kateřina Čechová (Anna Geislerová), historicky první česká prezidentka, má za sebou rok v úřadu. Je zahlcená prací: její program je každý den nabitý k prasknutí. Občas by si chtěla v klidu odpočinout bez pozornosti celé republiky. Režie: R. Havlík. Hrají: A. Geislerová, O. Vetchý, aj.

STŘÍDAVKA
KOMEDIE

6., 7. 9. | út, st /17.30/

ČR / 2022 / repríza / 90' / 12+ / 130,- Kč
Komedie režiséra Petra Nikolaeva plná rodinných a partnerských zmatků. Její hrdinové si uvědomí, že když se ze tří rodin stane jedna velká, budou potřebovat pořádný plán. Režie: P. Nikolaev. Hrají: J. Čvančarová, M. Hofmann, A. Polívková, E. Holubová, K. Svarinská, aj.

BULLET TRAIN
AKČNÍ / THRILLER

6. 9. | út /20.00/

USA / 2022 / repríza / 127' / titulky / 15+ / 130,- Kč
Brad Pitt hraje ve filmu Bullet Train nájemného zabijáka Berušku, který je odhodlán vykonávat svou práci mírumilovně, jelikož se mu spousta předchozích kšeftů vymkla z rukou a smůla se mu lepí na paty. Režie: D. Leitch. Hrají: B. Pitt, J. King, A. Koji, A. Taylor-Johnson, aj.

☆ = TENTO FILM BYSTE NEMĚLI PŘEHLÉDNOUT. ENTER DOPORUČUJE :)

Revoluční náměstí 864/3
405 02 Děčín 4
Pondělí - Pátek 08:30 – 12:00
12:30 – 16:30
728 874 095
obchod@fhsystem.cz

TOP GUN: MAVERICK
AKČNÍ / DRAMA

7. 9. | st /20.00/

USA / 2022 / repríza / 131' / dabing / 12+ / 140,- Kč
Pete „Maverick" Mitchell (Tom Cruise) k smrti rád pilotuje stíhačky. Dokonce tak, že se už přes třicet let úspěšně brání povýšení ve strukturách amerického letectva, protože to by ho z kokpitu vyhnalo do vyhřáté kanceláře. Režie: J. Kosinski. Hrají: T. Cruise, J. Connelly, M. Teller, aj.

JÁ JSEM ZLATAN
KOMEDIE / DRAMA / SPORTOVNÍ / ŽIVOTOPISNÝ

8., 10., 11., 14. 9. | čt /17.30/
so, ne /20.00/ **st** /17.30/

S, DK, NL / 2022 / premiéra / 100' / titulky / 12+ / 130,- Kč
Zlatan Ibrahimović se narodil ve Švédsku a pochází z rodiny balkánských přistěhovalců. Přestože jeho dětství bylo velmi těžké, stal se jedním z nejúspěšnějších švédských fotbalistů. Režie: J. Sjogren. Hrají: G. Rushiti, D. A. Bajraktati, C. Glisovic, M. Dizdarevic, S. Mešanovic, aj.

JAN ŽIŽKA
ŽIVOTOPISNÝ / HISTORICKÝ / DRAMA

8. – 11., 13., 14., 17., 20., 21., 27., 28. 9.
čt /20.00/ **pá** /17.00/ **so, ne, út** /17.30/
st, so /20.00/ **út, st, út** /17.30/ **st** /20.00/

ČR / 2022 / premiéra / 125' / dabing, titulky / 12+, 15+ / 140,- Kč
Film inspirovaný skutečným příběhem jednoho z největších vojevůdců své doby, nikdy neporaženým Janem Žižkou z Trocnova, který se stal díky svým činům legendou. Evropa na konci 14. století. Režie: P. Jákl. Hrají: B. Foster, M. Caine, T. Schweiger, S. Lowe, M. Goode, aj.

TOUR DE FRANCE VE TMĚ
DOKUMENTÁRNÍ / SPORTOVNÍ

9. 9. | pá /20.00/

ČR / 2022 / premiéra / 52' + beseda / 250,- Kč
Věhlasný cyklistický závod Tour de France se stal pro nevidomého atleta Ondřeje Zmeškala životním zážitkem. V loňském roce se v doprovodu čtyřčlenného týmu vydal do Francie, aby spolu se svým trasérem Markem Peterkou usedli na tandemové kolo. Režie: R. Málek. Hrají: O. Zmeškal, aj.

= TENTO FILM BYSTE NEMĚLI PŘEHLÉDNOUT. ENTER DOPORUČUJE :)

FORTUNA
KLUBOVNA
FLORIDA
sportovní přenosy • kurzové sázky • číselné loterie

PRINCEZNA REBELKA
ANIMOVANÝ / RODINNÝ

10. 9., 1. 10. | so, so /15.00/

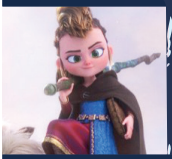

Francie / 2022 / repríza / 89' / dabing / 130,- Kč, děti 110,- Kč
Animované dobrodružství z jednoho království, kde se malá uličnice a rebelka začne vydávat za princeznu. Přepych na hradě si ale dlouho neužívá, protože vyráží na dobrodružnou cestu za záchranou korunního prince. Režie: J. Fournet. Hrají: K. Chase, P. Borne, J. Crampon, aj.

MIMONI 2: PADOUCH PŘICHÁZÍ
ANIMOVANÝ / DOBRODRUŽNÝ / KOMEDIE / RODINNÝ

11., 25. 9. | ne, ne /15.00/

USA / 2022 / repríza / 90' / dabing / 140,- Kč, děti 120,- Kč
Nejžlutější a nejúspěšnější animovaná filmová série se vrací do kin v tom naprosto nejzásadnějším momentu. Ve filmu Mimoni: Padouch přichází se konečně dozvíme, jak došlo k nerozlučnému spojení Mimoňů a superpadoucha Grua. Režie: K. Balda, B. Ableson. Hrají: P. Coffin, aj.

ŘEKA
DOKUMENTÁRNÍ

12. 9. | po /19.00/

Austrálie / USA / 2021 / premiéra / 75' / titulky / 109,- Kč
Řeky jako úžasný sochař vytvarovaly Zemi do podoby, jakou známe. Ohladily hory, vyhloubily údolí a vytvořily úrodné pláně, které pak ozdobily svými meandry. Mnohde jsou řeky vnímány jako zdroj naděje a předmět uctívání. Režie: J. Peedom, J. Nizeti. Hrají: Willem Dafoe, aj.

VSTUPENKA DO RÁJE
ROMANTICKÝ / KOMEDIE

15. – 18. 9. | čt, so, ne /17.30/ **pá** /17.00/

USA / 2022 / prem. / 104' / tit. / 12+ / 140,- Kč. Když vám dcera, která tráví prázdniny na Bali, oznámí, že se tam zamilovala a bude se vdávat, pravděpodobně skočíte na první letadlo a poletíte jí to rozmluvit. Přesně to se stalo šokovaným rodičům, kteří se rozhodnou zachránit svou dceru Lily před následky letní lásky. Režie: Ol Parker. Hrají: J. Roberts, G. Clooney, aj.

☆ = TENTO FILM BYSTE NEMĚLI PŘEHLÉDNOUT. ENTER DOPORUČUJE :)

NOVÝ SPORTBAR v Děčíně!

28. října 225/1

zodpovědné hraní.cz

Ministerstvo financí varuje: Účastí na hazardní hře může vzniknout závislost! Zákaz účasti osob mladších 18 let na hazardní hře.

SLOVO
DRAMA

15., 16., 18., 20. 9. | čt, pá, ne, út /20.00/

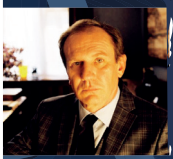

ČR / 2022 / premiéra / 104' / 120,- Kč
Autorka ceněných Chvilek Beata Parkanová se vrací s mimořádně sugestivním portrétem rodiny Václava Vojíře, uznávaného notáře a maloměstské autority, a jeho obětavé ženy Věry. Režie: B. Parkanová. Hrají: M. Finger, G. Mikulková, J. Boková, B. Polívka, aj.

PLANETA PRAHA
DOKUMENTÁRNÍ / RODINNÝ

17., 18. 9. | so, ne /15.00/

ČR / 2022 / repríza / dabing / 83' / 100,- Kč
Kolik „obyvatel" má Praha? Tvůrci oceňovaného filmu Planeta Česko se tentokrát vydali na výpravu do betonové džungle hlavního města. Vedle nás lidí tu žijí nečekaní zvířecí sousedé, jejichž každodenní dobrodružství filmaři zaznamenali. Režie: J. Hošek. Hrají: J. Macháček (vypravěč).

MOONAGE DAYDREAM
DOKUMENTÁRNÍ / HUDEBNÍ

18. 9. | ne /17.00/

USA / 2022 / prem. / 144' / tit. / 12+ / 130,- Kč.
Davidu Bowiemu se dařilo víc než padesát let ovlivňovat svět svou hudbou, životním stylem a názory, které často předbíhaly dobu. V roce 2018 správci umělcovy pozůstalosti umožnili dokumentaristovi Brettu Morgenovi přístup do jeho archivu. Režie: B. Morgen. Hrají: D. Bowie.

EOS: RAFFAEL ODHALEN
DOKUMENTÁRNÍ

19. 9. | po /19.00/

Velká Británie / 2020 / premiéra / 88' / titulky / 12+ / 150,- Kč
U příležitosti 500. výročí úmrtí Raffaela Santiho v roce 2020 se v Římě konala největší výstava jeho tvorby všech dob, na kterou získal tým Exhibition on Screen exkluzivní přístup. Režie: P. Grabsky. Hrají: P. Jillette, Teller, aj.

☆ = TENTO FILM BYSTE NEMĚLI PŘEHLÉDNOUT. ENTER DOPORUČUJE :)

dumrealit.cz

Jaroslav Čermák, Váš makléř

Dlouhodobě dosahuji vysoké míry spokojenosti klientů

CO JSME KOMU VŠICHNI UDĚLALI?
KOMEDIE

20. 9. | út /10.00/

Francie / 2022 / repríza / 98' / 12+ / dabing / 50,- Kč
Claude a Marie Verneuilovi v prvním filmu provdali i čtvrtou dceru a ve druhém úspěšně udrželi všechny své dcery i jejich rodiny ve Francii. A právě když se jim je podařilo přesvědčit, aby nikam neodjížděli, nečekali, že všichni skončí v jejich malebném Chinonu. Režie: P. de Chauveron. Hrají: Ch. Clavier, aj.

INDIÁN
KOMEDIE

22. – 24., 28. 9. | čt, pá, so, st /17.30/

ČR / Slovensko / Polsko / 2022 / premiéra / 94' / 140,- Kč
Komedie Indián vypráví o hektickém životě zaneprázdněného finančníka Ondřeje Jonáše (Karel Roden) a jeho rodiny, do kterého vstoupí duch umírajícího indiánského náčelníka (Daniel Olbrychski). Režie: T. Svoboda. Hrají: K. Roden, V. Kerekes, M. Myšička, L. Latinák, aj.

BANGER.
DRAMA / KOMEDIE

22. – 24., 27. 9. | čt, pá, so, út /20.00/

ČR / 2022 / premiéra / 105' / 15+ / 120,- Kč
Hlavní postava Alex v podání Adama Mišíka prodává ten nejlepší kokain v Praze, dealování chce ale jednou provždycky nechat. Jeho snem je prorazit v rapu a nahrát svůj vlastní banger. Režie: A. Sedlák. Hrají: A. Mišík, M. Bendig, A. Fialová, S. Barracud, aj.

DC LIGA SUPERMAZLÍČKŮ
ANIMOVANÝ / AKČNÍ / DOBRODRUŽNÝ / KOMEDIE / RODINNÝ

24. 9., 2. 10. | so, ne /15.00/

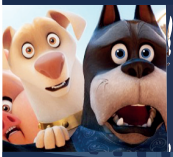

USA / 2022 / repríza / 106' / dabing / 130,- Kč, děti 110,- Kč
Když je Liga spravedlnosti zajata Lexem Luthorem, Supermanův pes Krypto vytvoří tým domácích mazlíčků z útulku, kteří dostali superschopnosti: ohař jménem Ace, který se stane supersilným a nezničitelným; prase jménem PB, které může dorůst obřích rozměrů... Režie: J. Stern. Hrají: D. Johnson, aj.

☆ = TENTO FILM BYSTE NEMĚLI PŘEHLÉDNOUT. ENTER DOPORUČUJE :)

732 422 757
cermak@dumrealit.cz
Husovo náměstí 69/14
405 02 Děčín
Jaroslav Čermák - certifikovaný realitní makléř
jaroslavcermak_realitnimakler

www.dumrealit.cz/cermak

KINO

AVATAR
SCI-FI / AKČNÍ / DOBRODRUŽNÝ

25. 9. | ne /17.00/

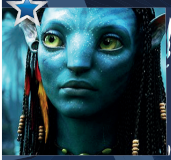

USA / 2009, 2022 / obnovená premiéra / 161' / dabing / 160,- Kč
V září se na plátna kin vrací epické dobrodružství z roku 2009 a nejúspěšnější film všech dob – AVATAR. Filmoví diváci tak budou mít opět možnost cestovat ve 3D napříč vesmírem až na vzdálenou planetu Pandora v roce 2154. Režie: J. Cameron. Hrají: S. Worthington, aj.

TO NIC, DRAHÁ
THRILLER / PSYCHOLOGICKÝ / MYSTERIÓZNÍ

25. 9. | ne /20.00/

USA / 2022 / premiéra / 123' / titulky / 15+ / 130 ,- Kč
Americký psychologický thriller režisérky Olivie Wilde pojednává o Alici, ženě v domácnosti z 50. let, žijící se svým manželem v naoko dokonalém vztahu. Záhy se však Alice začne obávat, že jeho okouzlující společnost možná skrývá znepokojivá tajemství. Režie: O. Wilde. Hrají: F. Pugh, aj.

PERFEKTNÍ DEN
DRAMA / KOMEDIE / VÁLEČNÝ | PODMOKELSKÝ FILMOVÝ KLUB

26. 9. | po /19.00/

ESP / 2015 / repríza / 105' / tit. / 12+ / 90,- Kč. Skupinka humanitárních pracovníků pomáhá při řešení krize ve válečné zóně: Sophie je v partě nováčkem, který chce spasit svět, Mambrú už všechno viděl a chce jít domů, Káťa kdysi chtěla získat Mambrúa a Damir chce, aby válka už konečně skončila, B ani neví, co vlastně chce. Režie: F. L. de Aranoa. Hrají: B. Del Toro.

BUKO
KOMEDIE / DRAMA

29. 9. – 2. 10. | čt, pá, so, ne /17.30/

ČR / 2022 / premiéra / 112' / 140,- Kč
Jarmila (Anna Cónová) se po ztrátě muže ocitne na životní křižovatce, kde se musí rozhodnout, zda zbytek života už jen trpělivě "přečká", nebo se vzepře a vrhne se do dobrodružství s nejistým koncem. Režie: A. Nellis. Hrají: A. Cónová, P. Špalková, J. Cina, L. Termerová, aj.

☆ = TENTO FILM BYSTE NEMĚLI PŘEHLÉDNOUT. ENTER DOPORUČUJE :)

SPOLU
DRAMA

29. 9., 1. 10. | čt, so /20.00/

ČR / 2022 / premiéra / 117' / 120,- Kč
Po rozchodu s přítelem se Tereza vrací domů ke své mámě a bratrovi Michalovi, desetiletému klukovi zajatému v dospělém těle, aniž by tušila, že tenhle návrat navždy změní její život. Režie: D. Laňka, M. Müller. Hrají: Š. Kozub, V. Žilková, K. Janovičová, M. Němec, aj.

ÚSMĚV
HOROR

30. 9. | pá /20.00/

USA / 2022 / premiéra / 117' / titulky / 15+ / 140,- Kč
Psychiatrička Rose vyšetřuje mladou pacientku na pokraji nervového zhroucení. Žena trpí halucinacemi, pronásleduje ji velmi znepokojivé vize, ovšem není to nic, co by zkušená terapeutka nezvládla. Režie: P. Finn. Hrají: R. Morgan, K. Gallner, J. T. Usher, aj.

KDE ZPÍVAJÍ RACI
DRAMA / MYSTERIÓZNÍ

2. 10. | ne /20.00/

USA / 2022 / premiéra / 125' / titulky / 12+ / 130,- Kč
Úchvatný, tajemný příběh podle úspěšného knižního románu „Kde zpívají raci" vypráví o Kye, opuštěné dívce, která až do dospělosti vyrůstala sama v nebezpečných mokřinách Severní Karoliny. Režie: O. Newman. Hrají: D. Edgar-Jones, T. John Smith, H. Dickinson, aj.

PŘIPRAVUJEME

Trojúhelník smutku, Světlonoc, Dobrý šéf, Válečnice, Šoumen krokodýl

Kontakt: Kino Sněžník, tel.: 412 531 431 – Po-Ne 15.00-20.00 | www.kinosneznik.cz

Šťastný návrat všem studentům
do školních škamen přeje...
cityVET

NEJSME POUZE PNEUSERVIS, NABÍZÍME VÁM I KOMPLETNÍ AUTOSERVISNÍ SLUŽBY

Autoservis

Pneu Autoland

AUTOSERVIS • PNEUSERVIS • VELKOOBCHOD • MALOOBCHOD

SPECIÁLNÍ AKČNÍ CENY PNEUMATIK

DIESEL – BENZIN – PLYN (LPG)
měření emisí a provedení STK

DĚČÍN: Benešovská 583, tel.: 412 527 802, 412 527 801, 603 841 088,
email: pneu@autolanddc.cz
ČESKÁ KAMENICE: Dukelských hrdinů 80,
tel.: 412 584 515, email: kamenice@autolanddc.cz

KONČÍ VÁM ZÁRUKA NA VŮZ? VYUŽIJTE NAŠÍ NABÍDKY NA POZÁRUČNÍ SERVIS VOZIDEL VŠECH ZNAČEK ZA PODSTATNĚ NIŽŠÍ CENY NEŽ V AUTORIZOVANÝCH SERVISECH

- diagnostika, servis a opravy vozů všech značek
- servisní prohlídky, pozáruční servis, příprava na STK
- měření a seřízení geometrie
- výměna olejů a filtrů, výměna brzdových destiček a kotoučů, tlumičů, silentbloků, čepů, řízení a ostatních komponentů...
- opravy výfukových a podvozkových sytémů
- opravy motorů, vstřiků a převodovek
- autoelektikářské práce
- přestavby na LPG včetně revizí a servisu
- servis klimatizace - tlaková zkouška, opravy a plnění klimatizací (médium R134,medium R123Y), dezinfekce interieru vozu a výparníku ozonem **!!!AKČNÍ CENY!!!**
- klempířské a svářečské prace - opravy karoserií
- lakování osobních a dodávkových vozů, opravy poškozených a starých laků, lakování dílů, disků atd. (vlastní autolakovna - barvy ppg - vodouředitelné)
- řešení a likvidace pojiistných událostí - smluvní servis pojišťovny

GENERALI ČESKÁ POJIŠŤOVNA

www.autolanddc.cz

Premiéry 51. sezóny

Svatojánský oheň
r. David Šiktanc 14. října 2022

HANZELKAZIKMUND
(zde jsou lvi)
r. Adam Svozil 27. ledna 2023

Jídelní vůz
r. David Šiktanc 31. března 2023

Peer Gynt
r. Michal Hába 26. května 2023

Osobně od 51. sezóny očekávám mnohé: připravili jsme v mých očích kompaktní a divácky atraktivní dramaturgický plán, který je – na rozdíl od minulých sezón – výrazně autorský.

Sám se tak vydávám na neprobádaná území, *kde jsou lvi*, abych parafrázoval podtitul jedné z chystaných premiér. A jsem zvědavý, nakolik v sobě dokážu překročit často už zautomatizované způsoby myšlení i režijní postupy.

Zvědavost vůbec dominuje. Uvažuju nad tím, co všechno se o sobě během práce, která bude dozajista jinak strukturovaná, navzájem dozvíme. Nakolik to vše bude rezonovat s našimi diváky.

Klíčové je pro mě, že soubor zůstává beze změn – a může tak navázat na souhru z minulých sezón.

Ostatní se uvidí.

David Šiktanc
umělecký šéf Činoherního studia

ČINOHERNÍ STUDIO

DIVADLO V ULICÍCH

Ve dnech 9. až 10. září proběhne v Křížové ulici oblíbený Festival pouličního divadla. Jak nám v rozhovoru řekl ředitel Městského divadla Děčín Mga. Jiří Antonín Trnka, letošní ročník bude hodně cirkusový a nouze nebude ani o skvělá divadelní představení.

Velkou událostí měsíce září bude Festival pouličního divadla, který již tradičně proběhne v Křížové ulici. Jak bude letošní ročník vypadat?

Bude to již jedenáctý ročník. Oproti počátkům na Husově náměstí v Podmoklech, kdy jsme měli víc než desetkrát menší rozpočet a festival byl v podstatě složen z amatérských souborů, je to dnes plně profesionální akce. Letošní program bude více cirkusový, akrobatický. Prostě je to opravdu streetový program z velké části dělaný právě pro outdoorové akce.

Součástí programu bude nejen divadlo, ale i hudební či cirkusová vystoupení a také pohádky pro děti. Jaká vystoupení by tedy mohla přilákat nejen velké, ale i malé diváky?

V pátek večer to je koncipované spíše od patnácti výše. Sandra Pogodová s Míšou Dolinovou zahrají s jedním pianistou svou show Už zase miluju a po nich vystoupí Vojtaano se svými neotřelými songy a stand upy.

Celý sobotní program je určen všem věkovým kategoriím, snad až na večerní koncert herečky Anny Polívkové a Ibyho Popa, kde možná už ti nejmenší budou v postýlkách. Skvělý je Robo Erectus a Vysoké snění, ale i Teatro Piccolino, které také udělá workshop žonglování. Bude toho hodně včetně děčínské hudební formace Vibes a probíhat bude třeba i malování na

obličej. Prostě pestré složení barev, chutí, zvuků a vjemů. Takový malý festiválek na rozloučenou s létem.

Festival se tradičně konal během květnových městských slavností, ale kvůli koronavirovým opatřením byl v uplynulých letech přesunut na září a v tomto termínu zůstal i nadále. Ukázalo se září býti nakonec příhodnějším měsícem?
Jak se to vezme. V městských slavnostech se festiválek trochu ztrácel, to je pravda, takže takhle je to taková výraznější akce. Na druhou stranu všechny víkendy v září se děje spoustu akcí po celé republice a obzvlášť ten druhý, kdy ho pořádáme i my, je totálně těžké shánět umělce. Všichni někde hrají. Takže jsem moc rád, že se to letos takhle poskládalo. Teď už jenom nesmí pršet...

Festival má podtitul "Memoriál Pavla Jarolíma", což může být pro některé diváky jméno neznámé. O koho se jedná?
Pavel Jarolím byl skvělý a řekl bych, že legendární režisér amatérského divadla. V Děčíně ho všichni amatérští divadelníci znají a nejen tady. Jeho poslední představení Trumf se hrálo léta po celé republice a ještě i dlouho po Pavlově smrti. První ročník Festivalu pouličního divadla uváděl on sám osobně. Vlastně jsme ten festival vymýšleli spolu, dohromady, chodili jsme na pivo a povídali si o tom. On měl Pavel děsně rád pivo. Ten první ročník moderoval převlečený za metaře. Nakonec diváky vymetl koštětem. Byla to děsná švanda. No a pak vážně onemocněl. Pamatuju si velmi živě, jak mi ještě přišel vrátit klíče od divadla, rozloučit se. Seděl u mě v kanceláři a říkal, že pivo už nestihneme. A za měsíc ho nebylo více. A tak je to prostě memoriál Pavla Jarolíma. Vždycky na něj vzpomeneme na začátku festivalu.

Městské divadlo Děčín zároveň vstupuje do nové sezóny 2022/2023, která - doufejme - nebude nijak narušena, jako tomu bylo v letech minulých. Jaká podzimní představení a koncerty stojí za to nevynechat?
Takhle se mě nemůžete ptát. Já jsem ten podzimní program vyňuňal, není tam slabý místo. Všechny ty spiely jsou skvělý, chtěl jsem, aby to byl můj nejlepší program. Abych po tom covidu přitáhl lidi zpátky do divadla i v nepříznivých ekonomických podmínkách. A i přes zdražení abonentek máme stejně předplatitelů jako před covidem. O skupinu E byl takový zájem, že bych jí mohl otevřít dvakrát.

Přinese tato sezóna i nějaké novinky, ať už v rámci programu či předplatitelských skupin?
Ano, už neděláme UNO (monodramata) a S (studiové inscenace pro 80 diváků na jevišti). Tyhle předplatitelské řady neotvíráme, byť na volnou kasu si to třeba párkrát za sezónu zkusíme. Ale vzhledem k ekonomické situaci jsem ty méně výdělečné věci musel trochu eliminovat. Nemůžu se tvářit, že se nic neděje. O to více jsem vyšperkoval to všechno ostatní a jedeme dál!

Léto v divadle obvykle patří rekonstrukcím a úpravám, došlo k nějakým i letos?
No jasně. Já to ani nemůžu všechno vyjmenovávat, ale ty největší věci jsou výměna oken a dveří v některých částech budovy, výměna střechy nad hostinskými pokoji a finální úprava exteriéru vzadu v ulici Chelčického u Jílovského potoka. A desítky dalších malých oprav a úprav včetně výmalby orchestřiště a natření jeviště. Každé léto budovu připravujeme na další sezónu, aby bylo divadlo jako ze škatulky. Staráme se o něj s velkou láskou.

-es-

vstup volný

Memoriál Pavla Jarolíma

Festival pouličního divadla

FPD

Přineste si piknikovou deku, trávník láká.

11. ročník

Křížová ulice, Děčín

18:00

Iva+Tom

Šulcová **anglický set** Kostka

pá 9.9.

19:00

UŽ ZASE MILUJU!

Míša Dolinová,
Sandra Pogodová Václav Tobrman

Šou jednoho pianisty a dvou náruživých múz. Máme tu dvě herečky. Herečky, které zpívají. Zpěvačky, které hrají? V čem jsou lepší? Rozhodně v tom, jak poradit dalšímu. Muži, umělci, pianistovi, skladateli. Poradit? To ženy umí nejlépe. Ale běda, když je neposlechneš. Navíc když to jsou múzy.

20:30

Vojtaano

Pop, Hip-Hop, Stand-up comedy, Blues, Komedie, Reggae, Show. Originál, provokatér. Ve své tvorbě sází hlavně na ostrý jazyk bez zábran a na svůj osobitý humor. Odvážnější než Kapitán Demo, takže, ač skládá pecky, v rádiích je nečekejte, jeho texty by v nich neprošly.

DIVADLO

Časy začátků jsou pouze orientační. Změna programu vyhrazena.

pořádá: MĚSTSKÉ DIVADLO DĚČÍN, STATUTÁRNÍ MĚSTO DĚČÍN

generální partner: RYKO a.s. Vaše Opravna

podporují: U RŮŽOVÉ ZAHRADY, WWW.VOJTAANO.CZ

so 10.9.

HONZA PTÁK

DAMÚZA

14:00

Byl jednou jeden Honza. Honza byl pták. Na jednoho ptáka docela velký příběh. Loutková pohádka o tom, kam až můžete dojít, když neumíte lítat. Dva vypravěči, jedna loutka, vozembouch a něco jako flašinet. Inscenace vznikla jako semestrální práce studentů Katedry alternativního a loutkového divadla DAMU v Praze.

Pro děti od 6 let a jejich rodiče.

Iva+Tom

Šulcová **odpolední set** Kostka

14:30

Neviditelný cirkus

představení nejen pro děti

TEATRO PICCOLINO

15:00

Tři herci, jedna manéž a vaše představivost. Klasická „bílá" pantomima a humor jsou součástí každého dobrého cirkusového představení. Čistá pantomima rozproudí fantazii diváků. Na malém jevišti Vám představíme krocení divé zvěře, všeliké nevídané akrobatické i žonglérské kousky jako v opravdovém cirkuse.

Účinkují: Štefan Capko, Anna Kukuczková

Iva+Tom

Šulcová **odpolední set** Kostka

souběžně začíná na trávníku

workshop žonglování

Teatro Piccolino

15:50

DVA KAŠPAŘI

představení nejen pro děti

divadlo Bořivoj

16:30

Loutkový hrdina Kašpar(ek) představuje tradici i současnost. Komedie staví před našeho hrdinu různé situace, ve kterých si svým „selským rozumem" musí poradit. Významnou součástí je komunikace s diváky.

17:15

Vibes

Hudba, která má pozitivní vibrace.
To musíte vidět na vlastní oči.

18:00

Bold & Bald: Robo Erectus

představení nejen pro děti

Jsem robot. A nukleární bomba mi změnila život... Je ticho. Všude jen prach, trosky a holá krajina.
Autorské pohybové představení Lukáše Šimona a Antona Eliaše.
Supervize: Radim Vizváry

19:00

Vibes

19:30

VYSOKÉ SNĚNÍ

Unikátní pouliční představení za doprovodu živé hudby, dechberoucích samohybů a zvuků velkoměsta. Vysoká akrobacie, prvky žonglování, pantomima a obrazovost.

20:30

ANIBY NEŘEKLA
Anna Polívková

Anna stále hledá svou identitu coby zpěvačka. Už přestala dělat Zagorku a na koncertě pravděpodobně opravdu vystoupí. Kytarista a zpěvák Iby Pop ji občas zastíní svým profesionálním zpěvem.
.

ne 4.9. 17.00 K

Na dechu andělů

Hana Blažíková – soprán, Bruce Dickey (USA) – cink
The Breathtaking Collective

1 koncert cyklu KPH 2022/23

Zámek Děčín, Knihovní sál

Carlo Gesualdo, Sigismondo d'India, Francesco Cavalli, Julian Wachner, Giovanni Battista Bononcini, Ivan Moody, Alessandro Scarlatti

Koncert je součástí festivalu Lípa musica.
Pozor, akce se koná v Knihovním sále Zámku Děčín, nikoliv v divadle!

platí abonentky KPH na sezónu 2022/23 | *450, 300,- Kč,*

po 26.9. 18.00

Martin Feri

vernisáž prací děčínského výtvarníka ve foyer divadla

vstup volný

informace pro diváky

Pokladna divadla je otevřena po - pá 15:00 - 20:00.
O víkendu vždy jednu hodinu před začátkem představení.
tel.: 412 530 630

kontakt

Městské divadlo Děčín, p.o.,
Teplická 587/75, Děčín IV, 405 02
tel.: 412 530 630
mail: trnka@divadlodecin.cz

www.divadlodecin.cz

po 26.9. 19.00 D1

režie: Michal Dočekal

LEV NIKOLAJEVIČ TOLSTOJ

VOJNA A MÍR

MĚSTSKÁ DIVADLA PRAŽSKÁ ABCKOMEDIEROKOKO

Stěžejní dílo světové literatury.
Rozmařilá aristokratická společnost a její deziluze ve válečném šílenství, hledání pravdy a smyslu života, ztráta ideálů i nevinnosti.
A také láska, lehkomyslnost a touha po opravdovosti.

Hudba: Ivan Acher
Hrají: Tomáš Havlínek, Kateřina Marie Fialová, Viktor Dvořák, Marie-Luisa Purkrábková, Zdeněk Piškula, Jan Vlasák, a další.

3 hod 15 min, včetně přestávky

350, 310, 270, 200,- Kč

Po představení je připraven autobus.

ne 2.10. 15.00

BĚTUŠKA A KLEOFÁŠEK

Ds Karel Čapek Děčín premiéra

Klasická činoherní pohádka o čertovi Kleofášovi, který se vydá na svět, aby do pekla vrátil kouzelný amulet a odnesl zlou princeznu Filoménu. Na své cestě potká také komornou Bětušku. Může však čert milovat člověka? Podaří se jejich lásce překonat všechny nástrahy a zákony pekla?

sponzorem nedělních pohádek je Silisan

50, 40, 30,- Kč

QR kódy v programu
odkazují přímo na rezervaci akce na **vstupenkadecin.cz.**

Změna v programu vyhrazena!

DIVADELNÍ PUB NOMÁD
PIVOVAR V PODZÁMČÍ DĚČÍN

místa rezervujte na čísle **770 100 562**

facebook: mestskedivadlodecin

DIVADLO BEZ ZÁBRADLÍ

út 4. 10. 19.00 E

FRED EBB, JOHN KANDER, JOE MASTEROFF

CABARET

Ikonický jazzový muzikál v jedinečném provedení s živou hudbou Jakuba Šafra a jeho orchestru.

Účinkují: Karel Heřmánek ml., Rozálie Havelková, Jan Fanta, Josef Carda a další.
Režie: Adam Skala

160 minut
650, 500, 350, 300,- Kč

MĚSTSKÁ DIVADLA PRAŽSKÁ ABCKOMEDIEROKOKO

čt 6. 10. 19.00 D3

WILLIAM SHAKESPEARE

HAMLET

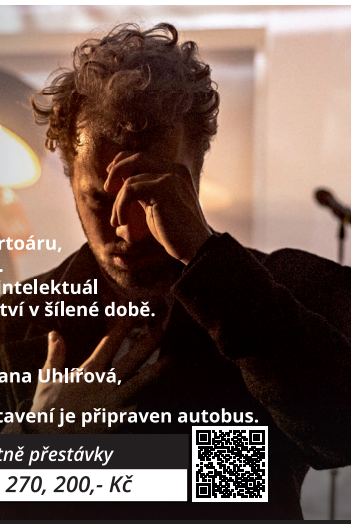

Jedna z nejslavnějších her světového repertoáru, do které každá generace vkládá svůj otisk. Kdo je Hamlet? Přecitlivělý syn, hloubavý intelektuál nebo nesmiřitelný mstitel? Příběh o šílenství v šílené době.

Režie: Michal Dočekal
Hrají: Tomáš Havlínek, Tomáš Milostný, Ivana Uhlířová, Beáta Kaňoková, a další.

Po představení je připraven autobus.

3 hod, včetně přestávky
350, 310, 270, 200,- Kč

sponzorem D3 je klaudy

generální partner

BOHEMIA CARGO®

hlavní partneři divadla

klaudy · DSP · Silisan · ARMEX INSTALATÉR CENTRUM · Constellium · CONSULT · RÝKO · GREŠÍK VALDEMAR

so 8.10. 17.00

Zázračné cvičení

Metropolitní divadlo

Vztahy mezi mužem a ženou jsou jako jízda na horské dráze. Jak se s tím vypořádá Joana a Valentin uvidíte v brilantní komedii Daniela Glattaura Zázračné cvičení.
Režie: Michael Tarant
Hrají: Stanislav Lehký, Sabina Králová nebo Stanislava Jachnická, Josef Vrána nebo Rostislav Trtík.

Vstup pro všechny seniory zdarma, rezervace přes rezervační systém
Vstupenka Děčín

---

ne 9.10. 15.00

Malá mořská víla

Hans Christian Andersen | **DS Mladá scéna Ústí nad Labem**

Malá mořská víla Aquatina se zamiluje do prince z utopené lodi. Za svoji touhu zaplatí ztrátou svého nádherného hlasu.

sponzorem nedělních pohádek je Silisan

50, 40, 30,- Kč

ne 9.10. 19.00

Chantal Poullain

& jazzové trio Štěpána Markoviče

Šansony Chantal Poullain - to je hluboko posazený sexy hlas, lahodná francouzština, jazzově laděná kapela a atmosféra sladké Francie. Chantal Poullain díky svému charismatu okouzlí publikum, jak to umí jen ona.

Vstup pro všechny seniory zdarma, rezervace přes rezervační systém Vstupenka Děčín.

Hotel Česká Koruna
Kalivoda DC s.r.o.
Westrans Děčín
JUDr. Hana Kozáková
SKIP
KOVO Děčín CNC obrábění, nástrojárna
Jan Bučina soudní znalec BOZP
DĚČÍN 2H Heran Jan
M.A.Kolář advokátní kancelář
ROUCE TATTOO
květiny dodávají Květiny Petra

FYZIOTONCAR

NOVINKA

Akutní bolesti pohybového aparátu a zánětů bezbolestně vyřeší náš nový výkonný LASER.

* Cena **200 Kč**

Za aplikaci
pod dohledem
fyzioterapeuta

OBJEDNÁNÍ
734 845 589

www.fyziotoncar.cz

FYZIOTONCAR s.r.o.
+420 734 845 589
S-centrum Ústecká 1945/10

FYZIO POHOTOVOST

MÁTE AKUTNÍ BOLESTI POHYBOVÉHO APARÁTU?
OBJEDNÁME VÁS JIŽ DO DRUHÉHO DNE.

MĚSTO DĚČÍN

PŘIJĎTE SI UŽÍT

ČESKÝ UM

DRUHÝ PODMOKELSKÝ

PIVNÍ OKTOBR FEST

30.9.
14.00-21.00

1.10.
11.00-21.00

HUSOVO NÁMĚSTÍ A PROSTORY STARÉ TRŽNICE
Děčín IV - Podmokly

DĚČÍN V POHYBU

190 let od narození jednoho ze zakladatelů Sokola Dr. Miroslava Tyrše a zároveň 160 let od založení Sokola - dvě významná výročí se budou oslavovat v polovině září od pátku do neděle 16. až 18. září 2022 v Děčíně.

Hlavním dějištěm letošních oslav bude děčínský zámek a podzámčí. Těšit se můžete na program, který ukáže pohyb v nejrůznějších podobách. Můžete se jen dívat, můžete se zapojit a nebo se můžete aktivně zúčastnit.

Pátek patří školám

Tyršův Děčín startuje v pátek dopoledne překážkovým závodem Raptor pro školy, kde se utkají týmy z přihlášených škol a porovnají své dovednosti na trase vedoucí od Smetanova nábřeží. Překážky budou využívat váhu vlastního těla, přírodu, ale i sílu.

Sobota pro všechny

V sobotu v 9 hodin se do překážkového závodu Raptor může zapojit kdokoliv - děti i dospělí. Trasy budou přizpůsobené jednotlivým kategoriím. Hlásit se můžete na www.sokol-raptor.cz.

Od 12 hodin pak budou Jižní zahrady zámku patřit pódiovým skladbám, o které se postarají sokolové z celé republiky. Na děti pak čekají dvě stezky - od 14 hodin Tyršova stezka pod taktovkou ZŠ M. Tyrše, která prověří fyzickou zdatnost, a Stezka odvahy DDM Děčín ve večerních hodinách. Od 17 hodin bude hostit děčínská synagoga dva pěvecké sbory - Děčínský pěvecký sbor a Pěvecký sbor Gaudium Praha z T. J. Sokol Královské Vinohrady.

Neděle - uctění památky a sportovní odpoledne

Poslední den uctí sokolové památku Dr. Miroslava Tyrše pietním aktem u jeho sochy na Smetanově nábřeží a následným průvodem městem, který skončí na hlavním nádvoří zámku. Poté bude slavnostně odhalená Tyršova lavička na Severních cestách zámku (cesta ze zámku na Smetanovo nábřeží). Odpoledne - od 14 hodin - bude patřit prezentaci sportovních oddílů a pohybových aktivit na Mariánské louce - příležitost, jak najít ideální sportovní aktivitu pro vaše děti. A od 17 hodin bude Tyršův Děčín zakončen hudbou u Rogala.

Kromě toho bude od pátku na zámku zpřístupněná výstava o Sokole, prohlídkové okruhy vás zavedou i do Tyršovy světničky a za zmínku stojí také zahradnická a zemědělská výstava Libverda.

Veškeré informace o akci, podrobný program a další důležité údaje najdete na www.sokol.eu.

TYRŠŮV DĚČÍN

OSLAVY 190 LET NAROZENÍ MIROSLAVA TYRŠE

16. – 18. 9. 2022

160 1862–2022

idecin.cz

PROGRAM

Sobota 17. 9. 2022

Překážkový závod Sokol Raptor
– Smetanovo nábřeží, více info a přihlášky na www.sokol-raptor.cz
Ukázka pódiových skladeb
– Jižní zahrady zámku
Tyršova stezka
– Smetanovo nábřeží
Koncert - Synagoga
– Děčínský pěvecký sbor a Pěvecký sbor Gaudium Praha z T. J. Sokol Královské Vinohrady
Stezka odvahy – Jižní zahrady zámku

Neděle 18. 9. 2022

Pietní akt u Sochy Tyrše
– Smetanovo nábřeží
Tyršův průvod
– Smetanovo nábřeží - Hlavní nádvoří zámku
Odhalení Tyršovy lavičky
- Severní zámecký park (cesta ze zámku na Smetanovo nábřeží)
Sportovní odpoledne
– Mariánská louka - prezentace zájmových útvarů pro děti a mládež

Doprovodný program během celého víkendu:
Koncert Monkey Business - Pátek 16. 9. - Zámek Děčín (vstupenky na www.vstupenkadecin.cz)
Výstava Já, Tyrš - Zámek Děčín **Prohlídkové okruhy** - Zámek Děčín
Libverda 2022 - Zahradnická a zemědělská výstava - SŠZaZe A. E. Komerse

GENERÁLNÍ PARTNEŘI

HLAVNÍ PARTNER

HLAVNÍ MEDIÁLNÍ PARTNEŘI

INSTITUCIONÁLNÍ PARTNER

PARTNEŘI

LOKÁLNÍ PARTNEŘI

Více informací na
WWW.SOKOL.EU

LE GARAGE NOIR CINEMA MUSIC CLUB

Zahájení
15. Garážové sezóny

Fuck Off + Steelfaith

16.9.
22:00
150 Kč

GARÁŽOVÝ KVÍZ [1]

20.9.
19:00
80 Kč

Robert Balzar Trio

21.9.
20:00
250 Kč

29.9.
20:00
250 Kč

stand up comedy

Arnošt Frauenberg

Utrženej ze řetězu

30.9.
22:00
150 Kč

APOLLO DC + DOORFACE

PŘIPRAVUJEME NA ŘÍJEN:

1.10. **Sto zvířat** • 4.10. **Garážový kvíz - Harry Potter speciál**
• 6.10. **Silný řeči** • 7.10. **Insania** • 11.10. **Garážový kvíz 2**
• 14.10. **Fast Food Orchestra + Vojtaano** • 21.10. **Houba + The Fialky**
• 25.10. **Garážový kvíz 3** • 27.10. **Plexis + Brajgl + Nízká úroveň**

VOLBA PRO DĚČÍN

DĚČÍN NÁS SPOJUJE

PIKNIK NA ŠPIČCE S VOLBOU PRO DĚČÍN

17. - 18. 9.

O víkendu vám zpřístupníme unikátní místo na soutoku Labe a Ploučnice (Špička) pontonovým mostem z podzámčí a zároveň vás tam zveme na bohatý program.

Zjisti víc

Sobota 17. 9. 2022 | 14:00

Koncert pro děti s Karolínou Kamberskou, diskuse s městským architektem Ing. Ondřejem Benešem, bluesový koncert Mo/Fo Cat Clarion (*Miloš Svoboda*), opékání špekáčků.

Neděle 18. 9. 2022 | 9:00

Přineste něco dobrého na společnou venkovní snídani s našimi kandidáty, děti se mohu těšit na doprovodný program.

Náš volební program naleznete na www.volbaprodecin.cz

JAKUB BUREŠ & TOMÁŠ KETTNER

SILNÝ ŘEČI

PO JEDNAČTYŘICÁTÉ!

JEJICH HOSTY BUDOU:

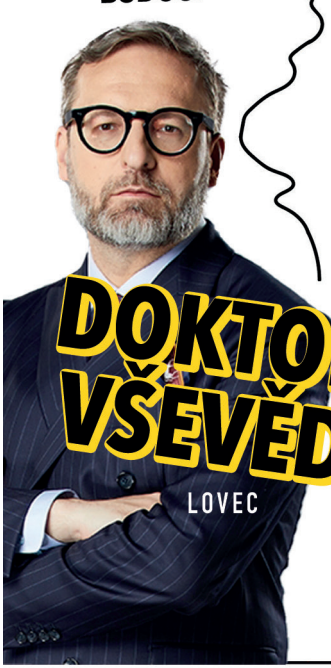

DOKTOR VŠEVĚD

LOVEC

TĚHOTNEJ KUCHAŘ

KUCHAŘ

LADIS ZEMAN

REŽISÉR A FOTOGRAF

6.10. START **20:00**

LE GARAGE CINEMA NOIR MUSIC CLUB

VSTUPNÉ: 250,- KČ

PARTNEŘI: TRANSCO Bohemia s.r.o., STAVBY JOŽÁK, GREŠÍK VALDEMAR

Česká Kamenice

Kulturní kalendář září a říjen

9. září | 20,00 | Večerní prohlídka města se starostou
pořádá Město Česká Kamenice, sraz u Turistického informačního centra, vstupné do kostela a kaple viz příslušný ceník

10. září | 9,00 | Mariánská pouť
pořádá Město Česká Kamenice, Náměstí Míru, vstup zdarma

11. září | 10,00 | Poutní Mše svatá k Narození Panny Marie
pořádá Římskokatolická farnost Česká Kamenice, kaple Narození Panny Marie

17. září | 9,00 | BRIGÁDA SE STAROSTOU - Ukliďme Česko aneb ukliďme si Kamenici se starostou!
pořádá Město Česká Kamenice, sraz před budovou Městského úřadu

21. září | 19,00 | Noc literatury
pořádá Město Česká Kamenice, Turistické informační centrum, vstup zdarma

28. září | 19,00 | Koncert Lípa Musica - Jistebnický kancionál
pořádá Město Česká Kamenice, kostel sv. Jakuba Staršího, vstupné 300,-

29. září | 19,00 | KAMENICKÉ KINO - Jan Žižka
pořádá Město Česká Kamenice, hlavní sál Domu kultury, vstupné 100,-

3. října | 17,00 | Den architektury
pořádá Město Česká Kamenice, Turistické informační centrum

20. října | 19,00| KAMENICKÉ KINO - Spolu
pořádá Město Česká Kamenice, hlavní sál Domu kultury, vstupné 100,-

23. října | 12,00| Dýňobraní
pořádá Město Česká Kamenice, Floristická dílna Kucharovič a Mýdlárna Šafrán, Náměstí Míru, vstup zdarma

Mariánská pouť

a oslava 670 let od první písemné zmínky o městu

10. září 2022

JANEK LEDECKÝ

BROUCI BAND (THE BEATLES REVIVAL)

GUITAR ARTE TRIO

FRANTIŠEK NEBUŽELSKÝ & CELESTÝNKA - MALÁ ESTRÁDNÍ DECHOVKA

HISTORICKÝ PROGRAM

ACTIVE POINT

KOLOTOČE

STÁNKY S OBČERSTVENÍM

Česká Kamenice

ROGALO DC

Smetanovo nábřeží, Děčín

již 7. ročník

Rogalo DC

Smetanovo nábřeží, Děčín

PROGRAM NA ZÁŘÍ

4.9.

15.00 **Báry** – původně ryze ženská kapela hraje v současnosti s jedním mužským členem. Původní trojhlasý vokál podpořený akustickými nástroji však zůstává. Folk.

16.00 **Pavel a Káča** – pop-folkové duo složené z krásné zpěvačky a zkušeného kytaristy a zpěváka. Repertoár je složen ze známých melodií i z vlastní tvorby.

17.00 **PvS** – Paka v saku. Děčínská rocková skupina si prošla personálními výměnami i přerušením činnosti a nyní si opět touží zahrát. Kde jinde než doma, v Děčíně.

11.9.

15.00 **U-style** – populární americké country v podání známé děčínské kapely s frontmany Frankem a Stáňou. Kapela, která na našich akcích nechyběla ani jeden rok a je to moc dobře.

16.00 **Hitshakers** – kapela plná skvělých hudebníků, kteří se snaží o společný nový projekt.

17.00 **Kvarte tones** – čveřici zpěvaček doprovází jedna kytaristka. Vystoupení mladých absolventek Konzervatoře Jaroslava Ježka má věru profesionální parametry.

18.9.

15.00 **Gerald James Clark (JAR)** – jihoafrický zpěvák, skladatel a kytarista se stal nedílnou součástí našich dramaturgických plánů a považujeme ho za jeden z našich nejlepších „úlovků". V triu s hráčem na hybridní kytaru Jakubem Hlobilem a bubeníkem Tondou. Gerald má za sebou 5 úspěšných alb a koncertoval v 16 zemích světa.

16.00 **Lord Bishop Rocks (USA)** – téměř dvoumetrový černošský hudebník o sobě právem říká, že je dost mladý na to, aby mohl hrát rock and roll a dostatečně starý na to, aby ho uměl. Vystoupení Lorda Bishopa je nabité energií.

17.00 **Black Sabbath Tribute (USA)** – jeden z nejpovedenějších revivalů skupiny Black Sabbath na východním pobřeží USA. Věříme, že se příznivci rockové hudby budou skvěle bavit.

PRO AKTUÁLNÍ PROGRAM SLEDUJTE FACEBOOK

ROGALO DC

nebo na **www.mala-pariz.cz/Rogalo DC**.

Projekt Rogalo DC je finančně zajištěn Statutárním městem Děčín - děkujeme!
Pořádá Malá Paříž z.s. Změna programu vyhrazena.

Kulturní projekt Rogalo DC se koná každou neděli až do 18. září!

PO DVOU LETECH OPĚT OTEVÍRÁME BRÁNY PIVOVARU VELKÉ BŘEZNO

DEN OTEVŘENÝCH DVEŘÍ

PIVOVARU VELKÉ BŘEZNO

10. 9. 2022
OD 11:30

ARAKAIN

NO HEADACHE | LUCIE REVIVAL
DIVOKEJ BILL REVIVAL | AC/DC REVIVAL
BALONOVÁ TEREZA | ELÁN REVIVAL
PROHLÍDKY VÝROBY PIVA | OHŇOSTROJ
DOPROVODNÝ PROGRAM

KYVADLOVÁ DOPRAVA Z DC A Z UL

VSTUP ZDARMA

WWW.PIVOVARSKE.CZ | WWW.BREZNAK.CZ

PIJTE S MÍROU

ZMĚNA PROGRAMU VYHRAZENA

BŘEZŇÁK

d pro SINCE 1999

HITRÁDIO NORTH MUSIC

ÚSTECKÝ deník

SCOOTER
GOD SAVE THE RAVE
CZECH TOUR 2022
OTEVŘENÍ HALY 18:00 | START 20:00
07.10.22 ÚSTÍ NAD LABEM ZIMNÍ STADION
+
SPECIAL SUPPORT
PŘEDPRODEJ:
TICKET LIVE
WWW.SCOOTER2021.EU
WWW.SCOOTERTECHNO.COM

Hugo-Bloss-Band

Jazz - Funk - Soul

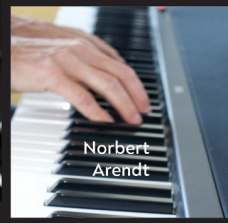

ČESKOBRATRSKÁ
CÍRKEV EVANGELICKÁ
FARNÍ SBOR V DĚČÍNĚ

25/9 | 17:00

kostel na Teplické ul. | DĚČÍN

vstup volný

decin.evangnet.cz | facebook.com/fsccedecin
instagram.com/cce_decin | decin@evangnet.cz

SaDC
POŘADATEL
ČSOB Pojišťovna
Kamil Navrátil
Masarykovo nám. 81/8,
405 02 Děčín I-Děčín
TEL:777 633 647
MUSICGATE
BRÁNA DO SVĚTA HUDBY
RADIO Hey
KLUBOOFKA TV
Enter
Jaroslav Horák
Bc. Jaroslav Horák

Předprodej na VSTUPENKA DĚČÍN a QR Ticket cena v předprodeji 530 Kč na místě 600 Kč

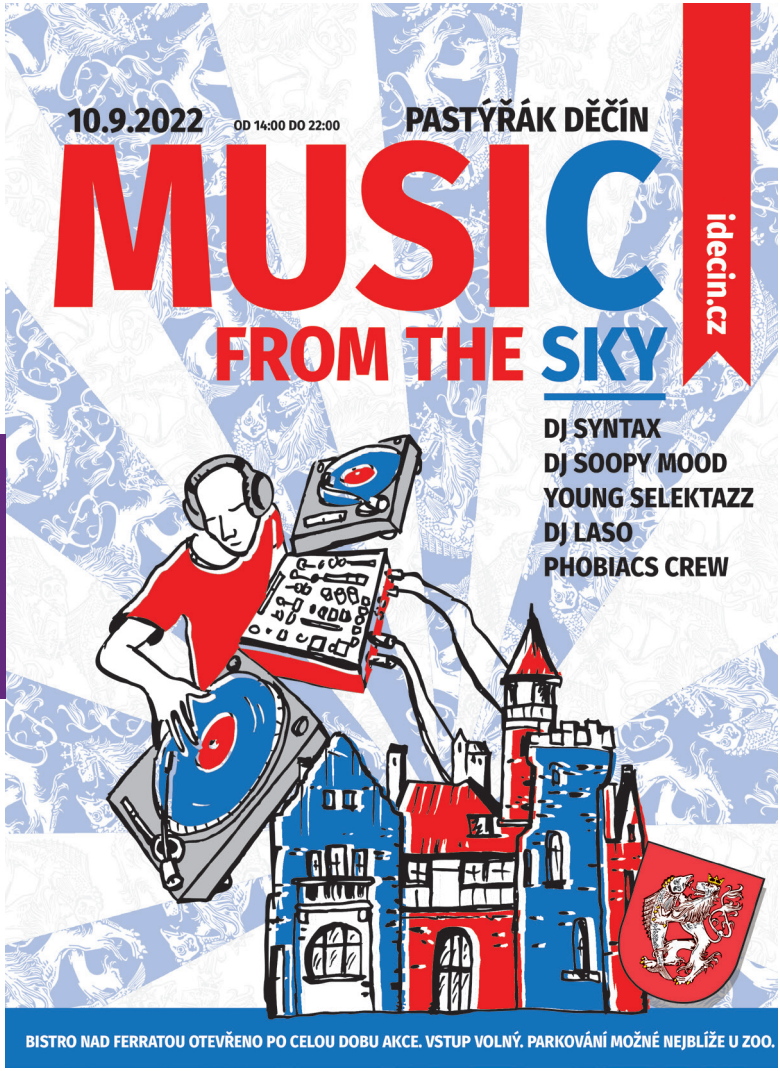

Bistro nad Ferratou na Pastýřské stěně
je otevřeno celé září od 10:00 do 19:00

PIVOVARSKÁ RESTAURACE
KAPITÁN
Hudební večery
na terase
23. 9. – W-MUSIC
30. 9. – FALSET
Hrát se bude vždy
od 17:30 do 21:30 hod.
www.pivovarskarestaurace.com
Centrum Pivovar, Sofijská 2/3
405 02 Děčín
+420 777 577 918
info@pivovarskarestaurace.com

AzgarrA

e-shop a kamenná prodejna

www.azgarra.cz

Nákup a prodej originálních kartiček a produktů Pokémon

Balíčky již od 99 Kč/ks

Kamennou prodejnu otevíráme 5.9.

Děčín, Kamenická ulice vedle Daliborky

facebook

Numismatika / sběratelství

Vykupujeme a prodáváme mince, bankovky, medaile i celé sbírky.

Vše za výhodných podmínek s osobním přístupem!

GRAND OPENING

NEW YORKER

WWW.NEWYORKER.FASHION

LOKOTKA DĚČÍN
SPORTOVNÍ HALA
"ZA NÁDRAŽÍM"

1. října otvíráme on-line rezervace tenisových kurtů
na zimní sezonu pro veřejnost

Příjemná atmosféra bistra v moderním stylu s kapacitou 40 míst, pro vaše oslavy, párty, večírky a srazy.

737 005 766 | www.lokotkadecin.cz

Švýcarský dům
hotel & penzion & restaurant
Sněžník

Přijmeme do našeho týmu nové kolegy/kolegyně na pozice:
číšník/servírka, pokojská, pomocná síla do kuchyně

Moderní gastronomie
– oslavy, víkendové menu

Wellness
– pivní lázně, perličkové lázně, sauna, infralavice

Víceúčelové hřiště

To vše i pro neubytované hosty

PRODEJ DÁRKOVÝCH POUKAZŮ
Kontakt: 736 669 018, 739 105 594
www.svycarsky-dum.cz

Hola, hola Fabrika tě po prázdninách volá!!!

Každý den vyběr z 5 jídel poledního menu

- polední menu
- klimatizováno
- teráska
- studené pivko
- teplá večeře

RESTAURACE FABRIKA DĚČÍN
www.restauracefabrika.eu

Objednávky a rezervace na tel.: 412 525 412
Oblouková 1413/3, 405 01 Děčín
Otevřeno v čase od 10:00 až 23:00 hodin

FORTUNA

KLUBOVNA
FLORIDA

Vsaď si u nás na
FORTUNA:LIGU

KURZOVÉ SÁZKY • ČÍSELNÉ LOTERIE

PO–NE 11–23 hod.

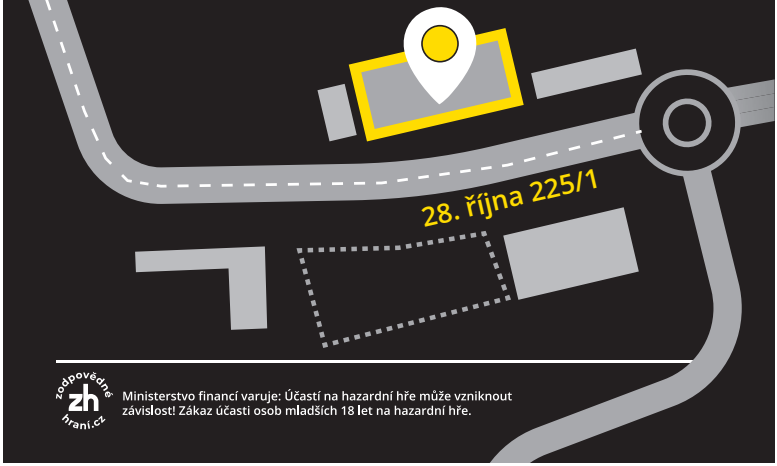

zodpovědné hraní.cz

Ministerstvo financí varuje: Účastí na hazardní hře může vzniknout závislost! Zákaz účasti osob mladších 18 let na hazardní hře.

DVOŘÁK
Gastro Děčín

Don Papa 10yo 43% 0,7l
1829 Kč s DPH

Don Papa 7yo 40% 0,7l
899 Kč s DPH

KISS Detroit Rock rum 45% 0,7l
1059 Kč s DPH

Don papa Baroko 40% 0,7l
869 Kč s DPH

Plantation XO 20yo 40% 0,7l
1099 Kč s DPH

Zacapa 23yo 40% 0,7l
1490 Kč s DPH

Diplomatico 12yo 40% 0,7l
899 Kč s DPH

Další rumy v sortimentu

Bumbu rum 40% 0,7l **899 Kč** s DPH
Bumbu rum XO 40% 0,7l **999 Kč** s DPH
Moko rum 20yo 42% 0,7l **1559 Kč** s DPH
Angostura 1919 8yo 40% 1,0l **869 Kč** s DPH
Ophyum 17yo 40% 0,7l **1239 Kč** s DPH
Havana 7yo 40% 0,7l **649 Kč** s DPH
Legendario El.de Cuba 7yo 34% 0,7l **439 Kč** s DPH
Capitan Buca-Nero elixir 34% 0,7l **429 Kč** s DPH

Sortiment

• sudová a lahvová piva • alkoholické nápoje tuzemských i zahraničních výrobců • moravská a italská vína • nealkoholické nápoje • drogistický sortiment určen pro gastro podniky

Pronájem výčepního zařízení

Folknářská 1246/21, Areál Armex, Hala I
Děčín II, 405 02

725 409 899
gastrodecin@email.cz

Dvořák Gastro Děčín

JÍDELNA U TOMÁŠE

Výběr ze šesti druhů pokrmů

včetně lehkého jídla, minutky a salátu.

Jídlo již od 90 Kč

Rozvoz jídel **ZDARMA** od pondělí do pátku

Objednat jídlo můžete pomocí našeho objednávkového systému po předchozí registraci **vždy den předem do 11:30 hod.** na

www.jidelnautomase.cz

jidelna@jidelnautomase.cz

+420 605 756 442

Kdy:
Akce platí od
1. 9. 2022
taj mahal
INDICKÁ RESTAURACE
20%
PRO STUDENTY
Sleva
na jedno jídlo*
po předložení
studentské karty
Kde:
Taj Mahal
Hradiště 96/6
400 01 Ústí nad Labem
Masarykova 120/210
400 01 Ústí nad Labem
Českobratrská 452/1
415 01 Teplice
Masarykovo náměstí 60/7
405 02 Děčín
indickarestaurace.cz
* Sleva se nevztahuje na denní menu, požadovanou slevu je potřeba nahlásit před placením.

foto: Ladislav Renner

ZÁMEK DĚČÍN:

GLORIET PO LETECH V PLNÉ KRÁSE

Rekonstrukce zámecké Růžové zahrady ještě není zcela u konce, ale její dominanta - barokní gloriet - už se skví v celé své kráse. První část rekonstrukce byla dokončena v loňském roce, nyní se na gloriet vrátily i sochy, které stavbu zdobí.

Autorem nově instalovaných soch je akademický sochař Jarmil Plachý, který během dvou let vytvořil věrné kopie původních originálů - Flóru, sochu opřenou o koš s plody a s kyticí v náruči, Cerés, sochu držící obilné klasy, Venuši, vedoucí za ruku Amora nebo Pomonu symbolizující hojnost. Celkem bylo osazeno 11 nových soch na gloriet a balustrádu s tím, že originály soch zůstanou v bezpečí sala terreny v Růžové zahradě. Instalace soch probíhala s naprostou přesností, zatímco jejich kopie létaly vzduchem nad Dlouhou jízdou a glorietem.

Velmi precizní a úspěšná rekonstrukce glorietu byla nominována na cenu Patrimonium pro futuro, což je cena Národního památkového ústavu. V rámci této soutěže se uděluje i cena "Památky děkují" a zde rozhoduje laická veřejnost. Hlasovat v soutěži můžete na stránkách www.npu.cz. nebo přes facebook zámku.

Rekonstruována bude i zbývající část Růžové zahrady dle návrhu Ing. arch. Tomáše Eflera. Pan architekt zpracoval projekt včetně vizualizace budoucí podoby Růžové zahrady. Otevřena by měla být i dosud nepřístupná zákoutí, rekonstrukce se dočká sala terrena a do zahrady přibude čtvrtá edikula. Zahradu bude zdobit více vodních prvků a růží a její výhodou bude i větší bezbariérovost.

Nejen na rekonstrukci jsme se zeptali ředitelky zámku Ing. Miroslavy Poskočilové.

Jak hodnotíte rekonstrukci Glorietu v Růžové zahradě?

Gloriet byl delší dobu v havarijním stavu. Před samotnou opravou bylo nutné použít

výdřevu k zajištění statiky. Oprava byla velice náročná, byly odstraněny a nahrazeny veškeré povrchy, provedena hydroizolace památky a probourání arkád, což stavbu vrátilo do původní podoby odlehčeného zahradního glorietu.

S opraveným glorietem přichází i barokní večery v Růžové zahradě. Jak budou tyto večery probíhat?
Rádi bychom zavedli na zámku novou tradici barokních večerů v Růžové zahradě. První letošní ročník vás vtáhne do doby baroka romantickým nasvícením, dobovými kostýmy a hudbou. Zveme návštěvníky na pátek 9. září od 20:00 hodin, během večera bude promítána vizualizace budoucí podoby a komentované prohlídky celé zahrady přidají sochařské výzdobě její vlastní příběhy. Vstupné je zdarma.

Na zámku jste už tři roky, co považujete za své doposud největší úspěchy?
Za svůj největší úspěch považuji vytvoření skvělého pracovního kolektivu. U většiny akcí je potřeba spolupráce téměř všech zaměstnanců tak, aby každá akce získala jedinečnost a byla vytvořena pro každého na míru. Povedlo se zrekonstruovat ubytování na zámku včetně vstupní recepce a pokladny, což pomohlo celoročnímu využití ubytovací kapacity a vysokému hodnocení od hostů. Pro svatební obřady jsme otevřeli více míst a vytvořili zákoutí v zahradách i na zámeckém parkánu. Nevěsty mohou nově využít i krásný pokoj na zámku pro přípravy před samotným obřadem. Věřím, že i tyto služby oslovily více snoubenců, jelikož v loňském i letošním roce se na zámku uskutečnilo nejvíce svateb za posledních 5 let a za zkvalitnění služeb nám chodí děkovné maily. Otevřena byla nová zámecká galerie k pořádání výstav obrazů, plastik a fotografií známých umělců nebo salonky ve východním křídle zámku. V minulém roce byla také otevřena úniková hra, která láká na zámek i příznivce adrenalinu. Milovníky gastronomie zveme do nových prostor zámecké restaurace za řeckými specialitami nebo do Čajového pavilonu na výbornou kávu či zákusek. Myslím, že se mi podařilo otevřít zámek i zahrady více veřejnosti, o čemž svědčí vysoká návštěvnost prohlídek a řady kulturních akcí. Tou nejbližší je koncert s názvem Na dechu andělů v podání naší sopranistky Hany Blažíkové, Chopinovský koncert úspěšného klavíristy Roberta Bílého a koncert skupiny Monkey Business.

Jaký bude podzim a zima na zámku? Chystáte nějaké větší akce nebo novinky?
V těchto dnech již připravujeme 10. jubilejní zámecký ples, taneční kurzy pro mládež a pro nejmenší návštěvníky dětská představení nebo tradiční karneval. Ráda bych získala finanční prostředky na rekonstrukci zahradnickeho domku a Dlouhé jízdy a obsadila více okrasných květin do jižních zahrad.

-es-

Pá 2. 9. Vernisáž Sto z ledu ven

18:00 zámecká galerie | Slavnostní zahájení výstavy spolku Tvůrčích Optimistů Z ledu ven – obrazy, fotografie, plastiky, šperky. Výstava potrvá do 30. 9. 2022. *Vstup volný.*

So 3. 9. Slavnosti vína

14:00–19:00 hlavní nádvoří | Ochutnávka vín přímo od vinařů, Ledecká dudácká muzika, stánky s občerstvením a regionálními produkty. Součástí akce bude zakončení Avon pochodu. | *Vstup volný.*

Ne 4. 9. Lípa Musica – Na dechu andělů

17:00 Knihovní sál | Zavřete oči a přeneste se s námi mezi sbory andělů. Účinkují sopranistka Hana Blažíková, světově proslulý cinkista Bruce Dickey a The Breathtaking Collective.
Vstupné: 1. cenové pásmo: dospělí 450 Kč, studenti/senioři 383 Kč, ZTP 225 Kč, děti 100 Kč, 2. cenové pásmo: dospělí 300 Kč, studenti/senioři 225 Kč, ZTP 150 Kč, děti 100 Kč.

Pá 9. 9. Noční Růžová zahrada

20:00, 20:30, 21:00, 21:30 Růžová zahrada
Projděte se s námi romanticky nasvícenou Růžovou zahradou. Představíme vám vzácné odrůdy růží, zrekonstruované sochy a vizualizaci zahrady podle návrhu Ing. arch. Tomáše Eflera.
Vstup volný..

So 10. 9. Old Boys slaví 30 let

19:00 Knihovní sál
Děčínská dixielandová formace Old Boys zve všechny své příznivce k tanci i poslechu.
Jednotné vstupné: 150 Kč.

Pá 16. 9. Monkey Business

20:00 Jižní zahrady
Česká hudební pop-funková formace, jejímž zakladatelem je multiinstrumentalista a producent Roman Holý. | *Jednotné vstupné: 490 Kč.*

Út 20. 9. Chopinovský koncert

18:00 Rohový sál
Hostem tradičního podzimního koncertu bude letos český rodák žijící v Německu. Klavírní virtuos Robert Bílý se účastnil mnoha mezinárodních hudebních klání, v roce 2016 reprezentoval Českou republiku v Eurovizní soutěži mladých hudebníků. Kromě koncertní činnosti se věnuje studiu na Universität Mozarteum Salzburg.
Vstupné: dospělí 200 Kč, senioři, studenti 160 Kč.

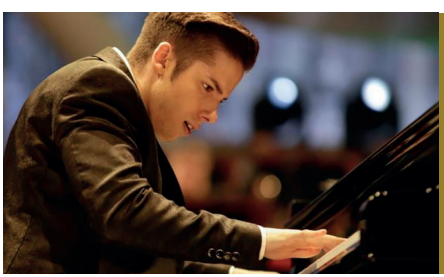

úterý 20. září

Robert Bílý

Chopinovský koncert

ZÁMEK DĚČÍN

Výstavy:

Sto z ledu ven - obrazy, fotografie, plastiky, šperky

2. 9.–30. 9. 2022 | *Vstup volný.*

Výstava historických kočárů

Kočáry z přelomu 19. a 20. století. | *Vstupné: 60 Kč / 40 Kč.*

Děčínské hodinárium

Historické hodinové stroje. | *Vstupné: 60 Kč / 40 Kč.*

Únikova hra:

Rozpolcený rytíř

Rezervace nutná na www.zamekdecin.cz.

Stáhněte si Kulturní pas a nemusíte si utahovat opasek!

Získejte výrazné slevy na vstupném v Německu.
Stačí si stáhnout aplikaci Uneeqly, ukázat na místě vybraný zážitek a slevu máte v kapse.

uneeqly

EUROREGION ELBE LABE

www.uneeqly.com | www.elbelabe.eu

Europäische Union. Europäischer Fonds für regionale Entwicklung. Evropská unie. Evropský fond pro regionální rozvoj.

SN CZ
Ahoj sousede. Hallo Nachbar.
Interreg V A / 2014 – 2020

MĚSTSKÁ KNIHOVNA DĚČÍN

9/2022

SLAVÍME 10 LET V NOVÉ KNIHOVNĚ!!!

Autorská čtení, program pro rodiče i děti po celý měsíc. Vstup na všechny akce zdarma.

14.9. 17.00 | Přednáškový sál

Vlastimil Vondruška

autor téměř 200 historických děl přijede poprvé do knihovny.

Výstava chodba 3. patro:
Jak šel čas v knihovně: 10 let v nové budově, stovky akcí, tisíce návštěvníků, pojďte si s námi zavzpomínat.

Výstava půjčovna:
Destigmatizace duševních onemocnění.
Ve spolupráci s Národním ústavem duševního zdraví.

KNIHOVINKA

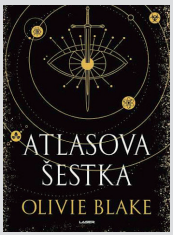

KNIŽNÍ NOVINKA - **OLIVIE BLAKE:**

ATLASOVA ŠESTKA

Alexandrijská společnost, sdružení správců dávno ztraceného vědění největších civilizací a přední tajný spolek magických akademiků na světě. Při náboru nováčků se novici dozvědí, že mají přesně rok na to, aby se kvalifikovali k zasvěcení. Šest potenciálních kandidátů může mít všechno a vědět všechno. Ale za jakou cenu?

15.9. 8.00–13.00 | Přednáškový sál / Pod knihovnou

SAFETY ROAD

rizika silničního provozu zábavně a poučně (simulátory nehod, poúrazových stavů apod.). Vhodné pro začínající řidiče a středoškoláky. Ve spolupráci s Krajským ředitelstvím Policie ČR a krajským pracovištěm BESIP Ústecký kraj.

15.9. 15.00 | Dětské oddělení

Čteme pohádky + výtvarná dílna

16.9. 18.00 | Přednáškový sál

Marek Toman: Oko žraloka

Autorské čtení z napínavého románu psaného formou románové fikce. Skutečnost je vždy barvitější, než se zdá - Jaroslav Klecan, hlavní hrdina románu Oko žraloka, je zároveň zpodobněn jako zrádce protinacistického odboje v Reportáži psané na oprátce Julia Fučíka. Na základě archivních materiálů, vzpomínek a osobní korespondence však před námi ožije úplně jiný Klecan. Přijďte si poslechnout zajímavé čtení a zároveň se poučit o nedávné historii a její interpretaci.

www.dcknihovna.cz | www.facebook.com/mekdc

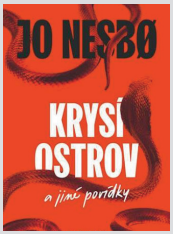

KNIŽNÍ NOVINKA - **JO NESBØ:**

KRYSÍ OSTROV A JINÉ POVÍDKY

Pomsta a spravedlnost, láska až za hrob a palčivá nenávist. Vyprávění o odplatě z postpandemické Ameriky, zpověď vědce, který objevil lék proti stárnutí, soupeření dvou mladíků o tutéž dívku a synův boj s otcem o dědictví. Mrazivé příběhy ukazují nedalekou budoucnost, v níž se zhroutila tradiční společnost.

17.9. 14.00 | Pod knihovnou

Nožička a Wohryzek

Cesta mladého podnikatele, jeho přítelkyně novinářky a 3 českých spisovatelů (Karla Čapka, Jaroslava Haška a Franze Kafky) do přírody kamsi nad Vltavou. Pro diváky ideálně od 9 let (menší se zabaví taky). Hraje divadlo Čučka Praha + hudební překvapení.

19.9. 18.15 | Přednáškový sál

Večer reprodukované vážné hudby

– Rondo Veneziano. Uvádí Jan Bučina.

21.9. 15.00 | Dětské oddělení

Čteme pohádky + výtvarná dílna

27.9. 17.00 | Přednáškový sál

Michaela Klevisová a Simona Racková

autorka detektivních románů, překladatelka a novinářka, a Simona Racková, básnířka, literární kritička a redaktorka ženského časopisu. Autorské čtení a beseda se zajímavými současnými autorkami.

NOVÉ KURZY: Přehled a přihlášky na vzdelavani.dcknihovna.cz

KNIHOVINKA

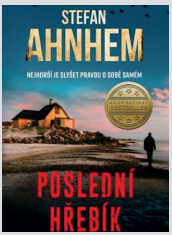

KNIŽNÍ NOVINKA - **STEFAN AHNHEM:**

POSLEDNÍ HŘEBÍK

Vydírá. Zneužívá. Mučí. Znásilňuje. Jmenuje se K. Sleizner a vede kodaňské policejní oddělení. Jeho bývalá podřízená Dunja shromažďuje v utajení důkazy o Sleiznerových zločinech. Nález dvou mrtvol na dně jezera nedaleko Kodaně způsobí poprask. A pak v Helsingborgu obdrží švédský detektiv Fabian Risk zprávu, která změní naprosto vše...

Tvoříme **Děčín**

ROZHODNĚTE, KTERÉ NÁVRHY BUDEME REALIZOVAT!

Hlasujte od 1.9. do 22.9. 2022 na www.tvorimedecin.cz

V rámci Tvoříme Děčín 2022 podali občané celkem 32 návrhů, z nichž 21 postoupilo do hlasování. Mezi jednotlivé návrhy můžete rozdělit až 7 kladných a 3 záporné hlasy. Město zrealizuje tolik projektů s nejvyšším počtem hlasů, kolik jich bude možné realizovat z vyčleněných **2 mil. Kč.**

Děkujeme, že pomáháte tvořit naše město.

sběratelská výstava

Oblastní muzeum v Děčíně

Harry Potter

aneb

Mudlové, přijeďte express!

- limitované edice sběratelských skvostů
- unikátní repliky proslulých filmových rekvizit a kostýmů

Bohatý doprovodný program pro děti: hledání magických viteálů, fotokoutky, famfrpál, vědomostní kvíz, tvoření z papíru a další.

Výstava trvá do konce roku.

www.muzeumdc.cz
info@muzeumdc.cz
412 531 549

ZÁKLADNÍ UMĚLECKÁ ŠKOLA

SE PO PRÁZDNINÁCH OPĚT OTVÍRÁ NOVÉMU ROKU

Máme za sebou dvouměsíční prázdniny a začíná nový školní rok 2022/2023. Domluva rozvrhů je v plném proudu a pomalu, ale jistě, plánujeme, co nás všechno tento rok čeká.

Hned v říjnu se náš pěvecký sbor Pomněnky chystá do Španělska na festival Cantate Catalunya Barcelona, kde mimo jiné zazpívají v Kryptě Chrámu Sagrada Familia. Dále se letos těšíme na ZUŠkohraní v Pivovaru, kde zahrajeme a zazpíváme jednou za měsíc po celý školní rok. Do Divadla vás tradičně pozveme na vánoční a poté závěrečný koncert a výstavu na konci roku. Plno koncertů se odehraje také na sále v naší budově, na Zámku, v Synagoze a na dalších krásných místech. Ale bude to také rok plný učení, trénování, cvičení a opakování, aby se všechny ty koncerty, soutěže, výstavy a představení mohly konat. Kdo až nyní zjistil, že by se rád přidal k nám umělcům, má možnost ještě 6. a 7. září přijít k dodatečným talentovým zkouškám. Nabízíme výuku hudebního, literárně-dramatického a výtvarného oboru.

Současným žákům připomínáme, že rozvrhy pro výtvarný a dramatický obor jsou pevně dané a je třeba se přihlásit do správné skupiny podle vašeho ročníku. U individuální výuky (zpěv, hra na nástroj) si rozvrh domluvíte s vaším vyučujícím. Nezapomeňte se také zapsat do hudební nauky, rozvrh je na našem webu www.zusdc.cz. Zde také najdete další podrobnosti o výuce, kontakty a informace o školném.

Přejeme všem žákům, aby si tento školní rok užili, měli mnoho úspěchů a společně s učiteli prožili chvíle nabité kvalitním uměním.

-Daniela Jetelová, ředitelka ZUŠ Děčín-

HITRÁDIO CONTACT

Zoo Děčín: ZÁŘÍ 2022

10. 9.
Den adoptivních rodičů
poděkování mecenášům zoo
akce pouze pro zvané

24. 9.
Den zvířat
oslava Mezinárodního dne zvířat

po celý měsíc
Hurvínkovy cesty do přírody
– mimořádná nabídka ZooŠkoly

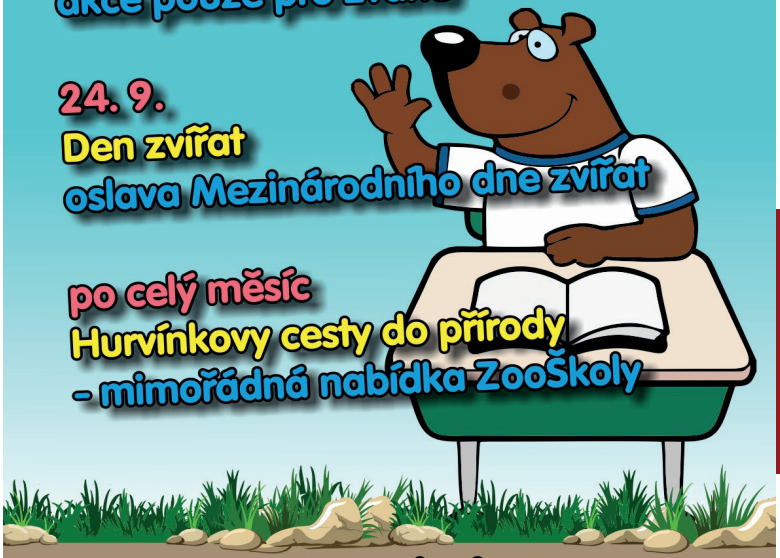

www.zoodecin.cz

SRDCE, KTERÉ HRAJE

Děčín 97,6 FM

JAZYKOVÉ KURZY V HUSOVĚ SBORU

25 let kvalitní a dostupná výuka cizích jazyků v Děčíně

• ANGLIČTINA • NĚMČINA • ŠPANĚLŠTINA •
• FRANCOUZŠTINA • PORTUGALŠTINA •

Výběr z kurzů mnoha úrovní od začátečníků po pokročilé

Kurzy začínají v říjnu, hlásit se můžete od 1. září!

Veškeré informace, časové rozpisy a registrace na:

www.husitidecin.cz/kurzy

e-mail: **jazyky@husitidecin.cz** • tel.: **778 159 110**

Zahradnická a zemědělská výstava

LIBVERDA 2022

Otevírací doba výstavy:
pátek 16. 9. 10:00 – 18:00 hod.
sobota 17. 9. 9:00 – 18:00 hod.
neděle 18. 9. 9:00 – 15:00 hod.

EXTRA V SOBOTU:

Od 14:00 k poslechu a pohodě hraje Děčínská dechová kapela

v prostorách školy SŠZaZe v Děčíně – Libverdě

Vstupné:
obyčejné.....40,- Kč
zlevněné (důchodci, studenti, děti do 16 let)..20,- Kč
školní skupiny s učitelem..... zdarma
děti do 120cm výšky..... zdarma

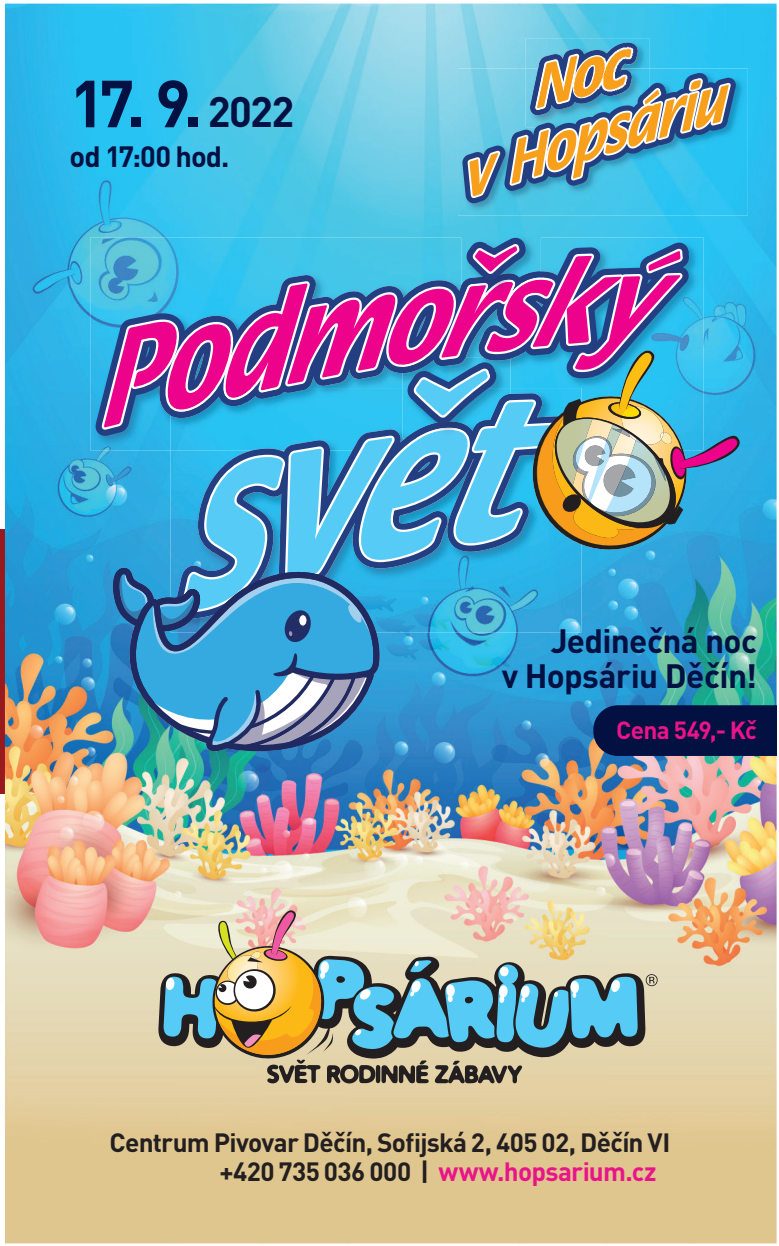
17. 9. 2022
od 17:00 hod.
Noc v Hopsáriu
Podmořský svět
Jedinečná noc v Hopsáriu Děčín!
Cena 549,- Kč
HOPSÁRIUM®
SVĚT RODINNÉ ZÁBAVY
Centrum Pivovar Děčín, Sofijská 2, 405 02, Děčín VI
+420 735 036 000 | www.hopsarium.cz

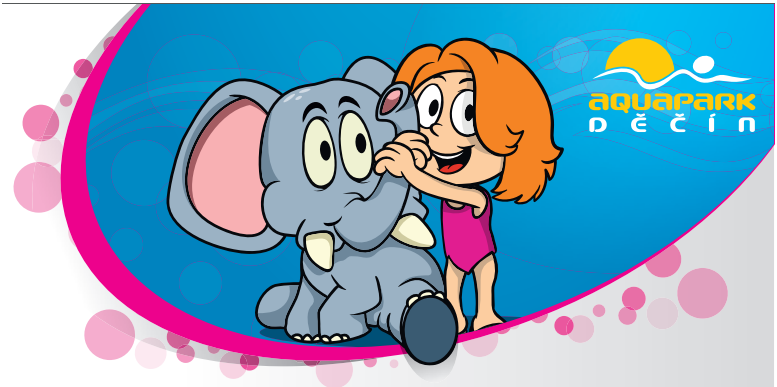

Dejte dětem **to nejlepší**

PLAVÁNÍ A CVIČENÍ MIMINEK

6M **PLAVÁNÍ A CVIČENÍ DĚTÍ od šesti měsíců**

3M **CVIČENÍ DĚTÍ od třech měsíců**

Cvičíme a plaveme podle metodiky celosvětově uznávané a vyhledávané odbornice **Evy Kiedroňové**, autorky unikátní metody péče o dítě a rozvoje kojenců v souladu s jeho psychomotorickým vývojem.

Program vedou výhradně instruktorky s platným certifikátem o proškolení v kurzu akreditovaném MŠMT a Institutu vzdělávání Evy Kiedroňové.

Více informací

T: (+420) **773 649 920**

E: **kurzyplavani@aquaparkdecin.cz**

www.**aquapark**decin.cz

MAŽORETKY REBELKY: NAŠE CHOREOGRAFIE JSOU HRAVÉ

Také vám přijde neuvěřitelné, jak obratně a s úsměvem dokážou mažoretky točit se svou hůlkou? Nám také, ale naučit se s hůlkou prý zdaleka není to nejtěžší. Na to, co všechno musí mažoretky umět a jak je to s kostýmy či choreografií jsme se zeptali vedoucí klubu Mažoretky Rebelky z DDM Děčín Adély Ženíškové.

Když si představím vystoupení mažoretek, tak se mi vybaví především přesnost a souhra. V čem jsou tedy Vaše svěřenkyně "rebelkami"? :)

Naše holky jsou rebelkami tělem i duší. Celou skupinu vedou tři mladé vysokoškolačky překypující kreativitou a nadšením. Choreografie, které vytváříme, jsou především hravé. Už vůbec nejde pouze o pochod a točení s hůlkou. Rebelky jsou tanečnice, jejichž umění s hůlkou je takovou třešničkou na dortu.

Jak jste se k vedení mažoretek dostala?

Sama jsem od pěti let byla mažoretkou Rebelkou (v té době měly Rebelky ještě jiné vedení). Mažoretky jsem si zamilovala a zhruba od dvanácti let pomáhala s trénováním mladších dětí. S nástupem na vysokou školu jsem pak vedení Rebelek převzala a od té doby je to jedna velká jízda s pořádnou kupou holek.

Mezi Vaše nejmladší svěřenkyně patří ty z přípravky, kam se mohou hlásit děti už od čtyř let. Máte nějaká kritéria, podle kterých děti přijímáte nebo se může přihlásit kdokoliv? A mohou se přihlásit i starší děti, které třeba nemají žádné zkušenosti s tancem?

Dětičky žádná kritéria nemají. Přihlásit se může úplně každý. Důležité je, aby chtíč pro náš kroužek měla právě holčička. Děti se mohou

Fyzio Alivio
Fyzioterapie a léčebná rehabilitace
• Řešení akutních i chronických bolestí
• Rychlé objednání
PhDr. Alena Charvátová Ph.D
Karla Čapka 211/1 - Děčín

hlásit v DDM Děčín prostřednictvím přihlášky. I starší slečny mezi sebou moc rády uvítáme. Takové holčiny ale přijímáme do již zaběhlého kolektivu, a proto je potřeba veliké nadšení a touha na sobě pracovat. První půl rok se věnujeme obecně práci s hůlkou a správné pohybové průpravě. Každá nově příchozí slečna má tak možnost dohnat rozdíl ve výkonu. Takových holek je u nás v Rebelkách několik a všechny jsou dnes Rebelky jak se patří :)

Jak dlouho průměrně trvá naučit se točit s mažoretkovou hůlkou? Na pohled to vypadá opravdu náročně...
Samotné točení složité není vůbec. Je to první prvek, který se naučí naše nejmladší slečny. Umění je celková koordinace hůlky a zbytku těla. Většina prvků vyžaduje delší (jeden měsíc) trénink a píli. Navíc, prvky s hůlkou jsou odstupňované dle náročnosti, a tak se pak i hodnotí na soutěžích.

K tomuto sportu neodmyslitelně patří i kostýmy. Kdo je navrhuje?
Návrh kostýmů si většinou nechávám ve vlastní režii. Baví mě to a jako samouk se navíc snažím naučit i něco málo ušít. Prvotní námět diskutuji společně s trenérkami, ale finální verze je na mě. Každý rok pak kostýmky společně zdobíme velkým množství kamínků a flitrů tak, aby byl výsledek opravdu podle našich představ.

Kde všude s dětmi vystupujete? A jezdíte také na soutěže?
Vystoupení děláme v průběhu celého roku po Děčíně a okolí. Snažíme se vyhovět každému pořadateli a jeho požadavkům. V nejbližší době nás bude možné vidět na Avon pochodu v Děčíně. Každý rok se účastníme několika soutěží po celé ČR. Soutěžní sezóna začíná na jaře a končí s příchodem prázdnin. Letos jsme kromě MČR absolvovaly i ME, kde naše holky vybojovaly dva úžasné tituly - II. Vicemistryně Evropy v kategorii "Junior baton stage" a Mistryně Evropy v kategorii "cadets baton stage".

Co všechno musí taková soutěžní sestava splňovat?
Dle pravidel soutěžní asociace, pod kterou soutěžíme, musíme splnit několik povinných prvků v rámci jedné choreografie. Tyto povinné prvky se samozřejmě liší kategorie od kategorie. Jako příklad nesmí chybět výhozy, základní točení a změny postavení. Jinak se ale fantazii meze nekladou a toho my Rebelky moc rády využíváme.

Chystáte nějaké novinky pro letošní rok?
Letošní rok otvíráme čtyři závodní skupiny - přípravku (4-7 let), kadetky (8-11 let), juniorky (12-14 let) a seniorky (15 a více let). Navíc 2x do roka pořádáme soustředění, které je novinkou téměř vždy, jelikož je pokaždé originální a udržuje rodinu Rebelek pěkně pospolu :)

V případě zájmu o kroužek můžete kontaktovat Adélu Ženíškovou na čísle 720 949 746. *-es-*

SPORT

ZIMNÍ STADION DĚČÍN

Program · ZÁŘÍ 2022

VEŘEJNÉ BRUSLENÍ

sobota **10. 9.** od 18:00 h.
sobota **17. 9.** od 18:00 h.
neděle **25. 9.** od 16:00 h.
středa **28. 9.** od 16:00 h.

PŘÍPRAVKA HC DĚČÍN

středa **7. 9.** od 16:00 h.
sobota **10. 9.** od 8:30 h.
středa **14. 9.** od 16:00 h.
sobota **17. 9.** od 8:30 h.
středa **21. 9.** od 16:30 h.
sobota **24. 9.** od 8:30 h.

UTKÁNÍ „A" MUŽSTVA

PŘÍPRAVA

čtvrtek **8. 9.** od 18:00 h. **HC Vlci Jablonec n. N.**
středa **14. 9.** od 18:00 h. **HC Vrchlabí**

2. LIGA 22/23

středa **21. 9.** od 18:00 h. **HOKEJ ÚSTÍ NAD LABEM s.r.o.**
sobota **24. 9.** od 18:00 h. **Piráti Chomutov**

hcdecin.cz

hokejdecin

VYBER SI A PŘIJĎ PRO PERMICI

PRODEJ PERMANENTEK

5. 9. – 25. 9. předkupní právo pro stávající permanentkáře
od 26. 9. pro nové zájemce (neobsazená místa již od 5. 9.)

FEDERÁLNÍ POHÁR 2022

16. - 17. 9. 2022
ARMEX Sportcentrum

PÁTEK 16. 9.

17:00 h. - 1. SEMIFINÁLE

19:30 h. - 2. SEMIFINÁLE

SOBOTA 17. 9.

15:30 h. - O 3. MÍSTO

18:00 h. - FINÁLE

Základní vstupné 50 Kč | Zvýhodněné vstupné 30 Kč
Majitelé permanentních vstupenek na sezónu 2022/23
mají vstupné v rámci předplatného.

bkdecin.cz SEZÓNA 2022-2023 BKDecin

POZVÁNKA

12.9. 17:00 | ZÁPIS MLADÝCH VÁLEČNIC A VÁLEČNÍKŮ

První letošní zápis proběhne přímo v ARMEX Sportcentru, kde se na Vás všechny moc těšíme! Pokud náhodou v tento termín nemůžete, tak se nám ozvěte na číslo 774 597 780 nebo na email mladez@bkdecin.cz.

KARATEDÓ STEKLÝ
ステクリー空手道場

CENTRUM POHYBU & RELAXACE

KARATE

NÁBOR 2022

KARATEDÓ STEKLÝ

8 - 15 let » DĚTI A MLÁDEŽ

JAPONSKÉ KARATE
výuka karate pro všestranný fyzický, mentální a morální rozvoj

4 - 7 let » DĚTI

VŠEOBECNÁ PŘÍPRAVA KARATE
všestranný motorický rozvoj, trénink disciplíny a koncentrace, obecný základ pro karate

PŘIJĎTE I VY NA INFORMAČNÍ SCHŮZKU
(účast dětí není nutná)

středa 7. 9. 2022 od 18:00 h.

KS CENTRUM POHYBU & RELAXACE
Žerotínova 379; 405 02 Děčín - Staré Město

M: **(+420) 603 523 770**

karatestekly.cz
karatedostekly

E: **kks@karatestekly.cz**

KS CENTRUM POHYBU & RELAXACE

KARATEDÓ STEKLÝ

MMA FIGHTING CLUB DĚČÍN

BOJOVÉ SPORTY

PRO ZAČÁTEČNÍKY I POKROČILÉ
SKUPINOVÉ I INDIVIDUÁLNÍ TRÉNINKY
pro dospělé a děti od 8 let

MMA • THAJSKÝ BOX
WRESTLING » ZÁPAS - volný styl

NÁBOROVÁ INFORMAČNÍ SCHŮZKA

středa 7. 9. 2022 od 18:00 h.

KS Centrum Děčín • Žerotínova 379, Děčín - Staré Město

M: (+420) 607 180 420 • E: tesarek.jan@mmafightingclubdecin.cz

mmadecin.cz
MmaFightingClubDecin

ATLETIKA

POŘÁDÁ

NÁBOR DĚTÍ

ZÁŘÍ 2022

Každé úterý a čtvrtek
od 16:00
ATLETICKÝ STADION DĚČÍN

VŠECHNY INFORMACE na www.ASKDECIN.CZ/NABOR

ASK DĚČÍN ATLETICKÝ SPORTOVNÍ KLUB

DĚČÍN SPORTUJE

mé grafiky | jetome.cz

ŽIJU ATLETIKOU

VELKÉ SKÁLY

2022 | 52. ROČNÍK

ZÁVODY NA
6 KM, 11 KM
A VELKOLEPÉ
ZÁVODY DĚTÍ

REGISTRUJ SE JEŠTĚ DNES na www.ASKDECIN.cz

HUDY · DĚČÍN JEJÍ BOŽÍ · MĚSTO DĚČÍN · Enter · Jabor · ČESKO SPORTUJE · DĚČÍN SPORTUJE · me · ASK DĚČÍN ATLETICKÝ SPORTOVNÍ KLUB · GALERIE PODLAH · SVĚT ŽENY

25. 9. 2022

Zvu vás na podzimní dvouměsíční živý kurz:

Laskavá sebepéče v těhotenství

Kurz určený speciálně těhotným ženám v jakékoliv části těhotenství.

Co nás společně čeká?

- *jemný pohyb vycházející z umění cvičení Čchi-kung*
- *uvolnění napětí, strachů a obav, zklidnění psychiky*
- *ladění se na sebe, své tělo a jeho potřeby*
- *posílení sebejistoty pro porod a první měsíce mateřství*
- *láskyplný vztah, propojení se a komunikace s miminkem*
- *vizualizace, meditace jako podpora klidu a vyživujících zkušeností*
- *posílení ženského principu*
- *podpora spokojeného průběhu období těhotenství*

Setkávání jednou týdně, přesný den a čas bude upřesněn po dohodě s přihlášenými, místo setkávání bude Děčín, část Letná vedle ZŠ Montessori. Začínáme 2. týden v září, je možné se po dohodě přidat i v průběhu kurzu nebo naopak skončit dřív.

Dotazy a rezervace místa na info@zuzanaagrea.cz nebo přímo na mém eshopu: https://zuzanaagrea.cz/eshop/laskava-sebepece-kurz-pro-tehotne/

Těším se na vás!

Zuzana Agrea, lektorka Čchi-kung, průvodkyně žen a poradkyně zdravého životního stylu

HIPOTERAPIE: KDYŽ KOŇSKÝ HŘBET LÉČÍ A NAPRAVUJE

Věděli jste, že je v Děčíně jediná registrovaná hipoterapie v širokém okolí? Již 7 let ji provozuje REKOMA s.r.o. - Hiporehabilitace Děčín, a to v prostředí děčínské Libverdy. Jedná se o jednu z nejpřirozenějších léčebných metod, která může pomáhat se spoustou typů onemocnění a problémů. Základem pro hiporehabilitaci je zcela specifický pohyb koně, který nelze jinak nahradit. A už samotný kontakt s živým zvířetem může mít blahodárné účinky. Hipoterapii i koně samotné mají na starosti Lenka a Ladislav Toncarovi.

Základem hipoterapie, potažmo hiporehabilitace, je především výjimečný pohyb koně. Krok koně se promítá do trojrozměrného pohybu koňského hřbetu, který se stává pro terapii jedinečnou balanční plochou. Koně pro hipoterapii musí projít speciálním výcvikem a samozřejmě musí mít klidnou povahu a kladný vztah k lidem. V Rekomě jsou v současnosti tři koně, a to i z toho důvodu, že každý z nich má jinou stavbu těla, jiný krok a jsou tak vhodní pro různý typ rehabilitace.

Při hipoterapii se o pacienta stará odborný tým složený z fyzioterapeuta a také vodiče koní. Využito je vše, co jízda na koni nabízí - zdravý pohyb na čerstvém vzduchu, kontakt a vztah s živým zvířetem, využití tepla koňského těla, což napomáhá k tlumení spasticity a pozitivně ovlivňuje svalovou činnost i posilování imunitního systému.

Člověk sedící na koňském hřbetu zažívá to, co v důsledku úrazu či vrozené vady nebo nemoci už dlouho nebo nikdy nezažil. Zdravý pohyb. Výhoda této metody spočívá v rytmickém opakování pohybového vzorce a ve vnímání pohybu v prostoru. A pro koho je hipoterapie vhodná?

Například pro klienty s poruchami koordinace či funkcí pohybového aparátu,

pomáhá také lidem s vadným držením těla (skolióza, deformity páteře a podobně), při úrazech páteře, po amputacích, lidem s endoprotézou kyčelního kloubu, pacientům s roztroušenou sklerózou, centrální koordinační poruchou, downovým syndromem, dysplazií, aspergerovým syndromem a autismem, osobám s myopatií a svalovou dystrofií, osobám s dysfunkcí pánevního dna nebo trpícím inkontinencí či sterilitou. Hipoterapie také pomáhá osobám po infarktu myokardu, angioplastice, koronárním bypassu a dalším. Jedná se tedy o velice účinný typ léčby, který je navíc obohacen právě o kontakt s koněm, což samozřejmě pomáhá i celkové psychice.

Zajímalo nás, jak hipoterapii vnímají přímo klienti, kteří ji využívají, a tak jsme se několika z nich zeptali na pár otázek.

Proč jste se rozhodli využít k léčbě právě hiporehabilitaci?
Valerie: Valinka má od mala velmi kladný vztah k zvířátkům a když jsme se dozvěděli, že je možnost využít v Děčíně hipoterapii s fyzioterapeutem, tak to byla jasná volba.
Anny: K léčbě vnučky jsme se rozhodli využít hiporehabilitaci, protože u klasické rehabilitace jsme nepozorovali žádné velké pokroky .
Noemi: Má dcera Noemi je velkou milovnicí zvířat, a proto jsme se rozhodli právě pro hiporehabilitaci.

Vnímáte nějaké pokroky plynoucí z této léčby?
Valerie: Určitě ano. Jelikož Valinka má velmi ztuhlé svalstvo, vždy je po jízdě uvolněná a v dobré náladě. Koně miluje.
Anny: Hiporehabilitace doslova postavila vnučku na nohy. Když s ní začínala,byla ve věku,kdy většina dětí dávno běhá a ona ještě ani nechodila.
Noemi: Po hiporehabilitaci je vidět, jak se u Noemi uvolní spastické svaly a zároveň posílí střed těla, hlavně záda.

Splnila hiporehabilitace Vaše očekávání?
Valerie: Na 100 % ano, jezdíme již 7 let a už si to bez koníků nedokážeme představit, hipoterapie s Rekomou je neodmyslitelnou součástí našeho života.
Anny: Musím říci, že naše očekávání předčila. Možná to zní přehnaně,ale zařadila bych ji do hodin tělesné výchovy ve škole. Děti baví, osvojily by si zdravé držení těla a v pozdějším věku by je netrápily bolesti zad.
Noemi: Hiporehabilitace splňuje naše očekávání na 1000 %. Rádi v ní budeme pokračovat tak dlouho, jak jen to bude možné.

-red-

REKOMA

Neučíme pohyb,
učíme vnímání pohybu!

Březiny 197, 405 02 Děčín 27
605 288 613 | hipo@rekoma.cz

www.rekoma.cz

TIP NA VÝLET S DĚTMI
ZÁBAVNÍ PARK ZA HRANICEMI

Nevíte co podniknout s dětmi? Máme pro vás tip na zábavní park kousek za hranicemi. Oskarshausen se nachází ve Freitalu u Drážďan. I díky rozmanité nabídce atrakcí je Oskarshausen vhodný pro každou generaci.

Oskarův nevšední zábavní park u sousedů v Německu se rozléhá na ploše 15 000 m^2. Nabízí opravdu hojné množství atrakcí jako je řetízkový kolotoč, poníci, bláznivé továrny, motokrosová a tubingová dráha, dětský hornický důl, obří skluzavky a vzduchové trampolíny, jedinečný Svět iluzí a další tradiční i originální atrakce, které zaručí zábavu na celý den.

Velmi oblíbené kreativní dílničky nabízí potisk textilu, malbu na keramiku nebo tvorbu dřevěných suvenýrů a hraček. Vaší kreativitě se meze nekladou!

Lákalo vás někdy jezdit na jednorožci, sedět na tlapě King Konga či si skočit padákem? Tohle všechno a ještě mnohem více můžete zažít v Oskarově bláznivém světě iluzí, na ploše 750 m^2 s více než 50 optickými klamy, očními iluzemi a senzačními triky!

Oskarshausen se řadí mezi oblíbené rodinné zábavní parky i díky stále novým překvapením a akcím nejen v létě, ale i na podzim či v zimě. Těšit se můžete na různé akce jako jsou halloweenské dny Gruselhausen v říjnu, Říše světel Lichterhausen v zimě a mnohé další!

Park nabízí atrakce jak venku, tak i uvnitř. V rámci vnitřních prostor je i samoobslužná rodinná restaurace, kde každý uspokojí své chuťové buňky. Najdete zde bohatou nabídku hlavních jídel, sezónní produkty, buchty i výtečnou kávu v kávovém koutku, lahodnou zmrzlinu nebo třeba různé druhy svačinek. Hlavní jídla jsou na váhu, takže platíte pouze to, co máte na talíři – na míru vašemu hladu!

Od září je pravidelně otevřeno ve středu a v pátek od 12 do 19 hodin. Čtvrtky, soboty, neděle a německé státní svátky je otevřeno od 9 do 19 hodin. Parkování je zde zdarma. Od 1.9. se navíc vrací Den pro babi a dědu - každý čtvrtek sem mají babičky a dědové vstup zdarma. Více informací na www.oskarshausen.de.

-zja, li-

ZÁBAVA

50% sleva *na rodinné vstupné s kulturním pasem ELBE/LABE*

Stáhněte si aplikaci Uneeqly a užijte si moře zábavy pro celou rodinu v Oskarhausen.

OTOČTE ENTER NÁSLEDUJE

PŘÍLOHA DOMOVNÍČEK