Enter DC™

SRPEN 2022
ZDARMA

BULLET TRAIN

11

ZABIJÁK BRAD PITT JAKO BERUŠKA

VÁŠ PRŮVODCE KULTUROU A VOLNÝM ČASEM

WWW.TMLG.LU

TMLG LUX

MARITIME ▪ SHIPPING ▪ SERVICES

PRÁCE PRO LODNÍKY
NA LUCEMBURSKOU PRACOVNÍ SMLOUVU

POKUD HLEDÁTE PRÁCI, OBRAŤTE SE NA SPOLEHLIVÉHO A PROFESIONÁLNÍHO PARTNERA TMLG LUX S.À R.L.

O NAŠE ZAMĚSTNANCE SE STARÁME NADSTANDARDNĚ

JSME VÁM K DISPOZICI 24/7 NA POBOČKÁCH NA SLOVENSKU, V ČESKU A LUCEMBURSKU. JAKO NAŠI ZAMĚSTNANCI ZÍSKÁTE VŠECHNY VÝHODY LUCEMBURSKÉ PRACOVNÍ SMLOUVY (RODINNÉ PŘÍDAVKY, SOCIÁLNÍ A ZDRAVOTNÍ POJIŠTĚNÍ A JINÉ).

PRACOVNÍ **OBLEČENÍ**	ZAJISTÍME **PŘEPRAVU**	KOMPLETNÍ **SERVIS**

POBOČKA DĚČÍN
Labská 694/21,
405 02 Děčín

JIŘÍ PILNÁČEK
+421 948 699 352
jiri.pilnacek@tmlg.eu

HANA ŠOTTOVÁ
+421 940 996 009
hana.sottova@tmlg.eu

AzgarrA

e-shop a kamenná prodejna

www.azgarra.cz

Nákup a prodej originálních kartiček a produktů Pokémon

Balíčky již od 99 Kč/ks

Kamennou prodejnu otevíráme 5.9.

Děčín, Kamenická ulice vedle Daliborky

facebook

Numismatika / sběratelství

Vykupujeme a prodáváme mince, bankovky, medaile i celé sbírky.

Vše za výhodných podmínek s osobním přístupem!

OBSAH - SRPEN 2022

6 - 9 TÉMA MĚSÍCE

11 - 23 KINO

25 - 33 DIVADLO

HUDBA, GASTRO 34 - 53

KŘÍŽEM KRÁŽEM 54 - 69

ZÁBAVA 70 - 73

Uzávěrka na **ZÁŘÍ** je **22.8.** - pište na **redakce@enterDC.cz**

Partnerem Enteru je:

Narcis Tomášek & partneři
advokátní kancelář

Aktuality na enterDC

Online verze: www.enter4U.cz

Enter - MKČR E 18764, Palackého 1226/16, Děčín, e-mail: redakce@enterDC.cz
Šéfredaktor: Zbyněk Joky Andráš. Redakce: Mgr. Eliška Střelková, Helena Kapicová, David Hošek
Periodicita: měsíc, náklad: 8.000 - 10.000 ks, distribuce: okres Děčín. Vyšlo 1. 8. 2022, roč. 14, číslo 159.
Vydavatel: Free4U s.r.o.

© 2009 - 2022, IČ 04842090, Oblouková 258/68, Děčín, PSČ 405 02.
Všechna práva vyhrazena. Změna programu vyhrazena. Za správnost zodpovídají inzerenti.

Enter je nezávislý měsíčník vycházející díky oblibě čtenářů a inzerentů.

SRPNOVÝ ÚVODNÍK

Drazí přátelé,
léto je v plném proudu a osud nám znovu a znovu dává do cesty nové problémy, se kterými my, jako jednotlivci, nemůžeme příliš moc dělat. Jsme zkoušeni situacemi, které většina z nás doposud znala pouze z literatury, či učebnic dějepisu. Světová pandemie nebo válka nepříliš daleko našich hranic, dvě pohromy, které si málo kdo z nás uměl před pár lety představit. Teď je to realita a je jen na nás, jak se s ní vyrovnáme.

V náladě, která v současné době ve společnosti vládne, není vůbec snadné přesvědčovat veřejnost o tom, že kultura není zbytná, ale právě naopak. I v dobách nejtěžších je nutné přijímat také duševní stravu, kterou kultura a vše, co s ní souvisí, dozajista je. I z toho důvodu mnoho významných děl vzniklo v neveselých dobách pandemií, válek či jako reakce na živelné katastrofy.

Není ostudou se i v těchto časech umět pobavit, utéct od starostí a na chvíli zapomenout na vše zlé. Je složité obhajovat kulturu v kontextu katastrofálních událostí v Českém Švýcarsku a okolí. Krajina a místa, která mám nejraději a kam se velmi často a rád uchyluji, jsou na dlouhá léta fatálně poškozená. Díky všem statečným jedincům, kteří se podílelí a podílejí na řešení situace. Hodně síly lidem, kterých se požár dotknul přímo lidsky či materiálně, myslíme na vás. Sám jsem přemýšlel, jak vlastně ven z blbé nálady, která je tak nějak všude kolem nás.

Vymyslel jsem si metodu, kterou se snažím aplikovat. Její největší výhoda je, že nedělá radost jen mně, ale také dalším lidem. Stačí alespoň jednou denně jedné osobě udělat malou radost. Tu pochválit zakaboněné paní na přepážce na poště účes, tu prohodit pár vlídných slov s prodavačem v supermarketu, tu se usmát a vyjádřit sounáležitost s průvodčím v neklimatizovaném vlaku. Drobnosti, které nic nestojí a mohou potěšit. Zkuste to, uvidíte, že se vám tato malá investice vrátí několikanásobně.

Závěrem bych rád poděkoval všem, kdo stále kulturu podporují v jakékoliv podobě a také chci vyjádřit dík všem, kdo navštívil festival KAMEN!CE, jehož druhý ročník návštěvnostně předčil naše očekávání.

Jakub Bureš
hudební manažer

Enter®
Kultura do kapsy!
ORIGINÁL JIŽ OD ROKU 2009
DĚČÍN - ÚSTÍ NAD LABEM

GASTONŮV MEMORIÁL PO ČTRNÁCTÉ

Unikátní plavecký závod v Labi vedoucí z Ústí nad Labem do Děčína začínal jako zábava několika kamarádů v roce 2008, dnes už se těší i hojné mezinárodní účasti. Dálková plavba řekou je atraktivní jak pro plavce, tak pro diváky a o zážitky není nouze. To potvrzuje i Tomáš Česnek, organizátor a závodník, se kterým jsme si o závodu popovídali.

Komu je závod věnován?
Je to závod věnovaný památce lachtana Gastona, který v roce 2002 při povodních doplaval z Prahy až do Drážďan, což je nějakých 300 kilometrů. Gaston zemřel vyčerpáním a závod tak plaveme na jeho počest. Spolupracujeme s pražskou zoo a poslední tři roky vždy věnujeme výtěžek ze závodu na krmení pro lachtany a na oplátku dostáváme volné vstupenky do zoo a možnost se s lachtany setkat.

Uplavat celou trasu jako Gaston asi při závodech nelze, ale kolik kilometrů na plavce ve skutečnosti čeká?
Plaveme z Ústí nad Labem, začíná se pod zdymadly na Střekově. Končí se v Děčíně u soutoku Ploučnice a Labe, takže celková trasa činí 25 kilometrů.

Jak vůbec vznikl nápad uspořádat takový závod?
Poprvé se nás sešlo dvanáct. Vymysleli jsme to v restauraci U Gastona, která byla dříve v basketbalové hale. Jednalo se o partu lidí kolem vodního póla a vlastně jsme vůbec nevěděli, co od toho čekat. Vůbec jsme nevěděli, jak rychle to plavat, jaké tempo zvolit, tak jsme si říkali, že to bude v klidu a že to nebudeme přehánět. Ale Marek Peterka, děčínský triatlonista, tehdy prohlásil: „Mně je jedno, jestli budete závodit nebo ne, ale já chci bejt první". Takže od té doby závodíme :).

Plavaly se podobné závody v Labi už někdy v minulosti?
V 80. letech se tu podobné závody plavaly. Starší pólisté vzpomínali, že se jednalo o mistrovství republiky v ploutvovém plavání pod hlavičkou Svazarmu. Plavalo se v květnu jako Maraton vítězství, já jsem dokonce vypátral pamětníka. Většinou to vyhrával českolipský plavec jménem Šírek, který byl nadaný sportovec. Bohužel, zemřel ve 30 letech na rakovinu. Před tím ale závod šestkrát vyhrál. Na tehdejší časy plavců ovšem nemáme šanci dosáhnout, protože na jaře teče Labe daleko rychleji. My plaveme v období kolem 20. srpna, což odpovídá úmrtí lachtana Gastona. Tou dobou je vody méně a je pomalejší. Nejrychlejší čas zaplaval kolega Tomáš Kolegar někdy před šesti lety, kdy byla vyšší voda a on byl ve skvělé formě. Dostal se na čas 2:34 hodin, ale poslední roky se časy pohybují kolem 3 až 4 hodin.

Začínalo vás dvanáct. Kolik závodníků se zúčastní letos?
Letos už je na startovce přihlášeno okolo 110 závodníků. Hodně jezdí Poláci, Němci a závodil také Rus nebo kluk z Havaje. Ale nejvíc jezdí Poláků, stalo se to u nich populární. Jezdí sem do kempu na dva dny a mají to zároveň i jako výlet. Hrozně se jim to tady líbí. Každoročně se zde objeví také někdo od Černých koní, což je spolek handicapovaných sportovců.

V jakých kategoriích lze závodit?
Abychom zachovali tradici, tak jednou z kategorií jsou plavci s ploutvemi. Ale jinak máme pouze kategorii ženy a muži. V tomto závodě totiž nejde o medaile, ale o to překonat sám sebe a uplavat těch 25 km.

Závod se určitě neobejde bez podpory. Kdo vám pomáhá, ať už s organizací nebo financemi?

SANAX®

Výroba a prodej stavební chemie

Sídlo: Oldřichovská 16, Děčín, 405 02

Nabízíme:

- Zajímavou práci v oboru stavební chemie
- Motivační ohodnocení
- Práce na plný úvazek, nástup dle dohody

Přijmeme: Dělník do výroby

Místo výkonu práce: Oldřichovská 16, Děčín

Popis pracovního místa:

- Výroba produktu stavební chemie (malty, omítky, nátěry)
- Práce v úzkém kolektivu

Požadujeme:

- Loajální a aktivní přístup k práci
- Schopnost týmové spolupráce
- Bezúhonnost a zdrav. způsobilost

Přijmeme: Řidič, skladník

Místo výkonu práce: Oldřichovská 16, Děčín

Popis pracovního místa:

- Rozvoz materiálu externí sklady (Praha, Brno, Pardubice)
- Výdej a expedice zboží
- Pomocné práce ve výrobě stavební chemie

Požadujeme:

- Loajální a aktivní přístup k práci
- Řidičské oprávnění sk. C
- Základní znalost práce na PC

Bližší informace:

+ 420 602 696 369 | www.sanax.cz

Životopis pošlete na **liska@sanax.cz**

www.sanax.cz

Určitě to je Povodí Labe a Jirka Mach, firma Mikov každoročně věnuje vítězům nože ze své produkce. Důležitým sponzorem jsou Severočeské vodovody a kanalizace, díky jejich čistírnám lze vůbec v Labi plavat. Kluci z oddílu vodního póla, děčínští kajakáři a samozřejmě Město Děčín. Jinak mezi ceny patří také keramické medaile s Gastonem, které pro nás vytváří jedna šikovná keramička z Mikulášovic.

Vy sám se účastníte závodu?
Ano, už počtrnácté, nechci vynechat. Závodu se vždy účastní spousta fajn lidí, večer se sejdeme v kempu, kde je raut a celkově je to vždy velice příjemný den.

Jsou v závodě nějací tradiční favorité?
Určitě, například Tomáš Ludvík, Václav Šonka či dvojice českolipských plavců Tomáš Kolegar a Michal Spurný. V ploutvích nám každoročně "zatápí" Jakub Valníček. Ten má na svém kontě i přeplavbu kanálu La Manche. Ale těch pokořitelů La Manche se každoročně na startu objeví několik.

Jsou na Labi místa, kde je plavání náročnější?
Určitě, nejhorší je těchlovický úsek, kde to vůbec neteče a je to tam nekonečné. Celkově se ale jedná o závod pro chytré plavce. Je třeba si hlídat proudnici a najít si tu nejrychlejší vodu. Může se tak stát, že vedle vás poplave soupeř, nebude se nijak zvlášť snažit, a přesto bude rychlejší než vy.

Mohou si závodníci po cestě odpočinout?
Na bezpečnost plavců a jejich občerstvení každoročně dohlíží několik doprovodných lodí. Přeci jen startovní pole je někdy i několik kilometrů dlouhé. Takže bez člunů bychom se neobešli. Tradicí je účast plavidla Povodí Labe se jménem Gaston.

Co nečekané situace během závodu?
Vloni jsme měli příhodu, kdy vedle Václava Šonky plaval bobr. Ten nám po závodě se smíchem vyprávěl, že si říkal "sakra, co je to za hnědou čepici" a on to byl bobr. Myslím, že existuje i video, které natočila posádka doprovodné lodi. Jinak standardně někdo vždy naboura do bojky, což je vždy velká šupa. Nikdy jsme ale neměli žádný úraz nebo větší problém. Během jednoho z ročníků dokonce Oliver Tonder (tehdy ve svých 14 letech) zachránil na soutoku s Ploučnicí tonoucího se kluka. Dostal za to cenu primátora Děčína.

Existují u nás nějaké podobné závody?
Myslím, že tak dlouhý závod v Čechách nikdo neorganizuje. Náš závod dokonce patří k nejdelším v Evropě.

Děkuji za rozhovor. *-es-*

Zde o Vás pečuje tým profesionálních optiků a optometristů

OČNÍ OPTIKA
HRDLIČKOVÁ

Masarykovo nám. 2/2, Děčín 1
Tel.: **412 510 982** / **724 123 601**
Otevřeno: **PO** - **PÁ** / **8.30** - **17.00**
www.optika-hrdlickova.cz

Premiéra 5.8. | *více na str. 18*

kinosněžník

Brad Pitt, Joey King, Logan Lerman a další se objeví v novém 127 minut trvajícím akčním thrilleru Davida Leitcha Bullet Train. Režisér David Leitch je také známý jako spolurežisér Johna Wicka, filmu, který v roce 2014 vrátil akční žánr do áčkových filmových pater. Bullet Train by ale měl disponovat i jistými vypravěčskými kvalitami vzhledem k opoře v knižní předloze japonského autora Kōtarō Isaky. Je pravdou, že film se zjevně od svého předobrazu v mnohém liší. Jak ale tahle japonská jízda dopadne se dozvíme už brzy. Brad Pitt zde ztvární nájemného zabijáka Berušku, který je odhodlán vykonávat svou práci mírumilovně, jelikož se mu spousta předchozích kšeftů vymkla z rukou a smůla se mu lepí na paty. Osud má nicméně jiné plány.

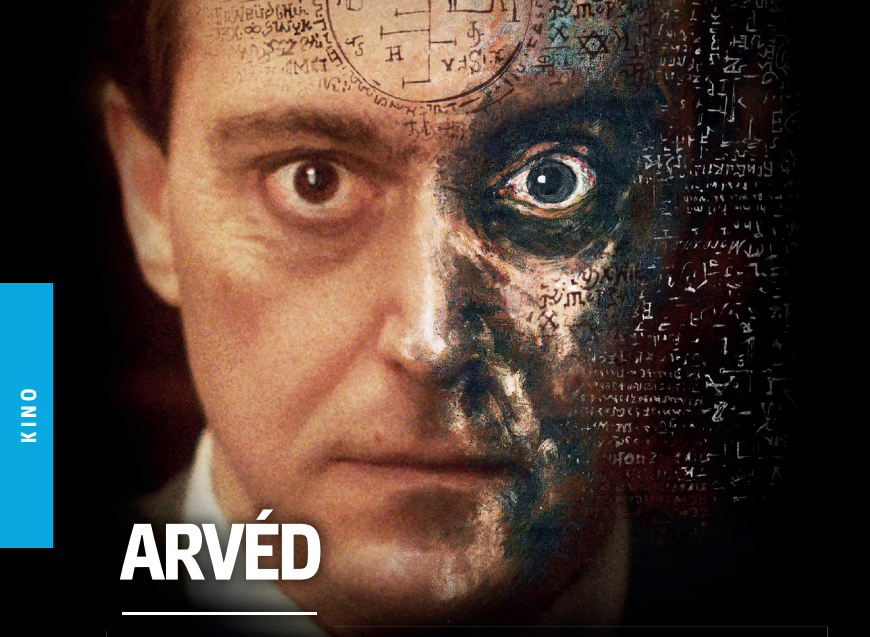

ARVÉD

Vojtěch Mašek přichází s novým psychologicko-mysteriózním dramatem, které nejen režíroval, ale sám se i podílel na scénáři spolu s Janem Poláčkem. Rozporuplnou hlavní postavou filmu je Jiří Arvéd Smíchovský, známý okultista, hermetik a mimořádně inteligentní člověk, kolaborant s nacisty a spolupracovník StB. Snímek Arvéd vybočuje ze stojatých vod českého historického filmu a přináší magicko-realisticky stylizovaný portrét nejen ústředního hrdiny, ale i doby 40. a 50. let.

Samotný film Arvéd vypráví o tom, kam až jsme schopni zajít, abychom dosáhli svého cíle. Jiří Arvéd Smíchovský byl ochoten jít až k hranicím samotného pekla. Život a smrt Jiřího Arvéda Smíchovského jsou dodnes obestřeny mnoha tajemstvími. Za války jako nacistický konfident zachránil před koncentračním táborem Štěpána Plačka. Po válce se jejich role otáčí, Plaček splácí dluh a zařídí, že soud za spolupráci s nacisty

HITRÁDIO CONTACT

nepožaduje pro Arvéda smrt, ale odsuzuje jej pouze na doživotí. Tím však vzájemné služby nekončí. Plaček jako vyšetřovatel státní bezpečnosti využívá Arvéda ke svým cílům, k usvědčování nepohodlných osob. Za jeho služby mu oplácí výhodami prominentního vězně a především Arvédovou největší drogou – vzácnými okultistickými knihami ze zkonfiskovaných knihoven. Arvéd a Plaček rozehrávají šachovou partii. Hra o duši vstupuje do finále.

Ve filmu se objeví řada skvělých herců, jejich výběr a obsazení popisuje Vojtěch Mašek: „Od začátku jsem věděl, že Arvéd je Michal Kern. Shodou okolností jsem se v době, kdy jsem s ním připravoval divadelní představení Mimo zápis, začal také zabývat myšlenkami na film o Arvédovi. Jsem velmi rád, že nabídky dalších hlavních rolí přijali moji oblíbení herci a herečky jako Saša Rašilov, Martin Pechlát, Jaroslav Plesl a Vojtěch Vodochodský, už při prvních zkouškách a přípravách potvrdili, že jsou ideální volbou. V menších rolích se objeví Ivana Uhlířová, Pavlína Štorková, Vojtěch Vondráček a Tomáš Kobr. Důležitou součástí hereckého obsazení jsou i vynikající slovenští herci Robert Jakab, Zvonko Lakčevič nebo Marian Labuda ml. v roli bachaře." Příběh Jiřího Arvéda Smíchovského vyšel knižně v roce 2016 pod názvem Malostranský ďábel a ihned tento portrét jedné z nejrozporuplnějších osobností české historie vyvolal velký ohlas. Autor knihy, spisovatel Jan Poláček, je i spoluscénáristou filmu společně s režisérem snímku - debutujícím Vojtěchem Maškem. Filmový příběh se rodil od roku 2017. Podstatná část natáčení proběhla v Praze v ateliérech ve Kbelích, kde filmaři pod vedením režiséra Vojtěcha Maška a kameramana Dušana Husára natáčeli v dekoracích, které jsou na pomezí surreálného snu a uvěřitelné skutečnosti. Tyto scény tvůrci následně propojili s reálnými lokacemi a vytvořili svébytný svět hlavního hrdiny Arvéda. *-red-*

SRDCE, KTERÉ HRAJE

Děčín 97,6 FM

LETNÍ KINO NA ZÁMKU

kinosněžník

Po	1.8.	17.30 21.30	**Velká premiéra** *film s největší návštěvností nebo náhradní projekce*
Út	2.8.	17.30 21.30	**Velká premiéra** **Spider-Man: Bez domova**
St	3.8.	17.30 21.30	**Hádkovi** **Co jsme komu všichni udělali?**
Čt	4.8.	17.30 21.30	**Top Gun: Maverick** | titulky **Arthur: Prokletí**
Pá	5.8.	17.30 21.30	**Elvis** **Bullet Train**
So	6.8.	15.00 17.30 21.30	**DC Liga supermazlíčků** **Thor: Láska jako hrom** | dabing 3D **Střídavka**
Ne	7.8.	15.00 17.30 21.30	**DC Liga supermazlíčků** **Thor: Láska jako hrom** | dabing **Planeta Praha**
Po	8.8.	17.30 21.30	**Humorista** | Podmokelský filmový klub *film s největší návštěvností nebo náhradní projekce*
Út	9.8.	17.30 21.30	**Thor: Láska jako hrom** | titulky **Smrt na Nilu**
St	10.8.	17.30 21.30	**Všechno, všude, najednou** **Zpívej 2**
Čt	11.8.	17.30 21.30	**Krásky z Dubaje** **Sirotek: První oběť**
Pá	12.8.	17.30 21.30	**Arthur: Prokletí** **Bestie**
So	13.8.	15.00 17.30 21.30	**Planeta Praha** **Bullet Train** **Arvéd** | Exkluzivní předpremiéra
Ne	14.8.	15.00 17.30 21.30	**Planeta Praha** **Krásky z Dubaje** **Jan Koller: Příběh obyčejného kluka**
Po	15.8.	*kino nehraje / deinstalace letního kina*	

KALENDÁŘ PŘEDSTAVENÍ

Út **16.8.**	17.30 20.00	Jan Koller: Příběh obyčejného kluka Krásky z Dubaje
St **17.8.**	17.30 20.00	Tygři Jan Koller: Příběh obyčejného kluka
Čt **18.8.**	17.30 20.00	Střídavka Podezřelá
Pá **19.8.**	17.30 20.00	Princezna rebelka Nene
So **20.8.**	15.00 17.30 20.00	Princezna rebelka Střídavka Bestie
Ne **21.8.**	15.00 17.30 20.00	Princezna rebelka Střídavka Podezřelá
Po **22.8.**	19.00	Hon | Podmokelský filmový klub
Út **23.8.**	17.00 20.00	Všechno, všude, najednou Bestie
St **24.8.**	17.30 20.00	Střídavka Podezřelá
Čt **25.8.**	17.30 20.00	Arvéd After: Pouto
Pá **26.8.**	17.30 20.00	After: Pouto Sirotek: První oběť
So **27.8.**	15.00 17.30 20.00	DC Liga supermazlíčků After: Pouto Pozvánka do pekla
Ne **28.8.**	15.00 17.30 20.00	Planeta Praha After: Pouto Arvéd
Po **29.8.**	19.00	Všechno, všude, najednou
Út **30.8.**	17.30 20.00	DC Liga supermazlíčků Tygři
St **31.8.**	17.30 20.00	After: Pouto Arvéd

KINO

kinosněžník

www.kinosneznik.cz

VELKÁ PREMIÉRA
KOMEDIE

1., 2. 8. | po, út /17.30/

ČR / 2022 / premiéra / 90' / 12+ / 130,- Kč
V komedii plné nečekaných situací, která vznikala pod pracovním názvem Šnajdr, uvidíte v hlavních rolích Pavla Šimčíka a Ivu Janžurovou. Na scénáři svého třetího celovečerního filmu spolupracoval Miroslav Krobot opět v tandemu s Lubomírem Smékalem. Režie: M. Krobot. Hrají: P. Šimčík, aj.

SPIDER-MAN: BEZ DOMOVA
DOBRODRUŽNÝ / AKČNÍ / SCI-FI

2. 8. | út /21.30/

USA / 2021 / repríza / 148' / dabing / 12+ / 100,- Kč
Vůbec poprvé ve filmové historii je odhalena totožnost Spider-Mana a náš dobrý soused již nedokáže oddělit svůj běžný život od riskantního života superhrdiny. Spider-Man požádá o pomoc Doctora Strange. Jenže tím rozpoutá nebezpečný chaos. Režie: J. Watts. Hrají: T. Holland, Zendaya, aj.

HÁDKOVI
KOMEDIE

3. 8. | st /17.30/

ČR / 2022 / repríza / 98' / 12+/ 130,- Kč
Když se sejde rodina, je to vždy radost. Dva bratři se svými ženami se potkávají v bytě svého dědy, který je v nemocnici a už to s ním vůbec nevypadá dobře. Bráchové jsou každý úplně jiný, ale mají se svým způsobem rádi. Režie: V. Moravec. Hrají: S. Nováková, J. Prachař, aj.

☆ = TENTO FILM BYSTE NEMĚLI PŘEHLÉDNOUT. ENTER DOPORUČUJE :)

dumrealit.cz

Jaroslav Čermák, Váš makléř

Dlouhodobě dosahuji vysoké míry spokojenosti klientů

CO JSME KOMU VŠICHNI UDĚLALI?
KOMEDIE

3. 8. | st /21.30/

Francie / 2022 / repríza / 98' / 12+ / dabing / 120,- Kč
Claude a Marie Verneuilovi v prvním filmu provdali i čtvrtou dceru a ve druhém úspěšně udrželi všechny své dcery i jejich rodiny ve Francii. A právě když se jim je podařilo přesvědčit, aby nikam neodjížděli, nečekali, že všichni skončí v jejich malebném Chinonu. Režie: P. de Chauveron. Hrají: Ch. Clavier, aj.

TOP GUN: MAVERICK
AKČNÍ / DRAMA

4. 8. | čt /17.30/

USA / 2022 / repríza / 131' / titulky / 12+ /140,- Kč
Pete „Maverick" Mitchell (Tom Cruise) k smrti rád pilotuje stíhačky. Dokonce tak, že se už přes třicet let úspěšně brání povýšení ve strukturách amerického letectva, protože to by ho z kokpitu vyhnalo do vyhřáté kanceláře. Režie: J. Kosinski. Hrají: T. Cruise, J. Connelly, M. Teller, aj.

ARTHUR: PROKLETÍ
HOROR

4., 12. 8. | čt /21.30/ pá /17.30/

Francie / 2022 / premiéra / 87' / 12+ / titulky / 130,- Kč
Alex je už od dětství fanoušek filmu Arthur a Minimojové. Na svoje narozeniny ho jeho nejlepší přátelé překvapí a vezmou do domu, kde se film točil. Nikdo z nich netuší, že jde o zlověstnou a smrtelnou past. Z dětského snu se brzy stává hrůzná noční můra. Režie: B. Grossmann. Hrají: M. Berger, aj.

ELVIS
ŽIVOTOPISNÝ / DRAMA / HUDEBNÍ

5. 8. | pá /17.30/

USA / Austrálie / 2022 / repríza / 159' / titulky / 12+ / 130,- Kč
Film Baze Luhrmanna Elvis o životě a hudbě Elvise Presleyho z pohledu jeho komplikovaného vztahu s tajemným manažerem, plukovníkem Tomem Parkerem. Příběh se zabývá složitou dynamikou mezi Presleym a Parkerem, která trvá více než 20 let. Režie: B. Luhrmann. Hrají: A. Butler, aj.

KINO

■ - LETNÍ KINO NA ZÁMKU

732 422 757
cermak@dumrealit.cz
Husovo náměstí 69/14
405 02 Děčín
Jaroslav Čermák - certifikovaný realitní makléř
jaroslavcermak_realitnimakler

www.dumrealit.cz/cermak

KINO

BULLET TRAIN
AKČNÍ / THRILLER

5., 13. 8. | pá /21.30/ so /17.30/

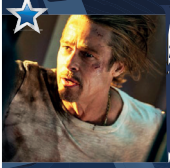

USA / 2022 / premiéra / 127' / titulky / 15+ / 130,- Kč
Brad Pitt hraje ve filmu Bullet Train nájemného zabijáka Berušku, který je odhodlán vykonávat svou práci mírumilovně, jelikož se mu spousta předchozích kšeftů vymkla z rukou a smůla se mu lepí na paty. Režie: D. Leitch. Hrají: B. Pitt, J. King, A. Koji, A. Taylor-Johnson, aj.

DC LIGA SUPERMAZLÍČKŮ
ANIMOVANÝ / AKČNÍ / DOBRODRUŽNÝ / KOMEDIE / RODINNÝ

6., 7., 27., 30. 8. | so, ne, so /15.00/ út /17.30/

USA / 2022 / premiéra / dabing / 106' / 140,- Kč, děti 120,- Kč
Když je Liga spravedlnosti zajata Lexem Luthorem, Supermanův pes Krypto vytvoří tým domácích mazlíčků z útulku, kteří dostali superschopnosti: ohař jménem Ace, který se stane supersilným a nezničitelným; prase jménem PB, které může dorůst obřích rozměrů... Režie: J. Stern. Hrají: D. Johnson, aj.

THOR: LÁSKA JAKO HROM
AKČNÍ / DOBRODRUŽNÝ / FANTASY

6., 7., 9. 8. | so, ne, út /17.30/

USA / 2022 / repríza / 119' / dab. + tit. / 12+ / 2D 130,- Kč, 3D 150,- Kč
Thor se nachází na své nejtěžší životní cestě – k nalezení vnitřního míru. Jeho cestu za odpočinkem však přeruší galaktický zabiják Gorr the God Butcher, který usiluje o zánik bohů. Režie: T. Waititi. Hrají: Ch. Hemsworth, T. Thompson, N. Portman, aj.

STŘÍDAVKA
KOMEDIE

6., 18., 20., 21., 24. 8. | so /21.30/ čt, so, ne., st /17.30/

ČR / 2022 / premiéra / 90' / 12+ / 130,- Kč
Komedie režiséra Petra Nikolaeva plná rodinných a partnerských zmatků. Její hrdinové si uvědomí, že když se ze tří rodin stane jedna velká, budou potřebovat pořádný plán. Režie: P. Nikolaev. Hrají: J. Čvančarová, M. Hofmann, A. Polívková, E. Holubová, K. Svarinská, aj.

★ = TENTO FILM BYSTE NEMĚLI PŘEHLÉDNOUT. ENTER DOPORUČUJE :)

FORTUNA
KLUBOVNA
FLORIDA
sportovní přenosy • kurzové sázky • číselné loterie

PLANETA PRAHA
DOKUMENTÁRNÍ / RODINNÝ

7., 13., 14., 28. 8. | ne /21.30/
so, ne, ne /15.00/

ČR / 2022 / premiéra / dabing / 100,- Kč
Kolik „obyvatel" má Praha? Tvůrci oceňovaného filmu Planeta Česko se tentokrát vydali na výpravu do betonové džungle hlavního města. Vedle nás lidí tu žijí nečekaní zvířecí sousedé, jejichž každodenní dobrodružství filmaři zaznamenali. Režie: J. Hošek. Hrají: J. Macháček (vypravěč).

HUMORISTA
DRAMA / ŽIVOTOPISNÝ | PODMOKELSKÝ FILMOVÝ KLUB

8. 8. | po /17.30/

Rusko, Lotyšsko, ČR / premiéra /2019 / 100' / tit / 12+ / 90,- Kč
Borise Arkadije živí humor v době, kdy vás smích může existenčně zlikvidovat. Polovina 80. let. Brežněv zemřel, Andropov zemřel a o Černěnkovi se šeptá, že to má taky za pár. Boris vystupuje s neškodným skečem o opičce a žije život prominenta. Režie: M. Idov. Hrají: A. Agranovič, aj.

SMRT NA NILU
KRIMI / DRAMA

9. 8. | út /21.30/

USA / 2020 / repríza / 127' / titulky / 15+ / 100,- Kč
Podle románu Agathy Christie z roku 1937 je Smrt na Nilu odvážným tajemným thrillerem režiséra Kennetha Branagha o emocionálním chaosu a smrtících následcích vyvolaných milostnou posedlostí. Režie: K. Branagh. Hrají: K. Branagh, G. Gadot, A. Hammer, aj.

VŠECHNO, VŠUDE, NAJEDNOU
AKČNÍ / SCI-FI / FANTASY / DRAMA / KOMEDIE

10., 23., 29. 8. | st /17.30/
út /17.00/ po /19.00/

USA / 2022 / premiéra / 140' / titulky / 15+ / 120,- Kč
Stárnoucí provozovatelka prádelny Evelyn svádí kromě angličtiny boj i se svou rodinnou situací. Manžel i otec jsou jí dávno vzdálení a teď se zdá, že přijde i o dceru Joy Režie: D. Kwan, D. Scheinert. Hrají: M. Yeoh, Ke Huy Quan, S. Hsu, J. Hong, aj.

■ - LETNÍ KINO NA ZÁMKU

KINO

NOVÝ SPORTBAR v Děčíně!

28. října 225/1

zodpovědné hraní.cz

Ministerstvo financí varuje: Účastí na hazardní hře může vzniknout závislost! Zákaz účasti osob mladších 18 let na hazardní hře.

KINO

ZPÍVEJ 2
ANIMOVANÝ / KOMEDIE

10. 8. | st /21.30/

USA / 2021 / repríza / 110' / dabing / 100,- Kč. Velké sny a ještě větší hudební hity. To je svět Bustera Moona, odvážného koaláka, který se odhodlal uspořádat největší talentovou show. A i když musel Buster zdolávat překážky, které by porazily slona, tak v animované komedii Zpívej uspěl. Režie: G. Jennings. Hrají: hlasy v českém znění: L. Bouček, E. Farna, aj.

KRÁSKY Z DUBAJE
DRAMA / KRIMINÁLNÍ / ŽIVOTOPISNÝ

11., 14., 16. 8. | čt, ne /17.30/ út /20.00/

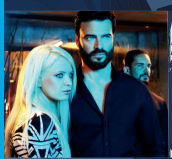

Polsko / 2021 / premiéra / 146' / dabing / 15+ / 120,- Kč
Erotické drama plné vysokých podpatků, šampaňského, značkových kabelek, neřestně upnutých šatů a samozřejmě sexu. Některé dívky se nespokojí s obyčejným šedivým životem. Režie: M. Sadowska. Hrají: P. Gałązka, K. Figura, K. Sawczuk, O. Kalicka, aj.

SIROTEK: PRVNÍ OBĚŤ
HOROR / DRAMA / KRIMINÁLNÍ

11., 26. 8. | čt /21.30/ pá /20.00/

USA / 2021 / premiéra / 90' / titulky / 12+ / 120,- Kč
Pokračování oceňovaného hororu Sirotek z roku 2009. V něm se krvavým a šokujícím způsobem ukázalo, že malá nevinná holčička Esther je ve skutečnosti šílená a zlá dospělá žena v těle dítěte. Režie: W. Brent Bell. Hrají: I. Fuhrman, J. Stiles, R. Sutherland, H. Kanagawa, aj.

BESTIE
THRILLER

12., 20., 23. 8. | pá /21.30/ so, út /20.00/

USA / 2022 / premiéra / 93' / titulky / 12+ / 140,- Kč
Vyvézt rodinu na Safari vypadá na první pohled jako báječný nápad. Snadno se ale může stát, že to bude poslední nápad, který budete v životě mít. Stačí zkřížit cestu naštvanému lvu, jak se to povedlo Idrisi Elbovi v thrilleru Bestie. Režie: I. Kormákur. Hrají: I. Elba, aj.

☆ = TENTO FILM BYSTE NEMĚLI PŘEHLÉDNOUT. ENTER DOPORUČUJE :)

Prodej výpočetní techniky
Servis PC / NTB, tabletů, tiskáren

FHsystem.cz
prodejce výpočetní techniky
www.fhsystem.cz

ARVÉD
DRAMA | EXKLUZIVNÍ PŘEDPREMIÉRA

13., 25., 28., 31. 8. | so /21.30/ čt /17.30/ ne, st /20.00/

ČR / Slovensko / 2022 / premiéra / 120' / 12+ / 130,- Kč
Jiří Arvéd Smíchovský byl významný hermetik, okultista, vyznavač černé magie a mimořádně vzdělaný člověk s geniální pamětí. Film Arvéd vypráví o tom, kam až jsme schopni zajít, abychom dosáhli svého cíle. Režie: V. Mašek. Hrají: M. Kern, S. Rašilov nejml., M. Pechlát, aj.

JAN KOLLER: PŘÍBĚH OBYČEJNÉHO KLUKA
DOKUMENTÁRNÍ / SPORTOVNÍ

14., 16., 17. 8. | ne /21.30/ út /17.30/ st /20.00/

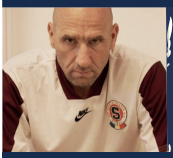

ČR / 2022 / premiéra / 111' / 130,- Kč
Příběh Jana Kollera se řadí mezi světový unikát. Spoustu prestižních zahraničních serverů se mu v minulosti věnovalo a shodly se na tom, že story "Českého Honzy" je skutečnou pohádkou, která je asi už navždy nenapodobitelná. Režie: P. Větrovský. Hrají: J. Koller, Z. Sophia Petzold, aj.

TYGŘI
DRAMA

17., 30. 8. | st /17.30/ út /20.00/

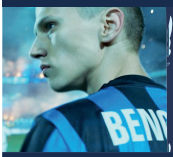

Švedsko, Itálie, Dánsko / 2020 / premiéra / 116' / tit. / 110,- Kč
Skutečný příběh mladého fotbalového talentu Martina Bengtssona, cesta na život a na smrt moderním fotbalovým průmyslem, kde všechno a všichni mají svou cenu. Martin je jedním z nejslibnějších fotbalových talentů, jaké kdy Švédsko vidělo. Režie: R. Sandahl. Hrají: E. Enge, aj.

PODEZŘELÁ
MYSTERIÓZNÍ / DRAMA / THRILLER / ROMANTICKÝ / KRIMI

18., 21., 24. 8. | čt, ne, st /20.00/

Jižní Korea / 2022 / premiéra / 138' / titulky / 15+ / 100,- Kč
Detektiv Hae-joon je povolán k případu úmrtí muže, který se zabil za nejasných okolností při pádu ze skály. Stín podezření ihned padá na čerstvou vdovu, krásnou Seo-rae, která touto skutečností nevypadá vůbec rozhozená. Režie: Chan-wook Park. Hrají: Hae-il Park, W. Tang, aj.

- LETNÍ KINO NA ZÁMKU

Revoluční náměstí 864/3
405 02 Děčín 4
Pondělí - Pátek 08:30 – 12:00
12:30 – 16:30
728 874 095
obchod@fhsystem.cz

KINO

PRINCEZNA REBELKA
ANIMOVANÝ / RODINNÝ

19. – 21. 8. | pá /17.30/ **so, ne** /15.00/

Francie / 2022 / premiéra / 89' / dabing / 130,- Kč, děti 110,- Kč
Animované dobrodružství z jednoho království, kde se malá uličnice a rebelka začne vydávat za princeznu. Přepych na hradě si ale dlouho neužívá, protože vyráží na dobrodružnou cestu za záchranou korunního prince. Režie: J. Fournet. Hrají: K. Chase, P. Borne, J. Crampon, aj.

NENE
HOROR / SCI-FI

19. 8. | pá /20.00/

USA / 2022 / premiéra / 130' / titulky / 15+ / 140,- Kč
Ten den by proběhl jako každý jiný, kdyby se na nebi neobjevilo „cosi", co sourozencům Haywoodovým zabilo otce. Bylo to UFO? Nebo je vysvětlení mnohem racionálnější? Nikdo nic neví. Režie: J. Peele. Hrají: D. Kaluuya, K. Palmer, S. Yeun, M. Wincott, aj.

HON
DRAMA | PODMOKELSKÝ FILMOVÝ KLUB

22. 8. | po /19.00/

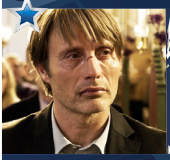

Dánsko, Švédsko / 2012 / repríza / 115' / titulky / 12+ / 90,- Kč
Stačí jedna malá lež a nic už nebude jako dřív... Čtyřicátník Lucas má za sebou rozvod a pracovní přeložení z postu učitele na vychovatele ve školce. Ale postupně se začíná upínat k optimistickým vyhlídkám. Režie: T. Vinterberg. Hrají: M. Mikkelsen, aj.

AFTER: POUTO
DRAMA / ROMANTICKÝ

25. – 28., 31. 8. | čt /20.00/
pá, so, ne, st /17.30/

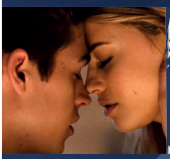

USA / 2022 / premiéra / 95' / titulky / 12+ / 130,- Kč
Čtvrtá kapitola filmového a knižního fenoménu After zavede Hardina a Tessu na životní křižovatku, ze které se vydávají každý jinou cestou. Byli si souzeni, ale Hardinovy běsy jsou příliš divoké a Tessa prahne po svém osobním štěstí. Režie: Castille Landon. Hrají: H. Fiennes Tiffin, aj.

★ = TENTO FILM BYSTE NEMĚLI PŘEHLÉDNOUT. ENTER DOPORUČUJE :)

NOVÉ

POZVÁNKA DO PEKLA

HOROR / THRILLER

27. 8. | so /20.00/

USA / 2022 / premiéra / titulky / 15+ / 130,- Kč

Po smrti své matky a bez příbuzných podstoupí Evie (Nathalie Emmanuel) test DNA… a objeví dlouho ztraceného bratrance, o jehož existenci neměla tušení. Režie: Jessica M. Thompson. Hrají: N. Emmanuel, A. Boden, T. Doherty, H. Skinner, aj.

kinosněžník

www.kinosneznik.cz

Kontakt: Kino Sněžník, tel.: 412 531 431 – Po-Ne 15.00-20.00

KINO

webové stránky

www.cityvet.xyz s online objednávacím systémem

Krásné prázdninové letní zážitky všem klientům a jejich mazlíčkům.

ZPÁTKY DO ŠKOLY

Běžná otevírací doba 7:30 – 16:00

V období 29. 8. – 2.9. otevírací doba prodloužena až do 18:00

Školní pomůcky: batohy, aktovky, pastelky, štětce, skicáky, plastelíny, obaly na sešity aj.

Ostatní sortiment: papír, hyg. potřeby a drogerie, sezónní zboží, archivace, kancelářské potřeby, obalový materiál, psací potřeby, aj.

Bývalý areál ZZN
Jezdecká 15
405 01, Děčín 3

V-PAPÍR
DĚČÍN

velkoobchod
a maloobchod
www.v-papir.cz

SVÍTIDLA
VELKOOBCHOD – MALOOBCHOD

Osvětlení domů, bytů, zahrad, kanceláří, prodejen.
Odborná montáž osvětlení.

Návrh pro byt či dům ZDARMA

Jan Fulín
J. z Poděbrad 39, Děčín VI
www.svitidla-fulin.cz
tel.: 412 535 971

DIVADELNÍ ZAHRADA

22. — 27. srpna 2022 Činoherní studio v zahradě Českého rozhlasu Sever
6 inscenací Spolek Kašpar jako host vstupenky na cinoherak.cz

DIVADELNÍ ZAHRADA ČINOHERNÍHO STUDIA

Již 7. ročník divácky oblíbené Divadelní zahrady se bude konat v termínu 22. - 27.8. v romantickém lesoparku prvorepublikové Wolfrumovy vily, v současném sídle Českého rozhlasu Sever. I letos se bude pod širým nebem hrát divadlo a program je jako vždy velice atraktivní.

V loňském roce se zde odehrálo představení Zkrocení zlé ženy, Býk Ferdinand a další. Letos zahájí přehlídku **dne 22.8.** venkovní premiéra nejnovějšího titulu Činoherního studia, adaptace stejnojmenného románu Josefa Formánka **Mluviti pravdu**, kterou režijně nastudoval Filip Nuckolls. Sám Josef Formánek příběhem provází jako vypravěč. Inscenace podtrhuje historické zvraty 20. století, které hlavní hrdina Bernard Mares prožívá.

I letos se pak diváci mohou těšit na melancholickou komedii **Najal jsem si vraha**, divadelní adaptaci slavného filmu finského režiséra Aki Kaurismäkiho, která se odehraje **v úterý 23.8.** Kaurismäkiho hrdinové jsou v pravém slova smyslu nehrdiny všedního dne: neokázalí, naprosto obyčejní, na první pohled nezajímaví. Jenže zdání klame. Ve skutečnosti berou svůj život naprosto vážně, a pokud se k něčemu rozhodnou, jsou ve svém jednání urputně důslední.

Ve středu 24.8. přijdou na řadu **Pábitelé** - lehkonohá koláž obrazů a zápisků Bohumila Hrabala, v níž se proplétá raná humoreska o tlupě pojišťováků na lovu, s pozdní melancholií bilancujícího autora. Koláž se mění v konfrontáž. Zve nás do hospody, která je alfou i omegou Hrabalovy tvorby. Zve nás do divadla na pivo, párek a pábení všeho druhu.

Shakespearův **Sen noci svatojánské**, jeho patrně nejhranější veselohra, najde své místo na festivalu **ve čtvrtek 25. 8.**. Patrně nejsvéráznější titul letošní edice Divadelní zahrady, nekompromisní komedie **Harila aneb Čtyři z punku a pes**, vás pobaví **v pátek 26. 8.** „Nejdrsnější a současně nejzábavnější hra René Levínského. Závratná jízda čtyř punkerů, která nekompromisně posouvá hranice reality. Všechno začíná únosem gorily a končí kšeftem snů. Punk is not dead. René Levínský, zde skrytý za jedním ze svých četných pseudonymů, vystudoval teoretickou fyziku na ČVUT v Praze a získal doktorát z teoretické ekonomie na CERGE University Karlovy. Jako vědec je velmi seriózní. Jako divadelník naprosto nepředvídatelný."

Přehlídku uzavře **v sobotu 27.8.** už od 16 hodin hostující pražský Spolek Kašpar se svou dobrodružnou inscenací pro nejmladší diváky i jejich rodiče **Mikulášovy prázdniny**. Mikuláš je s kamarády na letním táboře, kde na něj čekají stany, bojové hry a nečekaná dobrodružství! Tentokrát se s Mikulášem přeneseme ke břehům Loiry, na svahy mocných Vosgés, kde si vybudovali chlapci stanový tábor.

Všechna představení v zahradě Českého rozhlasu Sever až na sobotní výjimku začínají ve 20 hodin, v areálu se občerstvíte sortimentem od Čajovny U vysmátý žáby. V případě nepřízně počasí se představení přesouvají do Činoherního studia. Informace o přesunu bude zveřejněna v den konání

představení na webu Činoherního studia (www.cinoherak.cz) a také na sociálních sítích Činoherního studia.

-red, čs-

vstup volný

Memoriál Pavla Jarolíma

Festival pouličního divadla

FPD

11. ročník

Přineste si piknikovou deku, trávník láká.

DIVADLO

Křížová ulice, Děčín

pá 9.9.

18:00

Iva+Tom

Šulcová **anglický set** Kostka

19:00

UŽ ZASE MILUJU!

Míša Dolinová, Sandra Pogodová **Václav Tobrman**

Šou jednoho pianisty a dvou náruživých múz. Máme tu dvě herečky. Herečky, které zpívají. Zpěvačky, které hrají? V čem jsou lepší? Rozhodně v tom, jak poradit dalšímu. Muži, umělci, pianistovi, skladateli. Poradit? To ženy umí nejlépe. Ale běda, když je neposlechneš. Navíc když to jsou múzy.

21:30

Voltaano

Pop, Hip-Hop, Stand-up comedy, Blues, Komedie, Reggae, Show. Originál, provokatér. Ve své tvorbě sází hlavně na ostrý jazyk bez zábran a na svůj osobitý humor. Odvážnější než Kapitán Demo, takže, ač skládá pecky, v rádiích je nečekejte, jeho texty by v nich neprošly.

DIVADLO

Časy začátků jsou pouze orientační. Změna programu vyhrazena.

pořádá:

MĚSTSKÉ DIVADLO DĚČÍN

STATUTÁRNÍ MĚSTO DĚČÍN

podporují:

U RŮŽOVÉ ZAHRADY

so 10.9.

HONZA PTÁK

DAMÚZA

14:00

Byl jednou jeden Honza. Honza byl pták. Na jednoho ptáka docela velký příběh. Loutková pohádka o tom, kam až můžete dojít, když neumíte lítat. Dva vypravěči, jedna loutka, vozembouch a něco jako flašinet. Inscenace vznikla jako semestrální práce studentů Katedry alternativního a loutkového divadla DAMU v Praze.

Pro děti od 6 let a jejich rodiče.

Iva+Tom

Šulcová **odpolední set** Kostka

14:30

DIVADLO

představení nejen pro děti

Neviditelný cirkus

TEATRO PICCOLINO

15:00

Tři herci, jedna manéž a vaše představivost. Klasická „bílá" pantomima a humor jsou součástí každého dobrého cirkusového představení. Čistá pantomima rozproudí fantazii diváků. Na malém jevišti Vám představíme krocení divé zvěře, všeliké nevídané akrobatické i žonglérské kousky jako v opravdovém cirkuse.

Účinkují: Štefan Capko, Anna Kukuczková

Iva+Tom

Šulcová **odpolední set** Kostka

souběžně začíná na trávníku

workshop žonglování

Teatro Piccolino

15:50

představení nejen pro děti

DVA KAŠPAŘI

divadlo Bořivoj

16:30

Loutkový hrdina Kašpar(ek) představuje tradici i současnost. Komedie staví před našeho hrdinu různé situace, ve kterých si svým „selským rozumem" musí poradit. Významnou součástí je komunikace s diváky.

17:15

Vibes

Hudba, která má pozitivní vibrace.
To musíte vidět na vlastní oči.

18:00

Bold & Bald: Robo Erectus

představení nejen pro děti

Jsem robot. A nukleární bomba mi změnila život... Je ticho. Všude jen prach, trosky a holá krajina.
Autorské pohybové představení Lukáše Šimona a Antona Eliaše.
Supervize: Radim Vizváry

DIVADLO

19:00

Vibes

19:30

VYSOKÉ SNĚNÍ

Unikátní pouliční představení za doprovodu živé hudby, dechberoucích samohybů a zvuků velkoměsta. Vysoká akrobacie, prvky žonglování, pantomima a obrazovost.

20:30

ANIBY NEŘEKLA

Anna Poli /Anna Polívková/ stále hledá svou identitu coby zpěvačka. Už přestala dělat Zagorku a na koncertě pravděpodobně opravdu vystoupí. Kytarista a zpěvák Iby Pop ji občas zastíní svým profesionálním zpěvem.

.

MĚSTSKÉ DIVADLO DĚČÍN

D1 klasické divadlo

DIVADLO Palace

Africká královna

Obnovená premiéra

D1 klasické divadlo

MĚSTSKÁ DIVADLA PRAŽSKÁ ABCKOMEDIEROKOKO

VOJNA A MÍR

LEV NIKOLAJEVIČ TOLSTOJ

D3 moderní divadlo

Tomáš Dianiška

PP

294 statečných

pantheon production

D2 hudebně-zábavní divadlo

PŘÁTELÁK

Stefan Vögel

D2 hudebně-zábavní divadlo

SWEENEY TODD

ĎÁBELSKÝ LAZEBNÍK ... STREET

DJKT

DIVADLO J. K. TYLA V PLZNI

hodnocení diváků 96%

D3 moderní divadlo

WILLIAM SHAKESPEARE

HAMLET

MĚSTSKÁ DIVADLA PRAŽSKÁ ABCKOMEDIEROKOKO

Luigi Pirandello

DD

Každý má svou pravdu

D3 moderní divadlo

ABO 22/23

Objednávky přijímáme do 19.8.

DIVADLO

generální partner

BOHEMIA CARGO®

hlavní partneři divadla

klaudy

DSP s.r.o.

Silisan

ARMEX INSTALATÉR CENTRUM

Constellium

CONSULT

RYKO a.s.

GREŠÍK VALDEMAR

Příjmení, jméno, titul:		
Název organizace, IČ, kontaktní osoba		
Adresa:		
Telefon:	Půlroční * předplatné	Celoroční * předplatné
E-mail:		
Datum, podpis, u organizací razítko:		

STÁLÍ PŘEDPLATITELÉ

	Počet průkazek	SENIOR, JUNIOR, ZTP ANO/NE	Cena celkem Kč
D1			
D2			
D3			
E			
K			
MET			

PRO NOVÉ ZÁJEMCE

	Počet průkazek	SENIOR, JUNIOR, ZTP ANO/NE	Cena celkem Kč
D1			
D2			
D3			
E			
K			
MET			

Hotel Česká Koruna
Kalivoda DC s.r.o.
Westrans Děčín
JUDr. Hana Kozáková
SKIP
KOVO Děčín CNC obrábění, nástrojárna
Jan Bučina soudní znalec BOZP
DĚČÍN 2H Heran Jan
M.A.Kolář advokátní kancelář
WWW.VIDEOSERVICE.CZ
ROUCE TATTOO www.roucetattoo.cz
květiny dodávají Květiny Petra

HITRÁDIO NORTH MUSIC

NOVOVESKÁ

LABSKÉ LÉTO

#RádioFEST 2022

v letním kině v Ústí nad Labem

MIRAI, JELEN, KAPITÁN DEMO, SEBASTIAN, LIPO, 05 A RADEČEK

neděle **28. 8.**

SIMPLE TM
ŠKODA
HITRÁDIO
nova
global assistance

STUDIO
CONTEMPORARY
FRI.DA
SCÉNICKÝ TANEC
ZÁPIS
pro děti od 3 -18 let
www.studiofrida.cz
tel:605047075
5. a 7. září
15-18 hod.
Městské
divadlo
Děčín
3.patro

Pekař

19.8.2022
Letní kino
Bažantnice
Děčín
Od 16:00

Hosté:

Pavel Čadek
CELLOFOLK

Vojtaano

Pro více info navštivte facebook Společenské akce Děčín

Předprodej vstupenek na VSTUPENKADĚČÍN a QR Ticket cena v předprodeji 280 Kč nebo na místě 350 Kč

Děčínská Kotva revival fest 2022

Bažantnice Děčín
20.8.2022
od 12:00

20 PEKA DUŠE
VLADIMÍR MIŠÍK
revival band

NAZSONG
TRIBUTE TO Nazareth

LUCIE
REVIVAL

Prague QUEEN

AC/DC
TRIBUTE

Hosté festivalu :
Andělé bez křídel

SUICIDE ANGELS

Opět společně s tatéry

POŘADATEL: SaDC

HLAVNÍ PARTNER: ČSOB Pojišťovna

MEDIÁLNÍ PARTNEŘI: RADEK KOLÍNSKÝ MODERUJE, KLUBOOFKA TV, MUSICGATE, RADIO Hey

OSTATNÍ PARTNEŘI: STATUTÁRNÍ MĚSTO DĚČÍN, Kamil Navrátil Masarykovo náměstí 81/8 405 02, Děčín I-Děčín ČSOB Pojišťovna Tel:777633547, Enter, Symbiola HOTEL GROUP České Švýcarsko www.symbiola.cz, Bc. Jaroslav Horák

Předprodej vstupenek na VSTUPENKADĚČÍN a QR Ticket cena v předprodeji 350 Kč nebo na místě 450 Kč

Lípa Musica

MEZINÁRODNÍ HUDEBNÍ FESTIVAL

2022
20/8–15/10

Hana Blažíková, umělecká garantka

4/9/17.00
Zámek Děčín,
Knihovní sál
450 / 300 Kč

Na dechu andělů

Hana Blažíková – soprán
Bruce Dickey – cink
The Breathtaking Collective

Gesualdo / Palestrina / d'India / Cavalli / Wachner / Bononcini ad.

Více informací a vstupenky v síti Vstupenka Děčín a na ***www.lipamusica.cz***

Festival se koná za laskavé podpory:

MINISTERSTVO KULTURY

Ústecký kraj

Děčín

Zlaté listy:

JEŠTĚDSKÁ STAVEBNÍ

CVIKOV

Za mediální podpory:

Enter

KEMP 22

OPEN AIR FESTIVAL V SRDCI DĚČÍNA

A NEW CHAPTER
DESTROYSELF
REMEDY
F. A. KING
STEELFAITH

kemp Děčín
27. 8. 2022
open 15h / start 16h

FB.COM/ANEWCHAPTERBAND ⊙ KEMPDECIN.CZ

LÉTO S APEROLEM | ANEB ITALSKÝ VEČER

idecin.cz

BARMANSKÁ SHOW S PROFESIONÁLNÍM BARMANEM FILIPEM JANČÁRKEM

PÁTEK

od 17 hodin

12. SRPNA 2022

PASTÝŘSKÁ STĚNA V DĚČÍNĚ

ROGALO DC

Smetanovo nábřeží, Děčín

ji 7. ro ník Rogalo DC

Smetanovo nábřeží, Děčín

PROGRAM NA SRPEN

7.8.

15.00 **Šouflšou** – kapela, která vznikla v r. 2015 o sobě na svých stránkách říká: „Vyprásknaná trumpeta, pohlavkující banjo a cit k dobře předrženým stopkám, to jsou hlavní ingredience naší tvorby.

16.00 **The Villains** – kapela, jejíž začátky sahají neuvěřitelně až do r. 1966, kdy se na střední škole potkali 4 kamarádi a založili kapelu. Po létech hraní i nehraní se opět dali dohromady.

17.00 **Štěpán a Brigita** – folkové duo, ve kterém Štěpán skládá hudbu a Brigita texty. Jejich písničky jsou usměvavé stejně jako oni. A určitě vyloudí úsměv i na Vaší tváři.

14.8.

15.00 **Sarah & The Adams** – Šárka Adámková zřejmě udělala dobře, když své anglické texty, které vydala na dvou deskách, vyměnila na třetí desce za texty české.

16.00 **Kronwell**

17.00 **Pekelné koně** – rockový projekt slovenských muzikantů, žijících v Praze. Jejich hudba se pohybuje na pomezí folku, punku, blues a country.

21.8.

15.00 **20 minutes** – jednovaječná dvojčata Simona a Denisa Katzer překvapí něčím novým každý rok.

16.00 **Holborn Stereo** – česká tříčlenná kapela, ovlivněná britskou hudbou z minulého století.

17.00 **Igor Barboi + Petr Zelenka** – brilantní ruský akordeonista se svým novým kolegou – percussistou.

28.8.

15.00 **MarZ** – ústřední postavou skupiny je frontmanka – zpěvačka, kytaristka a skladatelka M. Zdeňková.

16.00 **Stará škola** – ústecká rocková legenda.

17.00 **Nina Radnická** – absolventka oboru populární zpěv na teplické Konzervatoři spojila své síly s pianistou Jiřím Panchartkem a výsledkem je příjemný set šansonových melodií.

PRO AKTUÁLNÍ PROGRAM SLEDUJTE FACEBOOK

ROGALO DC

nebo na **www.mala-pariz.cz/Rogalo DC**.

Projekt Rogalo DC je finančně zajištěn Statutárním městem Děčín - děkujeme!
Pořádá Malá Paříž z.s. Změna programu vyhrazena.

Kulturní projekt Rogalo DC se koná každou neděli až do 18. září!

JAW
.CZ®

INTERN

PRÁÁÁ

ZADA

777 151 151 / www.j

*Rychlost až 1 Gigabit

2 měsíce zdarma
pro nové zákazníky
při uvedení hesla
PRÁZDNINY

NET* NA
ZDNINY
ARMO

aw.cz / info@jaw.cz

DVOŘÁKOVY SLAVNOSTI *2022*

5 SRPNA

KOSTEL SV. JAKUBA STARŠÍHO · VSTUPNÉ 250,-

18,00 Jaroslav Svěcený

11 SRPNA

DŮM KULTURY · VSTUPNÉ 150,-

18,00 Rande s Antonínem

Absolventi HAMU představí skladby Antonína Dvořáka... a k tomu něco navíc!
Jana Vondrů - soprán
Aleš Janiga - baryton
Tereza Plešáková - klavír

Vstupenky jsou k zakoupení v Turistickém informačním centru nebo online na www.smsticket.cz

Mariánská pouť

a oslava 670 let od první písemné zmínky o městu

10. září 2022

JANEK LEDECKÝ

BROUCI BAND (THE BEATLES REVIVAL)

FRANTIŠEK NEBUŽELSKÝ & CELESTÝNKA - MALÁ ESTRÁDNÍ DECHOVKA

STŘEDOVĚKÉ TRHY, PŘEDSTAVENÍ A AKTIVITY

STÁNKY S OBČERSTVENÍM

KOLOTOČE

Česká Kamenice

Česká Kamenice a PAINTBALL Česká Kamenice

VÁS ZVOU NA SLAVNOSTNÍ OTEVŘENÍ

PAINTBALLOVÉ ARÉNY & DOPRAVNÍHO HŘIŠTĚ

PÁTEK 26. SRPNA OD 16 HODIN

Rabštejn- areál bývalé továrny

Občerstvení zajištěno! Možnost využít ohniště na opékání buřtů!

16,00 SLAVNOSTNÍ OTEVŘENÍ DOPRAVNÍHO HŘIŠTĚ

16,30 AKTIVITY NA DOPRAVNÍM HŘIŠTI S ACTIVE POINTEM

17,00 SLAVNOSTNÍ OTEVŘENÍ ARÉNY

17,00-20,00 VELKÝ PAINTBALLOVÝ TURNAJ

ZAHRAJÍ:

19,00 DAN BRIGHT

20,00 KAPELA SNAPCALL

PŘIHLAŠUJTE SVÉ TÝMY V MAXIMÁLNÍM POČTU 5 OSOB PŘEDEM V TURISTICKÉM INFORMAČNÍM CENTRU NEBO DO 16,30 HODIN NA MÍSTĚ!

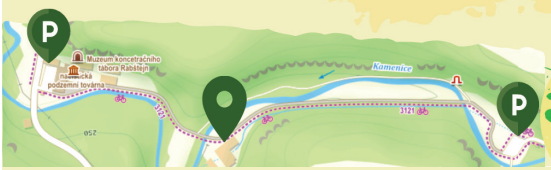

XXIII. ročník

Kyjovský festiválek

19.——20.08.

Kyjov 2 u Krásné Lípy

pátek 20.00 **Nechvalně proslulý DJ Standa**

sobota 14.00

China Shop Bull Punk Rave, Leeds, UK
Basement Jazz Crew Villnius, Lithuania
Whowhooz Dresden
FLY... Vladimír Václavek, Pavel Šmíd, Jacob Růžička
Shoe Cut alternative-funk, Karlovy Vary
La Banda de Contenedor dance music-Lo-Fi, Hrob
The Cubes alternative-rock, Liberec
Fluggegecheimen Nový Bor
Scream of the lambs HC, Česká Lípa

Změna programu vyhrazena

koná se za každého počasí

Vice info na **www.facebook.com/kyjovsky.festival**

Ubytování Kyjov 2 Sauneo TISK KRÁSNÁ LÍPA, spol. s r.o. S NÁMI

vstup 250 Kč

Zahradnická a zemědělská výstava

LIBVERDA 2022

Otevírací doba výstavy:

pátek 16. 9. 10:00 – 18:00 hod.
sobota 17. 9. 9:00 – 18:00 hod.
neděle 18. 9. 9:00 – 15:00 hod.

EXTRA V SOBOTU:

Od 14:00 k poslechu a pohodě hraje Děčínská dechová kapela

v prostorách školy SŠZaZe v Děčíně – Libverdě

Vstupné:

obyčejné.....40,- Kč
zlevněné (důchodci, studenti, děti do 16 let)..20,- Kč
školní skupiny s učitelem..... zdarma
děti do 120cm výšky..... zdarma

HUDEBNÍ FESTIVAL

BZUKOT

Děčín

Křížová Ulice | 2.–3.9. 2022

Abráxas

Žyhadloo

Sklap

DCRadio

Ruhelos

Na3si

Saky Paky

Apollo DC

Stará škola jinak

Astrosurfer

Tyjátr

Led sezelim

Blueser

Kronwell

Chiquita

WWW.VANOCEKADECIN.CZ

RADEK KOLÍNSKÝ MODERUJE

Žyhadloo

Pyxl.

SVIJANCUP

PRVNÍ BEERPONGOVÝ TURNAJ V DĚČÍNĚ

REGISTRAČNÍ FORMULÁŘ NA
www.pokojbarakafe.cz/svijancup/

---

13. SRPNA 2022
POKOJ BAR & KAFE
KŘÍŽOVÁ 14/21

NAČTĚTE QR KÓD

ZAJÍMAJÍ VÁS HLAVNÍ CENY? PROGRAM?
SLEDUJTE NÁŠ INSTAGRAM PRO VÍCE PODROBNOSTÍ.

BAR & KAFE
POKOJ

FORTUNA

KLUBOVNA FLORIDA

Vsaď si u nás na FORTUNA:LIGU

KURZOVÉ SÁZKY • ČÍSELNÉ LOTERIE

PO–NE 11–23 hod.

28. října 225/1

zodpovědné hraní.cz

Ministerstvo financí varuje: Účastí na hazardní hře může vzniknout závislost! Zákaz účasti osob mladších 18 let na hazardní hře.

PIVOVARSKÁ RESTAURACE KAPITÁN

Hudební večery na terase

5. 8. – FALZET

12. 8. – WYDLE

26. 8. – WYDLE

Hrát se bude vždy od 17:30 do 21:30 hod.

www.pivovarskarestaurace.com

Centrum Pivovar, Sofijská 2/3
405 02 Děčín

+420 777 577 918
info@pivovarskarestaurace.com

DVOŘÁK
Gastro Děčín

Březňák 10° 0,5l
9,90 Kč s DPH

Březňák stará škola 0,5l
10,90 Kč s DPH

Utopenci 1000 g
130 Kč s DPH

Utopenci 3000 g
339 Kč s DPH

Nakládaný Hermelín 5ks
215 Kč s DPH

Gambrinus 10° 0,5l
10,50 Kč s DPH

Pilsner Urquell 0,5l
23,90 Kč s DPH

Sortiment

• sudová a lahvová piva • alkoholické nápoje tuzemských i zahraničních výrobců • moravská a italská vína • nealkoholické nápoje
• drogistický sortiment určen pro gastro podniky

Pronájem výčepního zařízení

Folknářská 1246/21, Areál Armex, Hala I
Děčín II, 405 02

725 409 899
gastrodecin@email.cz

Dvořák Gastro Děčín

STŘEDNÍ ŠKOLA ŘEMESEL A SLUŽEB
Děčín IV, Ruská 147, p.o.

Školní cukrárna

Přijďte posedět na terásku a dát si něco dobrého ke kávě.

Otevírací doba o prázdninách:
8:00 – 16:00 hodin

Švýcarský dům
hotel & penzion & restaurant
Sněžník

Přijmeme do našeho týmu nové kolegy/kolegyně na pozice:
číšník/servírka, pokojská, pomocná síla do kuchyně

Moderní gastronomie
– oslavy, víkendové menu

Wellness
– pivní lázně, perličkové lázně, sauna, infralavice

Víceúčelové hřiště

To vše i pro neubytované hosty

PRODEJ DÁRKOVÝCH POUKAZŮ
Kontakt: 736 669 018, 739 105 594
www.svycarsky-dum.cz

LITERÁRNÍ ZARAFEST 2022

Zarafest je literárním a kulturním setkáním, který již dávno přesahuje region Děčína a severních Čech. Jeho hosty byla celá řada významných literátů, a to nejen z českých zemí, ale i ze zahraničí. Nedílnou součástí festivalu jsou hudební vystoupení, která literární maratón koření. Ani letos nebude o skvělé hosty a aktivity nouze, přibyla dokonce i jedna novinka. Literární Zarafest 2022 proběhne ve dnech 25.-27. srpna 2022. Již tradičně jsme si o festivalu popovídali s Alicí Prajzentovou.

Rok 2022 přináší již 22. ročník oblíbeného Literárního Zarafestu, který opět propojí milovníky literatury a kulturního života. Festival se každoročně koná na různých místech po Děčíně, kde to bude letos?

Zarafest má již tradiční podobu, první den festivalu začíná výstavou v Ukradené galerii, páteční program se uskuteční v Baru Bodenbach a sobota proběhne v Oblastním muzeu Děčín.

Hlavní náplní budou opět nejen autorská čtení, ale také hudební vystoupení. Prozradíte, na koho se tentokráte můžeme těšit, ať už z řad básníků, spisovatelů či hudebníků?

Rozhodně bude stát za zhlédnutí výstava

Helen Čubové Píseň v tísni v Ukradené galerii, na páteční večer přijal pozvání například Jiří Hájíček nebo Kateřina Bolechová. Sobotní program patří převážně pražským autorům a těšit se můžeme na Petra Borkovce, Vojtu Vacka, jenž je členem i vystupující kapely Představy postavy, Tomáše Míku nebo Kateřinu Rudčenkovou. Festival vyvrcholí koncertem děčínské kapely Jack Siuh.

Foto: Petr Špánek

I letos čeká návštěvníky festivalu Literární procházka s básníky Josefem Strakou a Vítem Janotou. Jak taková procházka probíhá?

Literární procházku v rámci Zarafestu děláme již několik let, trasu, náplň i odborný výklad zajišťují Josef Straka a Vítek Janota. Každý rok je trasa jiná a na jednotlivých zastaveních oba básníci čtou buď své texty, nebo texty autorů s tématem Zarafestu či Děčínem spjatých. Tento rok nás provedou trasou industriálně environmentální s duchovním přesahem, zakončenou autorským čtením u Thunské kaple a společným obědem.

Foto: Petr Špánek

Můžeme se v rámci festivalu těšit na nějaké novinky?

Tím je právě oběd s básníky Josefem Strakou a Vítem Janotou. Myslím si, že to je výborná příležitost se s autory více poznat a zároveň to může být i velmi inspirativní. Oba jsou charismatičtí a dobří společníci.

Je nějaký host, na kterého se Vy osobně těšíte nejvíce?

Těším se na všechny! Zní to alibisticky, ale je to pravda. Program jsme tvořili tak, aby si každý našel toho svého autora nebo autorku a doufám, že někdo objeví i někoho pro sebe doposud neznámého.

Další podobnou akcí jako je Literární Zarafest je i akce Zažít Děčín jinak, která se loni v září setkala s úspěchem. Bude se tato "sousedská slavnost" konat i letos?

Loňský první ročník byl takovým vykopávacím pokusem, který dopadl dobře a lidem se líbil. Letos proběhne v sobotu 24. září v ulici Křížová a jeho podoba se pomalu začíná tvořit. Během srpna bude uveřejněna výzva k zapojení se do Zažít Děčín jinak, připojit se a spoluutvořit program může opravdu každý, takže kdo rád peče, zpívá nebo by chtěl třeba zahrát divadlo pro děti, je vítaný. Akce podporuje lokální komunity a je založena na filozofii lidé lidem. Obě akce by ale nemohly být uskutečněny bez podpory města Děčína.

Děkuji za rozhovor. *-es-*

Čt 4. 8. Dixieland v Růžové zahradě

17:30 Růžová zahrada | K poslechu i tanci tentokrát zahrají O.V.J. Dixie z Liberece. | *Jednotné vstupné: 50 Kč.*

Pá 5. 8. Červánek

19:00 Jižní zahrady | Koncert děčínské kapely se svým tradičním ukradeným repertoárem, jako host vystoupí Černý Pepr v čele s kytarovým mágem „Bandaskou". *Jednotné vstupné: 150 Kč.*

So 6. 8. Chvála létu

18:00 zámecká galerie | Slavnostní zahájení výstavy jihočeské malířky Ivany Kotýnkové. Výstava potrvá do 30. srpna. | *Vstup volný.*

Čt 11. 8. Žalman & Spol

18:30 Jižní zahrady | Koncert české folkové legendy se koná u příležitosti vydání výběrového alba složeného z nově natočených „starých hitů", které si vybrali sami fanoušci. Jako host vystoupí děčínská folkrocková formace Vomiště. | *Jednotné vstupné: 300 Kč.*

Pá 19. 8. Radúz a Mahulena

20:30 Jižní zahrady | Poetické drama Julia Zeyera přináší příběh velké lásky příslušníků dvou znepřátelených rodů. V roli královny Runy se představí Valérie Zawadská. Uvádí DIVADELNÍ SPOLEK JIŘÍ - Poděbrady. *Jednotné vstupné: 300 Kč.*

Pá 19., so 20., pá 26., so 27. 8. Hrané noční prohlídky

19:00, 20:00, 21:00, 22:00 hlavní nádvoří
Hrané noční prohlídky nás tentokrát zavedou do časů, kdy zámek navštívil slavný skladatel Fryderyk Chopin.
Vstupné: dospělí 220 Kč, děti 160 Kč.

25. 8. Dixieland v Růžové zahradě

17:30 Růžová zahrada | Dixielandové večery zakončí děčínské Jazz Trio a hosté. | *Jednotné vstupné: 50 Kč.*

ZÁMEK DĚČÍN

Výstavy:

Dějiny udatného národa českého | do 31. 8. 2022

Vhodné pro rodiny s dětmi. | *Jednotné vstupné: 60 Kč.*

Chvála létu | 1. 8.–30. 8. 2022

Výstava jihočeské malířky Ivany Kotýnkové. | *Vstup volný.*

Úniková hra:

Rozpolcený rytíř

Rezervace nutná na www.zamekdecin.cz.

Připravujeme na září:

so 3. 9. Tradiční zářijové Slavnosti vína

ne 4. 9. Koncert v rámci MHF Lípa Musica

28.8. | BLEŠÍ TRHY V PODMOKLECH

V pořadí již druhé bleší trhy proběhnou u Hostelu Děčín na Skřivance. Přijďte prodat, nakoupit nebo si prostě jen tak užít odpoledne do Podmokel. Nedělní bleší trhy potrvají od 7:00 do 12:00.

MĚSTSKÁ KNIHOVNA DĚČÍN

8/2022

Otevírací doba:

Hlavní půjčovna a studovna:

Pondělí	9 - 12, 13 - 19
Úterý	9 - 12, 13 - 19
Středa	Zavřeno
Čtvrtek	9 - 12, 13 - 19
Pátek	Zavřeno
Sobota, Neděle	Zavřeno
Knihovna je uzavřena:	**Od 29. 7. do 14. 8.**

Dětské oddělení:

Pondělí	9 - 12, 13 - 18
Úterý	9 - 12, 13 - 18
Středa	Zavřeno
Čtvrtek	9 - 12, 13 - 18
Pátek	Zavřeno
Sobota, Neděle	Zavřeno
Knihovna je uzavřena:	**Od 29. 7. do 14. 8.**

Otevírací dobu na pobočkách zjistíte na **www.dcknihovna.cz**

KNIHOVINKA

KNIŽNÍ NOVINKA - **DARCY COATES:**
ŠEPOT V MLZE

Clare a Dorran navzdory všem předpokladům stále žijí. Dorranovi, je ale po experimentální léčbě stále hůř. Clare tuší, že jedinou šancí je ústav v Evandalu. Je to pořádný kus cesty a není jistota, jestli k němu vůbec dorazí. Děsivý nový svět poznamenal všechny kolem a Clare musí bojovat, aby ochránila své nejbližší.

Již se můžete hlásit do kurzů na nový školní rok!

Připravili jsme pro vás kurzy:

jazykové, výtvarné, počítačové
hudební, aj.

Přehled a přihlašovací formulář na **vzdelavani.dcknihovna.cz**

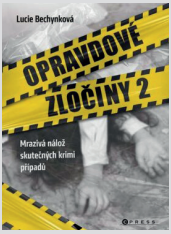

KNIŽNÍ NOVINKA - **LUCIE BECHYNKOVÁ:**

OPRAVDOVÉ ZLOČINY 2

Vydejte se do nejtemnějších koutů lidské duše s vydatnou dávkou slavných zločinů. Lucie Bechynková, moderátorka a spoluzakladatelka podcastu Opravdové zločiny, vás neochudí ani o ty nejmorbidnější detaily. Případy doplňují rozhovory s kriminalistou i s lidmi, kteří strávili část života za mřížemi.

ČESKOBRATRSKÁ
CÍRKEV EVANGELICKÁ
FARNÍ SBOR V DĚČÍNĚ

Pomoc s řešením spirituálních krizí

Schůzku s děčínským farářem Tomášem Matějovským si můžete domluvit na e-mailu decin@evangnet.cz

---

Pravidelné bohoslužby každou neděli od 10:00 v kostele na Teplické ul. v Děčíně

---

decin.evangnet.cz | facebook.com/fsccedecin
instagram.com/cce_decin | decin@evangnet.cz

HOPSÁRIUM®
SVĚT RODINNÉ ZÁBAVY

Letní příměstské
Tábory
v Hopsáriu, tentokrát i jeden den v týdnu s přespáním

Termín srpen:
15. – 19. 8. 2022

Cena: 2 800 Kč

- soutěže o ceny
- výlety a naučné stezky
- stezky odvahy
- pohádky, hry, skotačení
- strava (svačina, oběd, svačina) celodenní pitný režim
- využití naší herny po celý týden

Přihlášky najdete na FB Hopsária Děčín.
Odevzdat je můžete na recepci Hopsária, nebo poslat na email: bartonova@hopsarium.cz
Pro více informací volejte **728 304 231**

Centrum Pivovar Děčín, Sofijská 2, 405 02, Děčín VI
hopsarium.decin | www.hopsarium.cz

DOMÁCÍ PŘÍPRAVNÁ UTKÁNÍ

SEZÓNA
2022/2023

09/08 PIRÁTI CHOMUTOV
ÚTERÝ · 18:00

16/08 MOSTEČTÍ LVI
ÚTERÝ · 18:00

23/08 HC BENÁTKY N. J.
ÚTERÝ · 18:00

hcdecin.cz

hokejdecin

14.8. | BESTRONGMAN

První ročník silových závodů BeStrongMan v Děčíně! Nenechte si ujít skvělou podívanou prostřednictvím mnoha silových disciplín. Celá akce se bude konat v Děčíně na nábřeží a bude rozdělena do dopoledního bloku (Beginners) a do odpoledního bloku (Amatéři - ČNFS). Nebude chybět dobré jídlo, pití a doprovodný program!

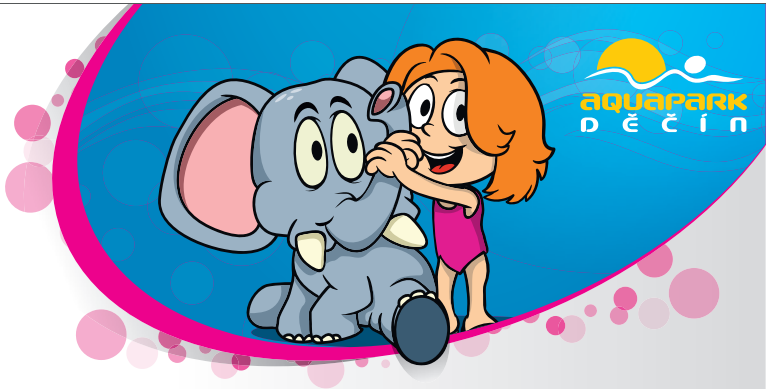

Dejte dětem **to nejlepší**

PLAVÁNÍ A CVIČENÍ MIMINEK

6M **PLAVÁNÍ A CVIČENÍ DĚTÍ od šesti měsíců**

3M **CVIČENÍ DĚTÍ od třech měsíců**

Cvičíme a plaveme podle metodiky celosvětově uznávané a vyhledávané odbornice **Evy Kiedroňové**, autorky unikátní metody péče o dítě a rozvoje kojenců v souladu s jeho psychomotorickým vývojem.

Program vedou výhradně instruktorky s platným certifikátem o proškolení v kurzu akreditovaném MŠMT a Institutu vzdělávání Evy Kiedroňové.

Více informací

T: (+420) **773 649 920**

E: **kurzyplavani@aquaparkdecin.cz**

www.**aquapark**decin.cz

PŮJČOVNA ZÁŽITKY

zážitky a aktivity v Děčíně a okolí

Objednávejte on-line
Book now

active point Děčín

REZERVUJ

A POJEĎ S NÁMI

WWW.ACTIVE-POINT.CZ

KARATEDÓ STEKLÝ

ステクリー空手道場

CENTRUM POHYBU & RELAXACE

KARATE

NÁBOR 2022

KARATEDÓ STEKLÝ

8 - 15 let » DĚTI A MLÁDEŽ

JAPONSKÉ KARATE
výuka karate pro všestranný fyzický, mentální a morální rozvoj

4 - 7 let » DĚTI

VŠEOBECNÁ PŘÍPRAVA KARATE
všestranný motorický rozvoj, trénink disciplíny a koncentrace, obecný základ pro karate

PŘIJĎTE I VY NA INFORMAČNÍ SCHŮZKU
(účast dětí není nutná)

středa 7. 9. 2022 od 18:00 h.

KS CENTRUM POHYBU & RELAXACE
Žerotínova 379; 405 02 Děčín - Staré Město

M: **(+420) 603 523 770**

karatestekly.cz
karatedostekly

E: **kks@karatestekly.cz**

KS
CENTRUM POHYBU & RELAXACE

KARATEDŌ STEKLÝ
スタクリー空手道場

MMA
FIGHTING CLUB
DĚČÍN

BOJOVÉ SPORTY

PRO ZAČÁTEČNÍKY I POKROČILÉ
SKUPINOVÉ I INDIVIDUÁLNÍ TRÉNINKY
pro dospělé a děti od 8 let

MMA • THAJSKÝ BOX
WRESTLING » ZÁPAS - volný styl

NÁBOROVÁ INFORMAČNÍ SCHŮZKA
středa 7. 9. 2022 od 18:00 h.
KS Centrum Děčín • Žerotínova 379, Děčín - Staré Město

M: (+420) 607 180 420 • E: tesarek.jan@mmafightingclubdecin.cz

mmadecin.cz
MmaFightingClubDecin

TIP NA VÝLET

SKÁLA SMRTI U KUNRATIC

Ano, víme, že tento název turistického cíle nejspíš nevyvolá pozitivní emoce, ale věřte, že stojí za to jej vidět. Smrt k životu patří a při procházkách naším krajem můžeme potkávat spoustu upomínek na ní - v podobě smírčích křížů, pomníčků, božích muk či upomínek vytesaných ve skalách. A právě na takovou vás zveme tentokrát. Vydáme se za ní do skal u Kunratic u Cvikova.

Skála smrti se nachází poblíž říčky Svitávky, zhruba 1,5 km od centra Kunratic u Cvikova. Skála, které se dříve říkalo také rytířský skok, je vysoká 15 metrů a je v ní vytesán reliéf rytíře na vzpínajícím se koni, který se nachází nad dívkou padající ze skály. Jedná se o výjev popisující pověst o místní mlynářské dívce, která byla pronásledována zlým rytířem Kunem. Než aby upadla do jeho zajetí, raději skočila ze skály. Dívce se však podařilo skok přežít, když dopadla do měkkého mechu. To rytíř se ze skály i s koněm zřítil a utopil se v bažině.

Reliéf byl vytesán v roce 1910 dvěma místními obyvateli - učitelem Karlem Beckertem a strážmistrem Karlem Bundesmannem. V místních skalách najdete i další reliéf z jejich dílny, a to reliéf básníka Theodora Körnera u vyhlídky Dutý kámen. Na trase ke Skále smrti je navíc mnoho dalších zajímavostí. Jak se k ní dostat?

Z centra Kunratic se vydejte po zelené, která vás po dvou kilometrech zavede až ke skále. Pokud si chcete užít delší výlet s více zastávkami, pak začněte v Jablonném v Podještědí u zámku Nový Falkenburk. I odtud vás povede zelená trasa vedoucí kolem místních rybníků. Po cestě potkáte ruiny bývalého hostince, krásné vyhlídkové místo, lidový reliéf Slunce a několik jeskyní vytesaných do místních skal u břehu říčky Svitávky. Pokud byste raději vyrazili na kole, Skálu smrti najdete poblíž cyklostezky č. 3055 vedoucí přes Kunratice.

-zja, es-

Osobně výlety testujeme a hledáme pro vás ty nejlepší!

DUTÝ KÁMEN

Vyhlídku Dutý kámen najdete mezi Kunraticemi a Cvikovem, od hlavní silnice tam vede zelená trasa. Na kruhové skalní plošině je kamenný stůl s lavicí. Na kamenném stole jsou vidět zbytky slunečních hodin a astronomicko-geografické orientační tabule. K vidění jsou také ojedinělé pískovcové sloupce.

POMŮCKA: IOCOS, ZIL	HOD	1. DÍL TAJENKY	INICIÁLY HEREČKY DUCHKOVÉ	AKUTNÍ INFARKT MYOKARDU	MUŽ FRANC.		STŘEDNÍ ŠKOLA INFORMATIKY ZKR.	INIC. HER. RYCHLÉHO	MĚSTO NA KYPRU	ŠLÁPOTA
CITOVÉ POUTO						PÍSEMNÁ SLOŽKA				
ROZHLASOVÝ PŘIJÍMAČ						KOVOVÝ ODPAD / VYSOKÁ ŠKOLA				
CITOSLOVCE PŘITAKÁNÍ			ŘÍMSKÝCH 2006 / PRODEJCE BENZINU					OTÁZKA 1. PÁDU / ŇADRO		
	INIC. ZPĚV. STŘÍHAVKY / TYRŠŮV ODZN. ZDAT.			MATEŘSKÁ ŠKOLA / ZNAČKA LUMENU			PRAVOSLAVNÝ DUCHOV. / OSLOVENÍ MUŽE			
ZÁJMENO						HRUĎ / BOK LODI				
OTÁZKA 6. PÁDU					MUŽSKÝ HLAS / ZNAČKA SUŠENEK				2. DÍL TAJENKY	AMERICKÝ TELEVIZ. SERIÁL
ZN. RUS. NÁKL. AUTA				SKLO NA JEDNO OKO / OCAS						
	JEDNOTKA SPORTOVNÍ KLASIFIKACE	FRANCOUZSKÁ ŘEKA / SMETANOVA OPERA						ZNAČKA MOUKY / SLEPIČÍ CITOSLOVCE		
INICIÁLY SCENÁRISTY DIETLA			LOKNUTÍ / VLASTNIT				BÝV. ZKR. Č. KORUNY / ZÁKONÍK PRÁCE ZKR.			
POLYNÉSKÉ OSTROVY						POBÍZET KE VSTUPU / ITAL. ŽEN. JMÉNO				
ŠPIČATÝ PŘEDMĚT					PODPORUČÍK ZKR. / ZESÍLENÝ ZÁPOR					RYTÍM ZAPSAT
	INF. TECHNOLOGIE / DAŇ Z PŘIDANÉ HOD.			CHEM. ZN. NIKLU / SÍLA			KUJNÝ MATERIÁL / FANFÁRA			
ZNAČKA DECIBELU			MASO ANGLICKY / HOSPODÁŘ. NOVINY ZKR.					IN. HUMOR. RENČÍNA / INIC. HERCE KOPECKÉHO		
MOTOR						DOVEDNÝ				
KUCHYŇSKÁ NÁČINÍ						CITOSLOVCE ŠKYTÁNÍ				

Hřebčín Kladruby nad Labem je oblíbeným turistickým cílem. Jedná se o nejstarší hřebčín na světě, založený roku 1563 císařem Maxmiliánem II. Dnes se zabývá chovem starokladrubských běloušů. Je zde možnost prohlídky stájí,... (TAJENKA).

I SPY

najdi všechny obrázky

2 4 4 5 4 5 7 4 6 5
1 6 7 1 3 6 7 4 7 5
3 3 4 6 2 7 5 9 6 3

ZÁBAVA

OTOČTE ENTER NÁSLEDUJE

PŘÍLOHA DOMOVNÍČEK