Enter DC

6

LIBOR PODMOL A JEHO CESTA

62

LITERÁRNÍ FESTIVAL ZARAFEST

ZDARMA

SRPEN DO KAPSY!

DĚČÍN - JÍLOVÉ - BENEŠOV - Č.KAMENICE

10. ROČNÍK 28.8.2021

mezinárodního mistrovství České republiky v jízdě pákových drezín - MMCRPD

Závod se uskuteční v areálu Česko-saských přístavů s.r.o. Děčín

Hálkova ulice od 10:00

www.pakove-dreziny.cz

KLUB ŽELEZNIČNÍCH CESTOVATELŮ

KLUB ČESKÝCH TURISTŮ

ČSP Česko-saské přístavy s.r.o.

MĚSTO DĚČÍN

OBSAH ČÍSLA

6 - 9 TÉMA MĚSÍCE

10 - 21 FILM / KINO

32 - 53 HUDBA, AKCE, GASTRONOMIE

54 - 77 KŘÍŽEM KRÁŽEM

22 - 31 DIVADLO

78 - 87 ŽIVOTNÍ STYL A ZÁBAVA

Uzávěrka na ZÁŘÍ je 20.8. / pište na redakce@enterDC.cz

Enter - MKČR E 18764, Palackého 1226/16, Děčín IV, e-mail: redakce@enterDC.cz
Redakce DC: Zbyněk Joky Andráš, Mgr. Eliška Střelková, Helena Kapicová, David Hošek
Periodicita: měsíc, rozsah: 68 - 100 stran, náklad: 8.000 ks, regionální mutace: Děčín.
Master-franchisant: Free4U s.r.o. © 2021. Všechna práva vyhrazena. Změna programu vyhrazena.
Za správnost informací ručí jednotlivé organizace a inzerenti samostatně!
Enter je nezávislý měsíčník vycházející díky oblibě čtenářů a inzerentů.

PARTNEŘI ENTERU:

Narcis Tomášek & partneři
advokátní kancelář

DĚČÍN SPORTUJE
#decinsportuje

enterDC
www.enterDC.cz

KAFÁRIUM

CAFFé08® POINT

Březiny 211 | 405 02 Děčín 2

OTEVÍRACÍ DOBA

PO - PÁ 8.30 - 15.00

KAFÁRKO A PRODEJNA NOVĚ V JEDNOM. ZASTAVTE SE :)

MŇAU HAF

PRODEJ KRMIV A POTŘEB

NEJEN PRO PEJSKY A KOČIČKY

Prodej granulí yoggies

PLATINUM

Přírodní krmiva & péče

Plavební 307/1, Děčín 1 | 723 099 929

PO - PÁ 9 - 12, 13 - 17, SO 9 - 12

Milí Děčíňáci,

jmenuji se Ladis Zeman, jsem stejně jako vy z Děčína a živím se tím, že natáčím produktová a reklamní videa, to vše v oblasti akčních sportů. Také mám na svědomí dva dokumentární filmy.

Díky své práci jsem se dostal do všemožných míst, jak u nás v České republice, tak po celém světě. A na co jsem při mém toulání mimo domov přišel? V Děčíně se zkrátka žije dobře a každým rokem je to lepší a lepší. Přírodu tu máme na dosah ruky a je třeba si toho patřičně vážit, sednu na kolo a za pár minut mě obklopují lesy Děčínského Sněžníku, kde mimochodem natáčím většinu svých videí. Kola, auta, motorky až po produktová videa stolních her, to všechno se dá natočit v úseku od Maxiček po Drážďanskou vyhlídku, nic víc ke své práci prakticky nepotřebuji.

Samozřejmě každé město má své mouchy, ale člověk musí mít v životě radost z maličkostí, jako mít možnost zajít si na dobrou kávu a o víkendu na dobrou snídani. Doporučil bych třeba skvělé bagely v kavárně ,,Kafe na mapě", poctivé kváskové chleby z Danina pekařství nebo dokonalé dorty z Norden cakes. Takových šikovných lidí ve všemožných oborech tu máme spousty a já jim děkuji, že nám život v Děčíně dělají příjemnější. I já bych chtěl přispět trochou do mlýna. Proto když jsme vybírali místa, kam pojedeme s naším novým dokumentárním filmem, který jsem natočil o Liborovi Podmolovi (na další straně se dozvíte více) - domácí půda byla jasná volba. Rozhodování bylo o to lehčí, když je možnost promítat přímo na našem děčínském zámku.

Pište si tedy prosím do kalendáře 4. - 5.8. 2021, 21 hodin, Letní kino na děčínském zámku - Besední show vedená přímo Liborem Podmolem společně s promítáním dokumentárního filmu ,,Cesta je cíl", který mapuje jeho cestu po těžkém zranění až na start nejtěžšího závodu světa - Rallye Dakar.

Děkuji za pozornost a doufám, že se vidíme na zámku :).

Ladis Zeman
tvůrce dokumentárních filmů a videí

EXKLUZIVNÍ ROZHOVOR: LIBOR PODMOL A JEHO CESTA

Lety ve výškách i tvrdé dopady. Tak nějak vypadá život českého freestyle motocrossového závodníka Libora Podmola, který má na kontě řadu titulů ze světových pohárů a neustále se snaží posouvat své možnosti. To také dokázal svým posledním počinem, kdy se vydal ve stopách svého otce a zúčastnil se závodu Rallye Dakar. Nejen závod byl zmapován ve velice osobním dokumentu, na kterém Podmol spolupracoval s děčínským rodákem Ladisem Zemanem. Ten si stoupl během závodu za kameru a společně dali vzniknout dokumentu Cesta je cíl. V současné době se oba tvůrci věnují tour po českých kinech, kde pořádají vedle projekce filmu i besedy, na kterých nechybí ani Podmolova dakarská motorka. U nás bude projekce probíhat po dva dny, a to 4. a 5.8. V rozhovoru jsme vyzpovídali oba dva protagonisty.

LIBOR PODMOL

Freestyle motocross je kromě jiného definován jako "velice nebezpečný sport, při němž často dochází ke zranění". Jak jste se dostal k tomu, že jste začal létat s motorkou ve vzduchu?

Můj otec byl motorkář, a tak bylo nějak přirozené, že jsem osedlal motorku i já. Od 10 let jsem tak začal jezdit klasický motokros. Skoky mě vždycky bavily. Vždy po tréninku jsme s klukama na skocích jen tak blbli a poté na závěrečném skoku dětských závodů pouštěli ruce a tak, abychom získali srdce našich 12letých fanynek... To byly asi počátky mého freestylu. Když mi bylo 19, opustil jsem klasický motokros a začal se věnovat naplno novému sportu, který dostal jméno freestyle motocross.

Zranění jsou velkou součástí vaší motocrossové kariéry... Naposledy to byly zlomeniny obou nohou po

závodě na MS v Mnichově v roce 2019. I přesto jste ještě v nemocnici řekl, že vás ten pád z nějakého důvodu udělal šťastným... V jakém smyslu?
Určitě jsem nebyl šťastný, že jsem si zlomil nohy... Spíš ze mě v tu chvíli spadl tlak, který jsem na sebe vyvíjel. Už jsem nemusel nikam spěchat, nic řešit... A v tu chvíli jsem ještě netušil, jak moc blbě mám ty nohy polámané. Ale popravdě, když já slyším sám sebe v nemocnici říkat tohle, moc si nerozumím. Byl jsem asi taky možná v tu chvíli pod silnýma práškama :).

Na svém kontě máte mnoho prvenství - první neamerický vítěz X-Games, vymyslel jste trik Surfer Flip a jste také historicky prvním freestyle motocrossovým účastníkem Rallye Dakar. Co vás k účasti v závodu přivedlo?
Rád v životě zkouším různé věci, když si to nevyzkoušíme teď, jiná šance už asi nebude. Živil jsem se motorkama posledních 15 let. Dakar je závod o kterém se říká, že je ten nejdrsnější, nejnebezpečnější a nejznámější závod světa. Nechtěl jsem, aby až mi bude třeba jednou 60, litovat, že jsem si ten Dakar nezkusil zajet. Startoval na něm Táta, nedokončil a než ho zkusil znovu, tragicky zahynul při autonehodě. Tak jsme si řekl , že to jméno Podmol za nás oba dovezu do cíle...

Jaký to byl pocit jet po stopách svého otce?
Často jsem na něj vzpomínal a snažil si představit, jaké pocity asi on na rally prožíval. Občas jsem se jen tak za jízdy podíval na nebe a usmál se na něj...

V rozhovorech ohledně Rallye Dakar jste uváděl, že jste během závodu volal své ženě a říkal jí, že "tohle už nikdy". Přesto chcete jet závod znovu. Proč?
Protože jsem chlap a zřejmě si chci furt něco dokazovat. Ženě jsem volal 4. den poté, co jsem zažil hodně pádů, technických problémů a začátečnických chyb. 4. den jsme také dávali masáž srdce jednomu z nás při závodě, a to mě také psychicky zasáhlo. 2. polovina Dakaru už pro mě byla mnohem lepší, začal jsem jezdit chytřeji, dosahovat lepších výsledků, začínalo mě to i bavit... A uvědomuju si, kolik jsem tam nabral zkušeností. Tak bych je chtěl zkusit použít. Mám pocit, že bych tam měl jet prostě znovu a tak jedu...

Momentálně jezdíte po kinech ČR s dokumentem Cesta je cíl, který jste vytvořili ve spolupráci s Ladisem Zemanem. Jaké jsou na dokument mapující vaši účast na Dakaru reakce?
Zatím nám lidé v kinech stojí a tleskají, tak skvělé!

Jak jste na film reagoval vy sám, když jste ho viděl poprvé?
Rozbrečel mě, je to pro mě hodně osobní

Máme otevřeno CELÉ LÉTO

Panda nábytek

a těšíme se na Vás.

PANDA NÁBYTEK
U Plovárny 1262/12, Děčín

Po-Pá 9:00 - 17:30, So 9:00 - 12:00

tel.: 412 519 740 info@nabytekpanda.cz **www.nabytekpanda.cz**

FYZIOTONCAR s.r.o.
+420 734 845 589
S-centrum Ústecká 1945/10

FYZIO POHOTOVOST

MÁTE AKUTNÍ BOLESTI POHYBOVÉHO APARÁTU?
OBJEDNÁME VÁS JIŽ DO DRUHÉHO DNE.

příběh, hlavně část o Tátovi je pro mě hodně emotivní... Jsem moc rád, že se Ládisovi podařilo udělat takový pomník všem Tátům a film, který zachycuje to, o co se v životě snažím. Šířit dobro.

Představte si 5 chlapů v jednom týmu, nacpané v jednom autě i s motorkou a náhradními díly, kteří byli všichni na Dakaru poprvé a jen dva z nich rozuměli motorkám... Tak tohle byl náš tým. K tomu,

LADIS ZEMAN

Jak jste se dostal ke spolupráci s Liborem Podmolem?

V lednu roku 2017 jsem se koukal na reportáž ve zprávách, kde byl Libor, kterého novináři odchytili na letišti po návratu z Rallye Dakar. By tam jako divák zjistit, zda je tento závod věc, co chce v životě dělat. Vyzval tam všechny potencionální sponzory, aby se mu v případě zájmu ozvali a pomohli mu tak na start nejtěžšího závodu světa - Rallye Dakar. Na to konto jsem mu napsal, že žádnou miliardovou firmu nevlastním, ale můžu mu pomoct tak, že mu jeho cestu zdokumentuju.

Jak náročné bylo natáčení přímo na Dakaru? V rozhovorech jste uvedl, že natáčení bylo jen malou částí náplně vaší práce během závodu...

abychom to dotáhli až do cíle, jsme museli táhnout za jeden provaz a dělat vše, co bylo v našich silách. Kdybych se pokusil shrnout náš den na Dakaru, nestačil by nám jeden výtisk Enteru. Proto jezdíme s filmem i my s besední show, protože se spousty zajímavých informací nevešlo ani do celovečerního dokumentu a přišlo nám škoda se o naše zážitky nepodělit.

Co pro vás znamená mít možnost uvést svůj dokument v Děčíně, odkud pocházíte a kde nyní také žijete?

Máme už za sebou zastávku ve Vlašimi, tudíž domácí půdu Libora a ta atmosféra byla neuvěřitelná. Z lidí sálala obrovská energie, kterou jsem nikde jinde nezažil. Věřím, že v Děčíně to navíc umocní rodina a kamarádi, kteří film ještě neviděli... :)

-es, zja-

LETNÍ KINO NA ZÁMKU

Po **2. 8.**	17.30	Gump - Pes, který naučil lidi žít
	21.30	*film s největší návštěvností nebo náhradní projekce*
Út **3. 8.**	17.30	Rozhněvaný muž
	21.30	Voyagers - Vesmírná mise
St **4. 8.**	17.30	Bože, ty seš hajzl
	21.30	Libor Podmol - Cesta je cíl
Čt **5. 8.**	17.30	Voyagers - Vesmírná mise
	21.30	Libor Podmol - Cesta je cíl
Pá **6. 8.**	17.30	Slečna bestie | *horor*
	21.30	Králíček Petr bere do zaječích
So **7. 8.**	15.00	Králíček Petr bere do zaječích
	17.30	Prvok, Šampón, Tečka a Karel
	21.30	Večírek / předpremiéra
Ne **8. 8.**	15.00	Králíček Petr bere do zaječích
	17.30	Expedice: Džungle
	21.30	Sebevražedný oddíl
Po **9. 8.**	19.00	Gump - Pes, který naučil lidi žít
Út **10. 8.**	17.30	Voyagers - Vesmírná mise
	20.00	Prvok, Šampón, Tečka a Karel
St **11. 8.**	17.30	Prvok, Šampón, Tečka a Karel
	20.00	Sebevražedný oddíl
Čt **12. 8.**	17.30	Deníček moderního fotra
	20.00	Shoky & Morthy: Poslední velká akce
Pá **13. 8.**	17.30	Deníček moderního fotra
	20.00	Shoky & Morthy: Poslední velká akce
So **14. 8.**	15.00	Luca
	17.30	Deníček moderního fotra
	20.00	Free Guy
Ne **15. 8.**	15.00	Luca
	17.30	Deníček moderního fotra
	20.00	Muž se zaječíma ušima
Po **16. 8.**	19.00	Jan Werich: Když už člověk jednou je… / dokument

KINO SNĚŽNÍK – KALENDÁŘ PŘEDSTAVENÍ

Út **17. 8.**	17.30 20.00	Okupace Muž se zaječíma ušima
St **18. 8.**	17.30 20.00	Marco Shoky & Morthy: Poslední velká akce
Čt **19. 8.**	17.30 20.00	Výbušnej koktejl Reminiscence
Pá **20. 8.**	17.30 20.00	Večírek Výbušnej koktejl
So **21. 8.**	15.00 17.30 20.00	Tlapková patrola ve filmu Večírek Reminiscence
Ne **22. 8.**	15.00 17.30 20.00	Tlapková patrola ve filmu Večírek Výbušnej koktejl
Po **23. 8.**	19.00	Respect
Út **24. 8.**	17.30 20.00	Respect Marco
St **25. 8.**	17.30 20.00	Deníček moderního fotra Prvok, Šampón, Tečka a Karel
Čt **26. 8.**	17.30 20.00	Respect Zátopek
Pá **27. 8.**	17.30 20.00	Zátopek Candyman / horor
So **28. 8.**	15.00 17.30 20.00	Dračí země Zátopek Candyman / horor
Ne **29. 8.**	15.00 17.30 20.00	Dračí země Zátopek Reminiscence
Po **30. 8.**	19.00	Okupace
Út **31. 8.**	17.30 20.00	Zátopek Shoky & Morthy: Poslední velká akce

Zde o Vás pečuje tým profesionálních optiků a optometristů

OČNÍ OPTIKA
HRDLIČKOVÁ

Masarykovo nám. 2/2, Děčín 1
Tel.: **412 510 982** / **724 123 601**
Otevřeno: **PO** - **PÁ** / **8.30** - **17.00**
www.optika-hrdlickova.cz

TIP MĚSÍCE

Až bude svět zase v pořádku, přijďte do kina

večírek

Na večírku se postupně scházejí bývalí spolužáci. Toto setkání by se pravděpodobně neslo v duchu lehkého škorpení a nostalgických vzpomínek, jenže místo dalšího spolužáka zazvoní u dveří podomní prodavač a přinese nečekanou zprávu o kamarádovi, který už nikdy nedorazí. Účastníci večírku se za ním společně vydávají autobusem. Během cesty se ukáže, že mluvit o skutečných pocitech je mnohem složitější, než se zdá. Režisérský debut Michala Suchánka po dlouhém čekání konečně míří do kin. Suchánek natočil film během loňského léta a díky lockdownu mohl strávit dostatek času na střihu a postprodukci. Sraz bývalých spolužáků přináší vždy řadu zajímavých situací, které se už před lety Michal Suchánek rozhodl sepsat do scénáře divadelní hry. Nyní na jejím základě vystavěl filmový scénář a pasoval se do role režiséra celovečerního filmu. V hlavních rolích se objeví například Jiří Langmajer, Tatiana Dyková, Marek Taclík, Karel Roden a další. „Sešla se tady mimořádně silná parta a dělali jsme na něčem, co pro nás všechny bylo mimořádně zajímavé a zároveň nové. Takže by to mohlo být zajímavé a nové i pro diváky v kinech," řekl Jiří Langmajer, představitel Jiřího Hrda, v jehož novém domě se odehrává onen večírek bývalých spolužáků.

ZÁTOPEK KONEČNĚ DOBĚHL DO KINA

O filmu Zátopek už se mluví poměrně dlouho. Loni měl mít svou premiéru na Mezinárodním filmovém festivalu v Karlových Varech, ale kvůli pandemii coronaviru byla premiéra odložena. Až teprve letos v červnu byl vydán první trailer k filmu a nyní se Zátopek konečně dostává do kin.

Boj nejen na atletickém oválu

Děj filmu Zátopek začíná v pohnutém roce 1968. Australský rekordman Ron Clarke právě navzdory očekáváním promarnil pravděpodobně poslední šanci na olympijskou medaili, když během klíčového závodu utrpěl vážný zdravotní kolaps. Následně propadne pochybám o smyslu vlastní kariéry. Nakonec se rozhodne vydat za legendárním běžcem Emilem Zátopkem, jehož od začátku bezmezně obdivuje.

Příběhová linka rozhovoru Rona Clarka s Emilem Zátopkem nás retrospektivně vrací do stěžejních momentů atletova sportovního i soukromého života. Dohromady se spojuje v komplexní portrét

active point Děčín

Půjčovna: Labské nábřeží 33, DC / tel.: 739 561 932
Aktivity - tel.: 724 006 865 / info@active-point.cz

WWW.AC

muže, jenž neztrácí tempo ani poté, co jeho poslední závod skončí a dokáže bojovat nejen na atletickém oválu. Příběh o přerodu neduživého chlapce v muže, který na Olympiádě v roce 1952 získal tři zlaté medaile a zároveň ve všech těchto disciplínách dosáhl světových rekordů, se stal legendou o nezlomné síle vůle, která dodnes inspiruje tisíce sportovců po celém světě. Film Zátopek je však také příběhem osudového setkání a celoživotní lásky dvou lidí, kterou nedokázaly zlomit ani sportovní nebo životní prohry. Film vznikl za osobní podpory paní Dany Zátopkové, olympijské vítězky a ženy, po jejímž boku strávil fenomenální atlet celý život.

„Chtěli jsme udělat Emila i Danu s lehkostí. V příběhu, který má humor i emoci," uvedl režisér, producent a spoluautor scénáře David Ondříček. „Od počátku jsem si přál, aby nebyl zatěžkaný ostychem nebo přehnanou úctou k Emilu Zátopkovi. A jak jsem ho poznával prostřednictvím všeho, co jsem se o něm dozvídal, jsem přesvědčený, že právě přehnanou úctu by si nepřál," dodal režisér.

Herci prošli náročným sportovním tréninkem

V hlavních rolích manželů Zátopkových se představí Martha Issová a Václav Neužil, kteří se museli na roli připravit fyzicky i duševně. Issová se například naučila házet oštěpem a Neužil trénoval na kratších tratích. „Musel jsem se pokusit najít Emila v sobě. Když se na to podívám zpětně, myslím, že David Ondříček ve mně styčné body s Emilem viděl dřív než já sám," popsal herec. Issová dodala, že se během natáčení cítili jako přátelé známého páru. Herečka na svých filmových sportovních výkonech spolupracovala s českou oštěpařkou Barborou Špotákovou a trenérem Rudolfem Černým.

„Martha je vynikající svěřenec. Je šikovná, zodpovědná a taky poslušná. Ve volném čase si našla Danu Zátopkovou a kouká na videa. Teď přinesla jedno z olympiády v Londýně v roce 1948. I vývoj tam je, jak Dana házela," uvedl pro server iROZHLAS.cz atletický trenér Rudolf Černý během natáčení v dubnu roku 2019. Své si odběhal i Václav Neužil. „Taky poctivě běhá. Viděla jsem ho a musím říct, že běhá skvěle. Měla jsem z toho velkou radost. Začíná se mi zdát, že se do Emila už přetransformovává, že už si trochu myslí, že je Zátopek," řekla Issová během tréninků.

Snímek Zátopek patří k nejdražším filmařským počinům v Česku. Rozpočet podle Ondříčka navýšila zejména cena dobových kostýmů, sportovního náčiní nebo vytváření dávno změněných areálů. V Kině Sněžník bude film k vidění od 26.8.

-Falcon,iRozhlas,red-

KINO SNĚŽNÍK

Aktuální program si prosím vždy předem ověřte na **www.kinosnezik.cz.**
Prosíme mějte u sebe při návštěvě kina roušku.

KINO SNĚŽNÍK

SPACE JAM: NOVÝ ZAČÁTEK
RODINNÝ / ANIMOVANÝ / KOMEDIE

1. 8. | ne /15.00/

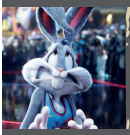

USA / 2021 / premiéra / 115' / dab. / 130,- Kč, děti 110,- Kč. Vítejte ve Space Jamu! Šampión NBA a globální ikona LeBron James se vydává na epické dobrodružství po boku slavného Bugs Bunnyho v novém celovečerním filmu „Space Jam: Nový začátek". Režie: M. D. Lee. Hrají: LeBron James, D. Cheadle, K. Davis, aj.

ROZHNĚVANÝ MUŽ | AKČNÍ / THRILLER

1., 3. 8. | ne, út /17.30/

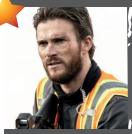

USA, Velká Británie / 2021 / premiéra / 119' / 15+ / tit. / 130,- Kč
Jaké tajemství skrývá nová posila bezpečnostní firmy? Kdo je vlastně tajemný H. a jakou má minulost? Tohle bude pro Los Angeles dlouhá noc... Režie: G. Ritchie. Hrají: J. Statham, S. Eastwood, J. Hartnett, H. McCallany, aj.

TOTAL RECALL (1990) | AKČNÍ / SCI-FI / THRILLER

1. 8. | ne /21.30/

USA / 1990 / 113' / tit. / 120,- Kč. Total Recall z roku 1990 patří svým nadčasovým a originálním zpracováním dodnes k nejdůležitějším pilířům žánru sci-fi. Po 30 letech od premiéry se nyní film vrací v digitálně restaurované verzi ve 4K rozlišení. Režie: P. Verhoeven. Hrají: A. Schwarzenegger, R. Ticotin, aj.

GUMP - PES, KTERÝ NAUČIL LIDI ŽÍT
RODINNÝ

2., 9. 8. | po /17.30/ **po** /19.00/

ČR / 2021 / premiéra / 93' / 140,- Kč. On vlastně každý pes je v sobě tak trochu toulavý do té doby, než najde své štěstí, a to štěstí pes najde jenom s člověkem. Můj příběh je o hledání psího štěstí a také o překážkách a pastech na cestě k tomu správnému člověku. Režie: F.A.Brabec. Hrají: B. Polívka, E. Holubová, I. Chýlková, aj.

■ – **LETNÍ KINO** NA ZÁMKU

Starnet
televize a internet
www.starnet.cz

TV A I
• rychlost až 3
• instalace – 1 K
• router – 1 Kč

VOYAGERS - VESMÍRNÁ MISE
SCI-FI / THRILLER

3., 5., 10. 8. | út /21.30/ čt, út /17.30/

USA / 2021 / premiéra / 108' / 12+ / tit. / 120,- Kč
V roce 2063 Zemi sužují nemoci a sucho. Šanci na záchranu lidstva vidí vědci v kolonizaci jedné vzdálené planety. Ze Země odstartuje raketa se speciální misí. Režie: N. Burger. Hrají: T. Sheridan, Lily-Rose Depp, F. Whitehead, aj.

BOŽE, TY SEŠ HAJZL | KOMEDIE / DRAMA

4. 8. | st /17.30/

Německo, Belgie / 2020 / premiéra / 99' / 12+ / dab. / 120,- Kč
Co dělat, když zjistíte, že už vám v životě nezbývá tolik času? Budete jako chudinka brečet v koutě a čekat na zázrak, anebo to nejlepší z vašeho plánovaného života vměstnáte do těch posledních dní? Režie: A. Erkau. Hrají: S. Irslinger, T. Schweiger, aj.

LIBOR PODMOL - CESTA JE CÍL | DOKUMENTÁRNÍ

4., 5. 8. | st, čt /21.30/

ČR / premiéra / 60 min + beseda / LIBOR PODMOL v dokumentu LADISE ZEMANA míří ve spolupráci s Kinem Sněžník k nám do letního kina na zámku v Děčíně! 4.8. a 5.8. večer bude na programu projekce dokumentu CESTA JE CÍL za účasti Libora Podmola. Autogramiáda, Libor a jeho motorka - to chceš!

SLEČNA BESTIE | HOROR

6. 8. | pá /17.30/

USA / 2020 / premiéra / 102' / 15+ / tit. / 120,- Kč
Kdyby Slečna bestie byla normální horor o řádění sériového zabijáka, roztomile naivní studentka Millie (Kathryn Newton) by se s velkou pravděpodobností stala jednou z jeho prvních obětí. Režie: Ch. Landon. Hrají: V. Vaughn, K. Newton, aj.

KRÁLÍČEK PETR BERE DO ZAJEČÍCH
RODINNÝ / KOMEDIE / DOBRODRUŽNÝ

6., 7., 8. 8. | pá /21.30/ so, ne /15.00/

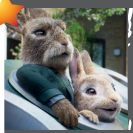

USA / 2020 / premiéra / 93' / dab. / 130,- Kč, děti 110,- Kč
Ve filmu Králíček Petr bere do zaječích se vrací roztomilý a všemi oblíbený králičí lump Petr. Bea, Thomas a králíci jsou teď něco jako rodina. Režie: W. Gluck. Hrají a hlasy v originále: R. Byrne, D. Gleeson, D. Oyelowo, aj.

– LETNÍ KINO NA ZÁMKU

NTERNET
00Mb/s
Kč
• předplatné na 3 měsíce
800 555 025
95 Kč / měs.
INZ032021

KINO SNĚŽNÍK

PRVOK, ŠAMPÓN, TEČKA A KAREL
KOMEDIE

7., 10., 11., 25. 8. | so /17.30/ út /20.00/ st /17.30/ st /20.00/

ČR / 2021 / premiéra / 115' / 12+ / 140,- Kč. Film „Prvok, Šampón, Tečka a Karel" natočil podle svého stejnojmenného knižního hitu režisér Patrik Hartl. Čtyři kamarádi vyhlásí válku proti scvrkávání varlat a proti krizi středního věku tím, že se rozhodnou plnit odvážné úkoly. Režie: P. Hartl. Hrají: M. Pechlát, D. Švehlík, aj.

EXPEDICE: DŽUNGLE
DOBRODRUŽNÝ / RODINNÝ / KOMEDIE

8. 8. | ne /17.30/

USA / 2021 / premiéra / 127' / dab. / 130,- Kč, děti 110,- Kč
Zcela nový film studia Disney Expedice: Džungle, inspirovaný slavnou atrakcí v zábavním parku Disneyland, je dobrodružnou výpravou do amazonské džungle. Režie: J. Collet-Serrac. Hrají: D. Johnson, E. Blunt, aj.

SEBEVRAŽEDNÝ ODDÍL
AKČNÍ / DOBRODRUŽNÝ / FANTASY

8., 11. 8. | ne /21.30/ st /20.00/

USA / 2021 / premiéra / 132' / 15+ / tit. / 130,- Kč
Režisér James Gunn uvádí akční dobrodružství superhrdinů Warner Bros. Pictures „Sebevražedný oddíl", těšte se na partu nejdegenerovanějších delikventů světa DC, kteří umírají touhou zachránit svět. Režie: J. Gunn. Hrají: M. Robbie, I. Elba, J. Cena, aj.

DENÍČEK MODERNÍHO FOTRA
KOMEDIE

12.–15., 25. 7. čt, pá, so, ne, st /17.30/

ČR / 2021 / premiéra / 97' / 130,- Kč
Nová česká komedie podle stejnojmenného knižního bestselleru Dominika Landsmana. Někdy vás život náhodně dostane do situace, kterou nečekáte, ale musíte se s ní vyrovnat jako chlap! Režie: J. Haluza. Hrají: J. Mádl, T. Ramba, L. Hejlík, aj.

SHOKY & MORTHY: POSLEDNÍ VELKÁ AKCE
KOMEDIE

12., 13., 18., 31. 8. čt, pá, st, út /20.00/

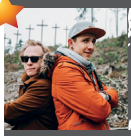

ČR / 2021 / premiéra / 103' / 12+ / 130,- Kč
Producenti seriálu #martyisdead z Bionautu ve spojení s mladou producentskou společností Snake Catcher přicházejí s první ukázkou z nového celovečerního filmu o dvou kamarádech youtuberech. Režie: A. Fehu. Hrají: J. Štáfek, Š. Kozub, aj.

– **LETNÍ KINO** NA ZÁMKU

VIRTUÁLNÍ **ASISTENTKY**

ADMINISTRATIVNÍ SLUŽBY - správa dokumentů, přepisy, pochůzky, komunikace s úřady...
ZÁKAZNICKÁ PÉČE - komunikace se zákazníky, dodavateli, přeprava...
ORGANIZACE AKCÍ - večírky, konference, propagace, výstavy, veletrhy...
PERSONÁLNÍ SLUŽBY - organizace pohovorů, školení, správa a zajištění benefitů...
DALŠÍ SLUŽBY - rešerše, překlady, správa majetku, dotace...

LUCA | DOBRODRUŽNÝ / RODINNÝ / ANIMOVANÝ — 14., 15. 8. | so, ne /15.00/

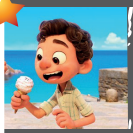

USA / 2021 / premiéra / 100' / dab. / 100,- Kč

Snímek studií Disney a Pixar Luca, odehrávající se v malebném městečku italské riviéry, vypráví o dospívajícím chlapci, který zažívá nezapomenutelné letní prázdniny plné zmrzliny, těstovin a vyjížděk na mopedu. Režie: E. Casarosa.

FREE GUY | AKČNÍ / DOBRODRUŽNÝ — 14. 8. | so /20.00/

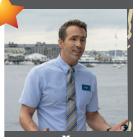

USA / 2021 / premiéra / 115' / 12+ / tit. / 130,- Kč

Ryan Reynolds hraje bankovního úředníka, který zjistí, že je ve skutečnosti nehratelnou postavou ve videohře. A tak se rozhodne stát se hrdinou, který přepíše vlastní příběh. Režie: S. Levy. Hrají: R. Reynolds, J. Comer, J. Keery, L. R. Howery, aj.

MUŽ SE ZAJEČÍMA UŠIMA
KOMEDIE / DRAMA — 15., 17. 8. | ne, út /20.00/

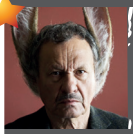

Česko / Slovensko / 2021 / premiéra / 104' / 12+ / 120,- Kč

Josef je spisovatel, který jednoho dne získá nečekanou schopnost – mimořádný sluch v podobě zaječích uší. Ten mu umožňuje výborně slyšet nejenom hlasy dalších lidí, ale především jejich myšlenky. Režie: M. Šulík. Hrají: M. Krobot, O. Kaiser, aj.

JAN WERICH: KDYŽ UŽ ČLOVĚK JEDNOU JE…
DOKUMENTÁRNÍ — 16. 8. | po /19.00/

/ 2021 / premiéra / 105' / 100,- Kč

Po čtyřech desetiletích od smrti jedné z největších legend českého divadla Jana Wericha vznikl jeho první velký filmový dokumentární portrét. Režie: M. Šmídmajer, M. Slunečko. Hrají: J. Werich (a.z.), J. Suchý, Z. Svěrák, aj.

OKUPACE | DRAMA / KOMEDIE — 17., 30. 8. | út /17.30/ po /19.00/

ČR / 2021 / premiéra / 97' / 15+ / 120,- Kč

Černá komedie Okupace se odehrává jedné noci v zakouřeném baru, kde charaktery vlají jako oblaka cigaretového dýmu. Unavený večírek naruší nezvaný host a večer nabere naprosto nečekaný směr. Režie: M. Pechlát, C. Dobrý, A. Formanová, aj.

★ = JE VELKÁ ŠKODA TENHLE FILM NEVIDĚT! ENTER DOPORUČUJE :)

VAVIAS s.r.o.
Vaše virtuální asistentky

Budova ČVUT Pohraniční 1288/1,
Děčín 1, 405 02

+420 731 208 336
info@vavias.cz
www.vavias.cz

KINO SNĚŽNÍK

MARCO | DRAMA / KRIMINÁLNÍ

18., 24. 8. | st /17.30/ **út** /20.00/

Dánsko / 2021 / premiéra / 125' / 15+ / tit. / 100,- Kč
Čtrnáctiletého Marca dopadne policie na dánských hranicích ve vlaku z České republiky. Jak se dostal k pasu pohřešovaného státního úředníka obviněného ze sexuálního zneužívání? Režie: M. Zandvliet. Hrají: U. Thomsen, Z. Youssef, aj.

VÝBUŠNEJ KOKTEJL | AKČNÍ

19., 20., 22. 8. | čt /17.30/ **pá, ne** /20.00/

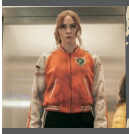

Francie, USA / 2021 / premiéra / 114' / 12+ / tit. / 130,- Kč
Elitní vražedkyně ve stylovém filmovém koktejlu plném akce a zábavy. Karen Gillan a Lena Headey hrají dceru a matku, které se obě věnují vražednickému řemeslu. Režie: N. Papushado. Hrají: K. Gillan, C. Gugino, L. Headey, aj.

REMINISCENCE
THRILLER / MYSTERIÓZNÍ / DRAMA

19., 21., 29. 8. | čt, so, ne /20.00/

USA / 2021 / premiéra / 116' / 12+ / tit. / 130,- Kč
Nick Bannister pomáhá svým klientům odemknout ztracené vzpomínky a vést je napříč temně svůdným světem minulosti. Jeho život se však navždy změní poté, co přijme novou klientku jménem Mae. Režie: L. Joy. Hrají: H. Jackman, aj.

VEČÍREK | KOMEDIE

7.8., 20.–22. 8. | so, pá, so, ne /17.30/

ČR / 2021 / prem. / 90' / 130,- Kč. Na večírku se postupně scházejí bývalí spolužáci. Toto setkání by se pravděpodobně neslo v duchu lehkého škorpení a nostalgických vzpomínek, jenže místo dalšího spolužáka zazvoní u dveří podomní prodavač a přinese nečekanou zprávu o kamarádovi, který už nikdy nedorazí. Režie: M. Suchánek. Hrají: J. Langmajer, aj.

TLAPKOVÁ PATROLA VE FILMU
ANIMOVANÝ / KOMEDIE

21., 22. 8. | so, ne /15.00/

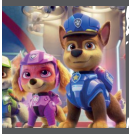

USA / 2021 / premiéra / 88' / dab. / 130,- Kč, děti 110,- Kč. Asi nejslavnější a rozhodně nejroztomilejší záchranáři vyrážejí na plátna kin ve svém prvním filmovém dobrodružství. A bude to pořádná jízda, ostatně co jiného byste mohli od Tlapkové patroly čekat. Režie: C. Brunker. Hrají: V českém znění: I. Korolová – Veselá, P. Tesař, aj.

= JE VELKÁ ŠKODA TENHLE FILM NEVIDĚT! ENTER DOPORUČUJE :)

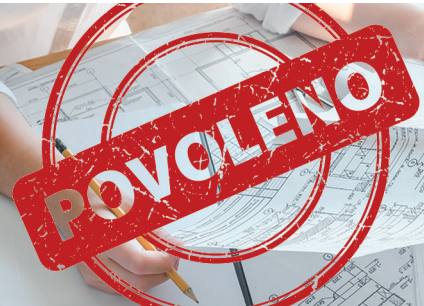

"Máte projektovou dokumentaci ke stavbě a potřebujete k provedení stavby povolení stavebního nebo speciálního úřadu? Nevíte si s tím rady? Ráda to za Vás s příslušnými úřady vyřídím."

KINO SNĚŽNÍK

RESPECT
BIOGRAFIE / HUDEBNÍ / DRAMA

23., 24., 26. 8. | po /19.00/ **út, čt** /17.30/

USA, Kanada / 2021 / premiéra / 127' / 12+ / tit. / 120,- Kč
Výjimečný příběh královny soulu, vzestupu hudební legendy Arethy Franklin. Od jejích počátků, když jako malá zpívala v kostelním sboru, k tomu jak se vypracovala na mezinárodní super hvězdu. Režie: L. Tommy. Hrají: J. Hudson, F. Whitaker, aj.

ZÁTOPEK | DRAMA / ŽIVOTOPISNÝ

26.–29., 31. 8. | čt /19.00/ **pá, so, ne, út** /17.30/

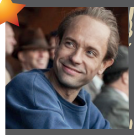

ČR / 2021 / premiéra / 130' / 130,- Kč. Výpravný film režiséra Davida Ondříčka, věnovaný nejen sportovnímu, ale i životnímu příběhu jednoho z největších světových atletů všech dob, čtyřnásobného olympijského vítěze, Emila Zátopka. Režie: D. Ondříček. Hrají: V. Neužil ml., M. Issová, R. Mikluš, aj.

CANDYMAN | HOROR

27., 28. 8. | pá, so /20.00/

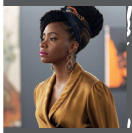

USA, Kanada / 2020 / premiéra / 91' / 15+ / tit. / 120,- Kč
Pokračování hororu „Candyman" z roku 1992 nás zavede do Chicaga, kde legenda opět povstane. Kdo vysloví jméno Candyman 5-krát po sobě do zrcadla, přivolá na sebe monstrum bažící po sladké krvi. Režie: N. DaCosta. Hrají: Yahya Abdul-Mateen, aj.

DRAČÍ ZEMĚ | ANIMOVANÝ

28., 29. 8. | so, ne /15.00/

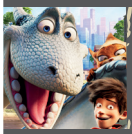

Mauricius / 2020 / premiéra / 92 min / dab. / 120,- Kč, děti 100,- Kč
Doby, kdy lidé a draci žili společně v míru, jsou již dávnou minulostí. Draci se skrývají ve vyhnanství a mají zakázáno létat. Jenže mladý stříbrný drak Plamínek už má takového života dost. Režie: T. Eshed. Hrají: F. Jones, F. Highmore, P. Stewart, aj.

PŘIPRAVUJEME

Mimi šéf: rodinný podnik / Atlas ptáků / Zhoubné zlo / Jedině Tereza / Venom 2: Carnage přichází / Zbožňovaný a další.

★ = JE VELKÁ ŠKODA TENHLE FILM NEVIDĚT! ENTER DOPORUČUJE :)

Monika Piskorová
— STAVEBNÍ INŽENÝRING —
731 101 902
piskorova.monika@seznam.cz

Činoherní studio města Ústí nad Labem, p. o.
ve spolupráci s Českým rozhlasem Sever uvádí
v zahradě Českého rozhlasu Sever / Na Schodech 10

6. ročník divadelního festivalu nejen o Shakespearovi

Diva

23. 8. —

Záh

WWW.CINOHERAK.CZ

St **25. 8.**
Aki Kaurismäki: Najal jsem si vraha
20.00

Čt **26. 8.**
Bohumil Hrabal: Pábitelé
20.00

Pá **27. 8.**
William Shakespeare: Zkrocení zlé ženy
20.30

ČINOHERNÍ STUDIO

Po **23. 8.**

Helmut Kuhl:
Harila aneb
Čtyři z punku a pes
20.00

Út **24. 8.**

William Shakespeare:
Sen noci svatojánské
20.00

DELNÍ
28. 8. 2021
RADA

WWW.CINOHERAK.CZ

So **28. 8.**

Matúš Bukovčan:
Býk Ferdinand
17.00

So **28. 8.**

Ingrid Lausund:
Benefice aneb
Zachraň svého Afričana
20.00

Předprodej a bližší informace:
www.cinoherak.cz

Místo konání:
Český rozhlas Sever
Na Schodech 10
Ústí nad Labem

Změna programu vyhrazena.

Pořadatelé festivalu Divadelní zahrada jsou Činoherní studio města Ústí nad Labem, p.o. a Český rozhlas Sever.

POŘÁDAJÍ:

PARTNEŘI FESTIVALU:

DIVADLO DĚČÍN

Jana Vébrová

Expresivní folklór ze Sudet

4. 8.

Malé divadelní léto

každou středu
v 19:30

u kašny divadla
na terase Divadelního pubu

Jana Vébrová je svérázná písničkářka z Lužických hor. Právě ona "vykořeněnost" tamějšího kraje a nula procent folklóru ji asi donutilo najít si svůj vlastní, na české scéně neslýchaný způsob pěveckého projevu, nikdy neškolené hry na akordeon a skladebnosti jejich písní.

MĚSTSKÉ DIVADLO DĚČÍN

DIVADELNÍ PUB NOMÁD
LÉTAJÍCÍ PIVOVAR

Za nepohody se přesuneme i s nápoji na komorní sál. / Vstup volný. / Pivo výborné!

NIŽŠÍ CENY O 20% NEŽ V NAŠEM PŮVODNÍM **ZOO SHOPU U KAUFLANDU**

Krmiva pro domácí mazlíčky
www.pet-krmiva.cz

OTEVŘELI JSME
NOVĚ PRODEJNÍ SKLAD
krmiv a chovatelských potřeb v Jílovém u Děčína

DIVADLO DĚČÍN

Teplická 215, Jílové u Děčína, Po - Pá 8-18 hod., **NOVĚ So 9-14 hod.**
tel.: 721 948 987, 412 512 779 e-mail: ledkr@ledkr.cz

AKCE
PRODEJ ŽIVÝCH ZVÍŘAT

Křeček Syrský ....29 Kč
Potkan .....19 Kč
Pískomil.....29 Kč
Králíček.....350 Kč
Morčata .....150 Kč

Nově zavedené značky: Calibra, Carnilove, Acana, K9 Selection

DIVADLO DĚČÍN

KAMENICTVÍ
Vlastislav Hýbl

- Výroba a montáž pomníků a epitafních desek
- Nápisy a přípisy do kamenných a skleněných nápisových desek
- Fotokeramika
- Hřbitovní doplňky

Tomáš Kostka
Iva Šulcová

25. 8.

Malé divadelní léto

každou středu
v 19:30

u kašny divadla
na terase Divadelního pubu

Tomáš Kostka a Iva Šulcová je děčínské hudební duo, které vzniklo na podzim roku 2013. Hrajeme světové evergreeny z oblasti swingu, české skladby od autorské trojice Ježek+Voskovec+Werich, ale například i Beatles, Elvise Presleyho apod.

MĚSTSKÉ DIVADLO DĚČÍN

DIVADELNÍ PUB NOMÁD
DĚTSKÝ PIVOVAR

Za nepohody se přesuneme i s nápoji na komorní sál. / Vstup volný. / Pivo jako

DIVADLO DĚČÍN

Opravy pískovcových, žulových a terasových schodů, podlah, omítek

DĚČÍN IV, Teplická 363/56
703 353 057
www.kamenictvi-hybl.com
objednavky@kamenictvi-hybl.com

FESTIVAL POULIČNÍHO DIVADLA

DĚČÍN, Křížová ulice, vstup volný

10. ročník memoriálu Pavla Jarolíma

3.9.

TOMÁŠ KOSTKA A IVA ŠULCOVÁ 19.00

DOMÁCÍ ŠTĚSTÍ@.HNED 20.00

představení s Davidem Suchařípou, Terezou Dolinovou a Ivou Hüttnerovou

4.9.

O PRAČLOVÍČKOVI 13.00

pohádka, Divadlo Tramtárie Olomouc

TOMÁŠ KOSTKA A IVA ŠULCOVÁ 14.00

KOUZELNÝ ZVON 15.00

pohádka, divadelní spolek Karel Čapek Děčín

SCOTT IBEX 15.45

DLOUHÝ, ŠIROKÝ A BYSTROZRAKÝ 15.45

pohádka, Malá Dlouhá

SCOTT IBEX koncertní set 17.45

LÁSKA ZA KORONU 18.30

večerní divadlo o dobách koronových, Divadlo Tramtárie, Olomouc

ONDŘEJ RUML 20.00

One man show Nahubu, koncert

MĚSTSKÉ DIVADLO DĚČÍN

STATUTÁRNÍ MĚSTO DĚČÍN

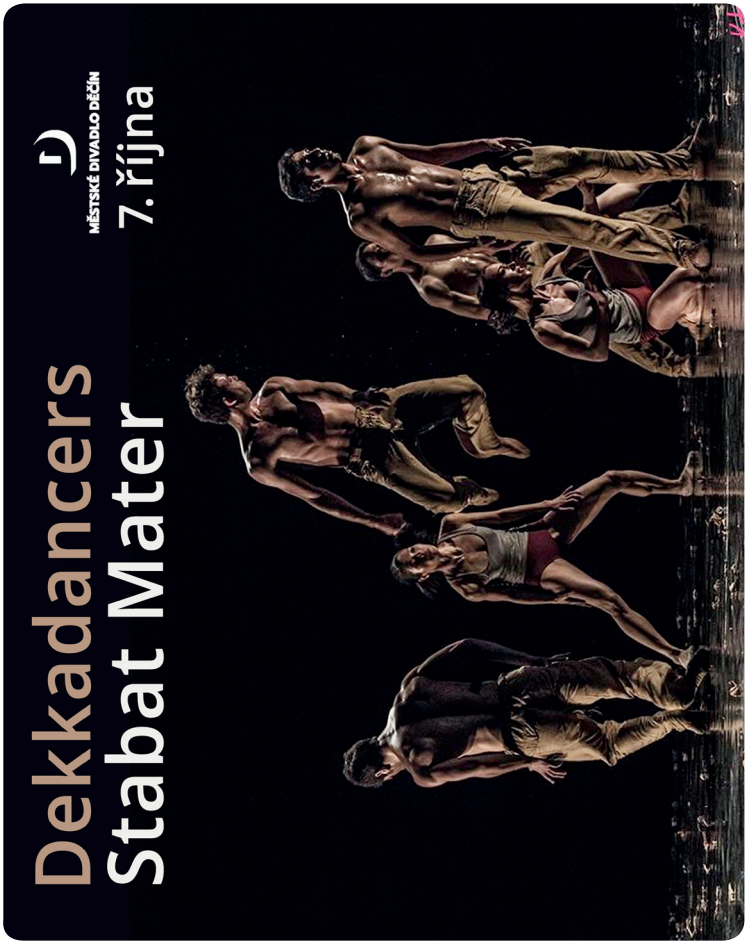

12.8. | CIRK LA PUTYKA - DK TEPLICE

Elektrizující show, která vás bude svádět barvami, energií a hravostí! Kabaretní koláž současných a tradičních cirkusových výstupů členů Cirk La Putyka i výjimečných hostů světových jmen. Hravá performace v režii Ethana Lawa, stálého člena Cirku La Putyka. Vstupné: 290,- Kč v předprodeji a 390,- Kč v den konání akce Místo konání: Vnější nádvoří Teplického zámku. Info na www.dkteplice.cz

19.8. | SLAVNÉ POCHODY - ÚSTÍ N. L.

Promenádní koncert před Severočeským divadlem. Letní program Severočeského divadla nekončí. Ve čtvrtek 19.8. se můžete zajít podívat na populární koncert, který bude zahrnovat slavné české a světové pochody. Uslyšíte skladby od autorů, jakými je J. Strauss, J. Fučík, Fr. Kmoch a další. Začátek je v 17:00, vstupné je zdarma. Info na www.operabalet.cz.

GENERÁLNÍ PARTNER MĚSTSKÉHO DIVADLA DĚČÍN

BOHEMIA CARGO®

HLAVNÍ SPONZOŘI MĚSTSKÉHO DIVADLA DĚČÍN

Silisan · hp DĚČÍN 2H Heran Jan · USP · Constellium · KOVO Děčín · ARMEX · GREŠÍK · Kaliveda DČ · SKIP · RÝKO · CONSULT · M.A.Kolář · JUDr. Hana Kozáková · Jan Bučina · NOMÁD · EosyComp

Kontakt:
Městské divadlo Děčín, Teplická 587/75, Děčín IV, PSČ 405 02
www.divadlodecin.cz, **tel. 412 530 630**, e-mail: trnka@divadlodecin.cz

Pokladna divadla je přes prázdniny zavřená.

Vážení diváci, každou letní středu na vás čeká u kašny divadla Malé letní divadlo. Na první zářijový víkend jsme připravili další ročník Festivalu pouličního divadla. Také u kašny, ale v Křížové ulici. A těšíme se na vás v nové sezóně, vaše divadlo.

Pokud potřebujete další informace, spojte se mezi 8.00 a 14:00 s Lucií Ortovou, **tel.: 412 530 630**.

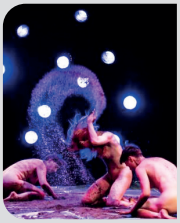

27.-30.8. | 7. ROČNÍK BAZAAR FESTIVALU - PRAHA

Palčivé téma, které se line napříč posledními dekádami. Ale možná právě v době covidové je aktuálnější než kdykoliv předtím. Naše příroda. Jak se toto téma prolíná uměleckým světem a jak na něj reagují inovativní a nezávislí tvůrci ze střední a východní Evropy? Info na www.bazaarfestival.cz.

Mezinárodní hudební festival
Česká Kamenice – Bad Schandau

Internationales Musikfestival
Česká Kamenice – Bad Schandau

KAMEN!CE

27/8–17/9 2021

VSTUP ZDARMA
FREIER EINTRITT

FESTIVALCESKAKAMENICE.CZ

KAMEN!CE 27/8–17/9 2021

Mezinárodní hudební festival Česká Kamenice – Bad Schandau / Internationales Musikfestival Česká Kamenice – Bad Schandau

BUTY · BARBORA POLÁKOVÁ · MINUS123MINUT
KLÁRA VYTISKOVÁ · 7KRÁT3 · TERNE ČHAVE · ORAN ETKIN US
IVAN HLAS TRIO · JAMES HARRIES · AMELIE SIBA · AIKO
I LOVE YOU HONEY BUNNY · ADRIAN T. BELL · TEEPEE
JUSTIN LAVASH UK · KATEŘINA STEINEROVÁ & HER SWING
BOYS · TYGROO · THE VALENTINES · SLAM POETRY
20 000 ŽIDŮ POD MOŘEM BOOKIE BAKER CAN · BADFOCUS
THE BROWNIES · MAGDALENA OCHOTNÁ & MANOLI
NATVRE · BBQ · JEHLA · RAY · PŘEHLÍDKA BIGBANDŮ
BUSKING · FOOD FESTIVAL
& DALŠÍ!

VSTUP ZDARMA
FREIER EINTRITT

FESTIVALCESKAKAMENICE.CZ

Česká Kamenice · Evropská unie. Evropský fond pro regionální rozvoj. · SN CZ · EUROPREGION ELBE LABE · MINISTERSTVO KULTURY · FESTIVAL BAD SCHANDAU · Ústecký kraj · Nerudný fest

Letní kino Bažantnice Děčín

20.8. od 17 hodin

JELEN

+ Žyhadloo

předprodej www.vstupenkadecin.cz a www.ticketstream.cz

17.9. od 17 hodin

TŘI SESTRY

+ Eredar

předprodej www.ticketstream.cz

PŘEDPRODEJ : www:akcenaseveru.cz , INFO: 777 18 19 20, AKCENASEVERU

KAMENICE OŽIJE MEZINÁRODNÍM FESTIVALEM

Mezinárodní hudební festival v České Kamenici je tradiční akcí, která každoročně láká milovníky hudby. V loňském roce se akce kvůli opatřením v souvislosti s onemocněním Covid 19 bohužel neuskutečnila, ale letos se diváci mohou těšit na bohatý program. Festival prošel několika změnami, například změnou vizuálu a jiný je i termín konání. Z tradičního červnového termínu se přesouvá na konec srpna a začátek září, a tak se máme na konci prázdnin na co těšit.

Festival proběhne od 27. srpna do 17. září, a to jak na Náměstí Míru, tak kolem Domu Kultury v České Kamenici. „Festival jsme také rozšířili na několik dalších míst po celé České Kamenici, kde budou vystupovat takzvaní buskeři, tedy pouliční hudebníci. Cílem bylo město po dobu festivalu oživit a zcela naplnit hudbou," uvedl organizátor festivalu Jakub Bureš.

Jak už bylo řečeno, festival prošel několika změnami. Tou nejzásadnější je asi žánrové rozšíření. Na festivalu se objeví nejen dechové a bigbandové soubory, ale i klasické kapely. Diváci se tak letos mohou těšit například na nesoutěžní přehlídku big bandů do 25 let, která proběhne 17. září a dále na spoustu známých kapel a interpretů jako je například skupina Buty, Bára Poláková, Kateřina Steinerová & HER SWING BOYS a další. Ze zahraničních interpretů pak lze jmenovat například držitele ceny Grammy Orana Etkina z Izraele, ruského kytaristu Igora Ochepovského nebo anglického písničkáře Jamese Harrise.

Novinkou je i propojení s tradiční Mariánskou poutí. „Již třetího září se mohou diváci a posluchači těšit na hudební workshop pro děti držitele ceny Grammy Orana Etkina a také na swingovou tančírnu, která proběhne na prostranství u Domu kultury. Druhý den bude následovat bohatý, zejména hudební program jak na hlavním pódiu na Náměstí míru, tak u Domu kultury. Ochuzeni nebudou ani příznivci dechové hudby, pro které chystáme koncert Děčínské dechové kapely a také příznivci hudby vážné, pro něž bude nachystán program v Kapli Narození Panny Marie," uvedl Jakub Bureš. Informace najdete na www.kamenicefest.cz *-es-*

A NEW CHAPTER SLAVÍ 10 LET

Foto: Vít Šalda

Tenhle rozhovor je tak trochu déjà vu. S JCobem z děčínské kapely A New Chapter jsme se naposledy bavili loni na podzim, když se kluci těšili na křest svého alba a oslavu 10 let v klubu Beseda. Jenže jen pár dní před křtem došlo k uzavření kultury a kapela si na svou chvíli musela počkat. Čekání se ale nakonec vyplatilo a nově se kluci mohou pochlubit i klipem ke skladbě V ozvěnách. Ten si můžete pustit na YouTube kanále A New Chapter TV.

Když jsme se spolu bavili naposledy (říjen loňského roku), bylo to právě kvůli křtu EP Dopad a oslavě 10 let výročí kapely. Jenže kvůli opatřením ke křtu nedošlo. Už máte ale nové datum i místo. Jaké jsou změny oproti původnímu termínu?

Jedna změna nemilá a tisíc dalších milých :). Ta nemilá - bohužel se nepodařilo vymyslet termín, kdy by mohli na akci zahrát naši kamarádi z Remedy, což nás hodně mrzí. Naštěstí se podařilo najít neméně skvělou náhradu, kterou jsou borci z F.A.King, se kterýma se v posledních letech potkáváme - a moc rádi - téměř na každý druhý akci. Nejzásadnější změnou je pak rozhodně místo konání. Upřímně, trochu jsme se báli nechávat křest až na podzim do klubu. A díky tomu jsme oprášili jeden ze starších nápadů na uspořádání open air koncertu v děčínském Kempu. Tohle místo, který jsme si mezitím hodně zamilovali, si o to neskutečně říká. Projdeš branou a v tu chvíli Tě pohltí letní, dovolenková či festivalová atmosféra. Přestože jsi celou dobu pod Novým mostem, vůbec si nepřipadáš jako někde v centru města. Přivezeme tam na trávník krásnou velkou stage, úžasnýho zvukaře a po šestý odpolední to tam na vás společně s Destroyself a F.A.King rozbalíme. Od nás se můžete těšit na hodně netradiční set - nejen svou téměř dvojnásobnou délkou, ale především výběrem skladeb reprezentujících všechna vydaná alba, spoustou nečekaných, ale i očekávaných hostů a energií, kterou si na tuhle výjimečnou akci po celý letošní léto šetříme. Navíc skvělý občerstvení ze strany Kempu (nečekej žádný osmdesátý léta, jak je v některých kempech bohužel stále zvykem), možnost ubytování v chatce či vlastním stanu, no prostě festival uprostřed města jako vyšitej. Nenechte si to ujít, hodně se na vás těšíme! *-es-*

KŘEST EP „DOPAD“

A NEW CHAPTER 10 LET

28. 8. 2021 | KEMP DĚČÍN

OPEN 17:00 | START 18:00

POD NOVÝM MOSTEM

+ hosté:

DESTROYSELF

F. A. KING

FESTIVALOVÁ ATMOSFÉRA UPROSTŘED DĚČÍNA

PRŮŘEZ DISKOGRAFIÍ • HOSTÉ • MERCHANDISE • DOBROTY Z GRILU
LOKÁLNÍ PIVKA KAPITÁN A FALKENŠTEJN • MOŽNOST UBYTOVÁNÍ
V CHATCE ČI VLASTNÍM STANU (KEMPDECIN.CZ)

VÍCE NA FB.COM/ANEWCHAPTERBAND

ROGALO DC

Smetanovo nábřeží, Děčín

již 6. ročník

Rogalo DC

Smetanovo nábřeží, Děčín

PROGRAM NA SRPEN

1.8.

15.00 **Circus Ponorka** – jednočlenná show v podání dvorního kytaristy Miro Žbirky – Honzy Ponocného.

16.00 **Vojnar Family band** – jeden táta, tři synové a velká společná láska k muzice od písní k táboráku po rock.

17.00 **Eva Vargo** – velmi zajímavá a šikovná písničkářka z Litvínova je zároveň vášnivou cestovatelkou a určitě osobou, kterou si stojí za to poslechnout.

8.8

15.00 **Bára Zmeková** – pianistka, skladatelka a zpěvačka. Tentokrát přijede poprvé s celou svojí kapelou.

16.00 **Točilas** – přitvrdíme populární ústeckou partou mladých chasníků.

17.00 **Martina a Kristina Barta** – zpěvačka, žijící dlouhodobě v Berlíně a její sestra pianistka.

15.8

15.00 **Gerald James Clark** – pohodová muzika jihoafrického kytaristy.

16.00 **Jokers** – pražská pop-rocková pětice.

17.00 **Jenmy** – akustické smíšené duo.

22.8

15.00 **Idio Idio** – ústecká punk-rocková kapela.

16.00 **Sabrage** – pardubická pop-rocková čtveřice.

17.00 **Toska** – litoměřická kapela, u které Vám v paměti zůstanou viset svižné melodie.

29.8

15.00 **Andrea Šulcová** – zajímavá multiinstrumentalistka.

16.00 **Kronwell** – děčínská rocková parta poprvé na Rogalu DC!

17.00 **Renata Binič** – mladá zpěvačka, která si na jeden víkend odskočí z Francie do Čech.

PRO AKTUÁLNÍ PROGRAM SLEDUJTE FACEBOOK

ROGALO DC

nebo na **www.mala-pariz.cz/Rogalo DC**.

Projekt Rogalo DC je finančně zajištěn
Statutárním městem Děčín - děkujeme!
Pořádá Malá Paříž z.s. Změna programu vyhrazena.

Enter® Kultura do kapsy! www.enterDC.cz

Děčínská kotva
revival-fest 2021

21.8. od 13:00 - 22:00 Letní kino Bažantnice

Petr Muk revival

RCZ RAMMSTEIN TRIBUTE SHOW

schelinger revival

KABAT Revival Varnsdorf

Prague QUEEN TRIBUTE BEND

Opět podporujeme Andělé bez křídel

ČSOB Pojišťovna

ROCK RADIO ROCK JE SLUŠNÁ MUZIKA

RADEK KOLÍNSKÝ MODERUJE

DeNas Děčín spol. s r.o.

STATUTÁRNÍ MĚSTO DĚČÍN

CENTRA KRÉŠICE

MUSICGATE BRÁNA DO SVĚTA HUDBY

Enter www.enterDC.cz

Mgr. Tomáš Kohoutek, MBA – notář Děčín

SaDC

VSTUPNÉ : v předprodeji 280 Kč na místě 350 Kč děti do 15.let zdarma

Více informací naleznete na facebooku Společenské akce Děčín

DĚČÍN VPŘED BUDE OSLAVOU UMĚNÍ

Dne 21.8. se prostory děčínského muzea rozezní nejen hudbou. Zástupci kulturních institucí dali hlavy dohromady a společně vytvořili festival, který oslavuje to, že se opět můžeme těšit ze setkávání s přáteli na koncertech, v divadlech a podobně. Festival nám přiblížil Jakub Bureš z klubu Le Garage Noir.

Kde se vzal nápad uspořádat festival v prostorách Zahrady Oblastního muzea Děčín?

S podobným nápadem koketuje ředitel muzea Vlasta Pažourek už docela dlouho, je to celkem dobrý způsob, jak dostat lidi do té krásné historické budovy se super expozicemi. V loňském roce to zkusil kolega Slávek Benda, akce vyšla super a když přišel Narcis Tomášek s nápadem na Děčín Vpřed, nějak byla automaticky první varianta právě muzeum. Zahrada muzea je celkem neznámý, ale krásný prostor, který skýtá dostatek soukromí a zároveň není úplně malý, tak nám umožní uspořádat i akci většího charakteru, kterou Děčín Vpřed určitě je.

Během dne se vystřídá hudba s divadlem, poezií i filmem. Lze tak festival vnímat jako určitý hold kultuře, která nám byla po dlouhou dobu odpírána?

Ano, tak to přesně je. Na akci spolupracuje jak hudební klub Le Garage Noir, tak Městské divadlo Děčín a také Kino Sněžník. Zapojeni jsou umělci skutečně z široké škály oborů - hudebníci, herci, spisovatelé, stand up komici, básníci. Celý den bude takovým happeningem na oslavu umění a umělců samotných, čeká nás opravdu velmi netradiční odpoledne a večer, který bude zakončen koncertem Michala Ambrože a Hudby Praha a promítáním legendárního snímku Kouř.

A na závěr ještě jedna praktická otázka. Co zázemí pro návštěvníky? Bude k dispozici nějaké občerstvení a podobně?

Jasně, intenzivně pracujeme na tom, aby na místě byla dobrá nabídka nápojů a třeba i něco dobrého na zub. V současné době je podobný servis na akcích samozřejmostí.

-es-

vstupenkadecin.cz

vstupné 350/400 Kč

Děčín Vpřed!

Zahrada Oblastního muzea v Děčíně

21.8.

15:00

Michal Ambrož a Hudba Praha

Pedopat

Bodenbach

Sudy potu

Vpřed

Anatol Svahilec

slam poetry

promítání Kouř filmu

LE GARAGE NOIR

MĚSTSKÉ DIVADLO DĚČÍN

kinosněžník

www.kinosneznik.cz

PO ROCE OPĚT
LETNÍ MEJDAN

DEEPER GUSTO!

A pro tentokrát exkluzivní místo
Jižních zámeckých zahrad

PŘIJĎTE SI UŽÍT PARÁDNÍ ODPOLEDNE A VEČER S MUZIKOU CO VÁS BUDE BAVIT NA MÍSTĚ, KTERÉ MÁ ÚŽASNOU ATMOSFÉRU.

MŮŽETE SE TĚŠIT NA SUPER ZVUK, KOKTEJLY, PROSECCO, TOČENÝ PIVKO A SESTAVU OBLÍBENÝCH DĚČÍNSKÝCH DJ'S:
Costa, Marcin Gosip, WRM a Soopy Mood

Předprodej vstupenek: prodejna Bio Koko,
Lázeňská ul. Děčín, Cafe Freska v Zámeckých zahradách.
Omezená kapacita 300 vstupenek

MĚSTO DĚČÍN

Akce se také koná za podpory
Statutárního města Děčín

DeeperGusto

KOČKIÁDA V RYTMU SALSY

ANEB ZÁBAVNÉ ODPOLEDNE PRO CELOU RODINU

SOBOTA 7.8. 2021

NOMÁD PIVOVAR DĚČÍN

www.pivovar-nomad.cz
tel.: +420 770 641 010
Pivovar Nomád

zahájení ve 14 hodin / soutěže pro děti / Tanec salsa pod vedením profesionálních tanečních mistrů / Mojito bar - barmanský mistr Petr Konrády / Každý s příjmením Kočka, Micka, Kocourek, ale i jiných zvířat, pivo na Nomáda zdarma :) dvě pivní novinky / VELKÉ PŘEKVAPENÍ / Soutěž o nejlepší nakládaný hermelín / Dobrovolné vstupné - vše pro nadaci Andělé bez křídel

NAMÍCHEJTE SI SVOU ČERSTVOU DOMÁCÍ LIMČU

V parných letních dnech není nad pořádné osvěžení. Když dnes přijdete do jakékoliv kavárny nebo restaurace, v nabídce najdete různé druhy domácích limonád. Ale jak moc domácí opravdu jsou? Těžko říct. Protože teď máme sezónu letního ovoce, byla by škoda jej nevyužít. Nejlépe totiž chutná to, co vám vznikne pod rukama. V článku tak najdete několik receptů na domácí sirupy, z nichž vytvoříte skvělou letní limču pro každou příležitost.

DOMÁCÍ MALINOVÝ SIRUP

Malinovka patří k nejoblíbenějším limonádám. Karafa plná malinové šťávy s ledem, kousky malin a lístky máty potěší v létě každého, komu ji nabídnete. Jak na kvalitní malinový sirup?

Ingredience:

- 1 kg čerstvých malin
- 500 ml vody
- 1,5 kg cukru krupice
- 8 g kyseliny citronové

Postup:

1. Čerstvé maliny vložte do většího hrnce a rozmačkejte je.
2. Do hrnce nalijte 500 ml vody a dejte zvolna vařit. Ovoce zlehka vařte do úplného rozvaření.
3. Rozvařené maliny propasírujte přes jemné síto, měl by vám tak zůstat zhruba 1 litr tekutiny. Pokud je to méně, dolijte trošku vody.
4. Krystalový cukr mezitím smíchejte s kyselinou citronovou.

5. Malinovou šťávu opět zahřejte, ale ne natolik, aby se vařila.
6. Přidejte cukr s kyselinou a pořádně promíchejte.
7. Sirup takto zahřívejte na 80 °C po dobu 15 minut a dejte pozor na to, aby neprošel varem.
8. Ještě horký sirup nalijte do lahví a dejte do chladu.

Hotový sirup nalévejte na dno sklenice a dolijte vodou nebo sodovkou. Podávejte s ledem a kousky malin.

SIRUP Z ČERNÉHO RYBÍZU

Černý rybíz je klasikou českých zahrádek, která ale nemívá oproti červenému rybízu příliš široké využití. Pro účely domácího sirupu je ale ideální. Množství surovin se v tomto receptu odvíjí od toho, kolik rybízu máte k dispozici. Tento recept lze využít i na další druhy ovoce. Platí jen, že čím sladší ovoce, tím více kyseliny citronové a naopak.

Ingredience:

- Čerstvý černý rybíz (množství libovolné)
- Cukr krystal
- Kyselina citronová

Postup:

1. Rybíz odstopkujte, omyjte a rozmačkejte.
2. Vložte do hrnce a zalijte vodou tak, aby byl ponořený.
3. Nechte odležet do druhého dne, můžete občas trochu promíchat.
4. Rybíz s vodou proceďte přes jemné síto. Vzniklou tekutinu nalijte do odměrky, abyste věděli, kolik tekutiny máte k dispozici.
5. Šťávu zahřejte na zhruba 70 až 80 °C a přidejte cukr - na každý litr tekutiny přijde 1,7 kg cukru.
6. Poté přidejte kyselinu citronovou - na každý litr tekutiny je to cca 5 g, u sladšího ovoce to může být až 10 g.
7. Zahřejte sirup na 85 °C a sbírejte z vršku vzniklou pěnu. Zahřívejte takto zhruba 15 minut (nesmí projít varem).
8. Ještě horký sirup nalijte do lahví a uzavřete. Skladujte v chladu a šeru.

Lahve by měly být vyvařené a čisté, včetně víčka. Pak sirup vydrží déle, aniž by se zkazil. Postup pro tvorbu limonády je stejný jako u malinovky. Přejeme dobrou chuť a svěží léto :)

-es-

PIVOVARSKÁ RESTAURACE
KAPITÁN
Hudební večery
na terase | 17.30–21.30
6. 8.
LIPO
20. 8.
RUMKRAT
3. 9.
FALZET
www.pivovarskarestaurace.com
Máme pro Vás
připravené naše ležáky,
ale i nově uvařené speciály.
Stáčené pivo
do PET lahví.
OC Pivovar, Sofijská 2/3
405 02 Děčín
+420 777 577 918
info@pivovarskarestaurace.com

LIVE MUSIC NAD GARÁŽÍ

19.8. MTT & Old Town Club
acoustic session

26.8. Jakub Bureš & Petříček Tříletý
acoustic session

bar & kinokavárna
NAD GARÁŽÍ
v centru Podmokel

bar otevřen ČT+PÁ od 19:00

- letní míchané drinky
- bohatý výběr kvalitních rumů
- whiskey Conora McGregora
- pivo Bernard
- vína z Vinařství Baláž
- řemeslné cidery a limonády

/nadgarazi

Podmokelská 24, Děčín (objekt Kina Sněžník)

PIZZERIA
Pod zámkem

- PIZZA • INSALATE
- PASTA GNOCCHI • KEBAB DONER

608 349 938
OBJEDNÁVKA A ROZVOZ

OTEVŘENO:
Po - Čt, Ne od 10.00 do 22.00
Pá, So od 10.00 do 23.00

PIZZERIA POD ZÁMKEM
Tyršova 11 | Děčín 1

Už jste ochutnali nejlepší bagely v Děčíně?

Kafe na mapě se na vás těší. Labské nábřeží - vedle Ferraty.
Skvělá řemeslná zmrzlina Bombato a Lim-cha od Samuraje.
Vezmi bagel a sebe na výlet!

Děčín, Labské nábřeží vedle ferraty - www.kafenamape.cz

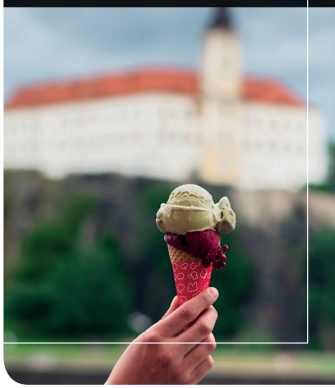

FABRIKA
RESTAURACE
KLIMATIZACE / TERÁSKA / CHLAZENÉ PÍVO
BÁJEČNÉ LÉTO SI SPÍŠ UŽIJEŠ U NÁS
NEŽ SPOCENEJ V AUTOBUSE DO CHORVATSKA
TVÁ RESTAURACE FABRIKA
CELÝ PROSTOR JE KLIMATIZOVÁN / KAŽDÝ DEN POLEDNÍ MENU
www.restauracefabrika.eu

LUKRAM s.r.o.
se sídlem v Horním Podluží,
hledá posilu do výrobních týmů:

Operátor/-ka ve výrobě

Nabízíme:

- **BEZPLATNÝ firemní svoz**
  z Českolipska, Děčínska a Šluknovska
- **25 dní dovolené**
- bonus za aktivní přístup/efektivitu
  2.500,- Kč za každý měsíc
- stravenkový paušál **72,- Kč za každou odpracovanou směnu**
- **2 dny zdravotního volna**
  za odpracovaný kalendářní rok
- příspěvek **3.600,- Kč/rok** na penzijní připojištění

Zaujala Vás nabídka?
Své životopisy prosím zašlete na emailovou adresu: prace@

BELDEN

SENDING ALL THE RIGHT SIGNALS

nástupní mzda

22.000,- Kč

(120,-Kč/hod pro 1. tarifní třídu)

mzda po zapracování

až 29.000,- Kč

náborový a stabilizační příspěvek pro nové operátory

v celkové výši 30.000,- Kč

Požadujeme:

- schopnost jemné manuální práce a dobrý zrak
- práce ve 3-směnném provozu
- týmová spolupráce

DÁLE HLEDÁME:

• Vedoucí linky • Seřizovač • Směnový mistr

belden.com

RESTAURACE & HOTEL
KORTUS

Otevřeno denně:
Po – Ne 10:00 – 22:00 hod.

Vysoká Lípa 60,
Jetřichovice

+420 604 604 777

restaurace a hotel
Kortus

www.hotelkortus.cz

NA ZÁVĚR VÝLETU, DOBRÝ OBĚD NEBO VEČEŘE...

STŘEDNÍ ŠKOLA ŘEMESEL A SLUŽEB

Děčín IV, Ruská 147, p.o.

Přijďte posedět na venkovní terasu

a ochutnat sladké zákusky, limonádu z čerstvého ovoce nebo šálek kvalitní kávy

Po celý rok přijímáme objednávky na dorty, zákusky nebo svatební koláčky

412 151 415
Po-Pá 8-16 hod.

Ředitel Střední školy řemesel a služeb vyhlašuje

3. kolo přijímacího řízení

do učebních oborů a nástavbové studium (dálková forma) vyhlášeno od **30. 7. 2021**.

Přihlášky přijímáme na sekretariátu školy.

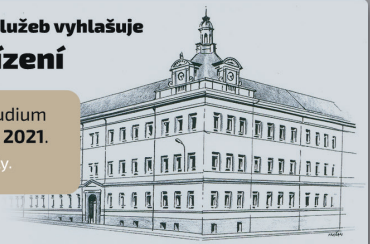

Více informací naleznete na
www.sosruska.cz

28.8. | FAMILY FOOD FESTIVAL LITOMĚŘICE

Již druhý ročník festivalu dobrého jídla a pití pro celou rodinu se bude konat v Litoměřicích v areálu Výstaviště Zahrada Čech. Jednodenní festival bude probíhat od 11 do 20 hodin. Součástí akce bude i Den pro děti a rozloučení s prázdninami. Festival pak proběhne i v Chomutově, a to 4. a 5.9. s bohatým programem.

DĚČÍN JE BOŽÍ, POJĎME SI HO UŽÍT!

Více informací k akcím najdete na **IDECIN.CZ**

Kalendář akcí 2021 **SRPEN**

1.8.	**Rogalo DC**
4.8.	**Malé divadelní léto – nádvoří divadla** – Jana Vébrová
5.8.	**Dixieland v Růžové zahradě** – Old Boys **Pohádky v zoo** – Gabriel a Málinka / Divadlo Na Klice
5. – 6.8.	**Cesta je cíl (besední show s promítáním filmu)** – Letní kino na zámku
6.8.	**PADLEBOARDING RACE, TANČÍRNA III / DANCING NIGHT III, ŽIJEME!** – Labské nábřeží
7.8.	**Železný knedlík, Dětský triatlon** **Kočkiáda v rytmu salsy v Pivovaru Nomád**
8.8.	**Rogalo DC**

11.8.	**Malé divadelní léto** – nádvoří divadla – Vojtaano s kytarou
12.8.	**Edit Piaf: Dnes nechci spát sama** – Zámek Děčín
	Pohádky v zoo – Tři malá prasátka / Sváťovo dividlo
13.8.	**Talk show 7 pádů Honzy Dědka** – Zámek Děčín
	Zoo – večerní prohlídky
14.8.	**Gastonův memoriál**
13. – 14.8.	**Noční prohlídky zámku**
14. – 15.8.	**Sochaři Děčínu „Maxičky 350 let“**
15.8.	**Rogalo DC**
18.8.	**Malé divadelní léto** – nádvoří divadla – recitál Pinky Jane

19.8.

Pohádky v zoo – Jak se slonovi splnil sen / Štěpánčino divadélko

20.8.

Koncert známých děčínských kapel – Jižní zahrady zámku

JELEN + Žyhadloo – Letní kino Bažantnice

21.8.

Děčínská kotva revival fest – Letní kino Bažantnice

Běh na podporu Vojenského fondu solidarity a nadace policistů a hasičů – Smetanovo nábř.

Děčín vpřed – nádvoří Oblastního muzea Děčín

22.8.

Rogalo DC

25.8.

Běh kolem Chmelníku – Konkordia

Malé divadelní léto – nádvoří divadla – Tomáš Kostka a Iva Šulcová

26. – 28.8.

Literární festival Zarafest www.zarafest.cz/program

26.8.

Dixieland v Růžové zahradě – Brass Band Rakovník

Pohádky v zoo – Zvířátka a loupežníci / Sváťovo dividlo

27. – 28.8.

Noční prohlídky zámku

28.8.

Představení kočičí pracky (Činoherák) – Zámek Děčín

MČR v jízdě pákových drezín

Slavnosti medu a vína – Pivovar Nomád

A New Chapter - 10 let! – Kemp Děčín

29.8.

Rogalo DC

Děčín RUNFEST 2021 – Děčínský půlmaraton a další běhy

Více informací k akcím najdete na IDECIN.CZ

29.8. | DĚČÍNSKÝ JAW.CZ PŮLMARATON POBĚŽTE S NÁMI

Sportovní den pro výkonnostní běžce i rodiny s dětmi na Mariánské louce a Labské cyklostezce. Na programu je kromě půlmaratonu závod na 5 km, rodinný běh, dětský běh, štafeta dvojic a Nordic Walking půlmaraton. Prezentace a prodej sportovních potřeb a oděvů. Zábavné aktivity pro děti. Více info na Jaw.cz

ZÁMEK DĚČÍN

SRPEN 2021

ČT 5. 8. Dixieland v Růžové zahradě

17.30 Růžová zahrada | K poslechu i tanci tentokrát zahrají děčínští Old Boys | *Jednotné vstupné: 40 Kč.*

ČT 12. 8. Edith Piaf: Dnes nechci spát sama

19.30 Jižní zámecké zahrady | Divadelní představení inspirované knihou Simone Berteaut. | *Jednotné vstupné: 390 Kč, vstupenky na www.ticketportal.cz*

PÁ 13. 8. Talk show 7 pádů Honzy Dědka

19.30 Jižní zámecké zahrady | Známá televizní talk show, jejímiž hosty budou Dana Morávková a Marek Taclík.
Jednotné vstupné: 390 Kč, vstupenky na www.ticketportal.cz

PÁ + SO 13.-14., 27.-28. 8. Noční prohlídky

19.00, 20.00, 21.00, 22.00 | Zcela nové noční prohlídky nás zavedou do časů, kdy zámek navštívil slavný skladatel Fryderyk Chopin.
Vstupné dospělí: 220 Kč, děti 160 Kč

PÁ 20. 8. Červánek - koncert

19.00 Jižní zámecké zahrady | Koncert děčínské legendy Čevánek. Host Černý Pepr a taneční studio FRI.DA. | *Jednotné vstupné: 150 Kč.*

ČT 26. 8. Dixieland v Růžové zahradě

17.30 Růžová zahrada | Řadu dixielandových večerů zakončí kapela Brass Band Rakovník. | *Jednotné vstupné: 40 Kč.*

SO 28. 8. Bratrstvo kočičí pracky – Činoherák

17.30 Jižní zahrady | Nahlédněme na dobrodružství populární pětice z perspektivy údajně největších záporáků v dějinách Mladého hlasatele. | *Jednotné vstupné: 300 Kč.*

www.zamekdecin.cz

PŘIPRAVUJEME NA ZÁŘÍ

So 4. 9. Slavnosti vína

ochutnávka vín přímo od vinařů, cimbálová muzika, stánky s občerstvením.

Čt 9. 9. Chopinovský koncert

Marek Kozák, letošní laureát mezinárodní klavírní soutěže Gezy Andy v Curychu, jedné z nejprestižnějších a nejobtížnějších klavírních soutěží.

Pá 10. 9. Sprint Dlouhou jízdou

Pořádá Zámek Děčín ve spolupráci s Konkordia Děčín.

SPRINT DLOUHOU JÍZDOU

Út 21. 9. Caveman

slavná one man show, která vás rozesměje až k slzám. O tom, co dělá muže mužem a ženu ženou, o rozdílech mezi nimi, o lásce, partnerství a vtipně utajených kvalitách obou pohlaví.

St 29. 9. Multimediální, hudebně literární večer

soubor špičkových českých a německých hudebníků uvede skladby L. v. Beethovena a dalších, večer je provázen poezií F. Schillera.

DĚKUJEME všem příznivcům a podporovatelům, kteří přispěli k realizaci nových nočních prohlídek.

MĚSTSKÁ KNIHOVNA DĚČÍN

8/2021

Procházka s městským architektem #5

3.8. 16.00 Komenského nám. Děčín

Další, v pořadí již pátá procházka s městským architektem Ondřejem Benešem, začíná na místě, kde předchozí skončila – na Komenského náměstí. Okolo kostela Sv. Václava budeme pokračovat až na Masarykovo náměstí.
Všichni, kterým město Děčín a jeho vývoj není lhostejný, jsou srdečně zváni!
Ve spolupráci s Kanceláří městského architekta a Děčínsko-podmokelskou vlastivědnou společností.

KNIŽNÍ NOVINKA - **FRANTIŠEK KOTLETA: UNDERGROUND: REVOLUCE**

Svět se ponořil do temnoty, ale Praha City je šťastné město plné neonů a milionů spokojených lidí. Alespoň to tvrdí zprávy City News. Jenže i redaktoři všudypřítomného televizního kanálu vědí, že pod povrchem bublá revolta. Korporace se rozpadají a po mnoha letech se chystají volby, které přinášejí nejen slovní přestřelky, ale i krev v ulicích.

TVOŘÍME S KNIHOVNOU

JIŽ NYNÍ SE MŮŽETE HLÁSIT DO NOVÝCH KURZŮ NA ŠKOLNÍ ROK 2021/22

MĚSTSKÁ KNIHOVNA DĚČÍN

PŘIPRAVILI JSME PRO VÁS TRADIČNÍ KURZY + NABÍDKU OBOHATILI O NĚKOLIK NOVINEK:

- **Jazykové dopolední i odpolední kurzy různých úrovní (angličtina, němčina, francouzština, italština, španělština, portugalština, hebrejština) – sleva pro studující a ZTP**
- **Výtvarné kurzy (knihvazačství, keramika, šití, výtvarka pro děti, animace)**
- **Hudební kurzy (individuální i skupinová výuka, různé hudební nástroje)**
- **Počítačové kurzy a kurzy účetnictví**
- **NOVĚ: cvičení pro seniory na terase knihovny (v případě špatného počasí uvnitř)**

Přehled kurzů a přihlašovací formuláře najdete na:
www.dcknihovna.cz v sekci Vzdělávání

KNIŽNÍ NOVINKA - **JULIA QUINN: BRIDGERTONOVI: NEVHODNÝ NÁVRH**

Sophii Beckettové se nikdy ani nesnilo, že se jí podaří vklouznout na vyhlášený maškarní ples lady Bridgertonové, natož se tam seznámit s „krásným princem". Přestože je dcerou hraběte, zlá nevlastní matka ji coby nemanželského potomka odsoudila do role služebné a zachází s ní jako s otrokyní.

ZARAFEST: ŽIVÉ PROPOJENÍ ČTENÁŘE A AUTORA

Literární festival Zarafest má v Děčíně dlouhou tradici. Každým rokem sem přijíždí mnoho zajímavých hostů z různých koutů republiky i ze zahraničí a diváci se tak každoročně mohou těšit na velký, nejen literární zážitek. O festivalu jsme si popovídali s jeho organizátorkou Alicí Prajzentovou.

Literární Zarafest se v Děčíně koná nepřetržitě už od roku 2001, přesto je pro někoho možná trochu neprozkoumanými vodami. Jak byste jej jako organizátorka popsala?
Zarafest je třídenním literárním a kulturním setkáním, které není jen lokálního charakteru. Většinou se jej účastní autoři z celé republiky, míváme ale i zahraniční hosty (např. ze Slovenka, Rumunska, Německa atd.). Autorská čtení, prezentace nakladatelství a literárních projektů se střídají s koncerty, součástí festivalu je výstava v Ukradené galerii a Literární procházka Děčínem, pro děti bývají připraveny výtvarné workshopy. Nejvíce mě ale na Zarafestu baví živé propojení čtenáře a autora, to bych vyzdvihla jako gró celého festivalu.

Letos měl mít festival spíše komornější nádech, ale při pohledu na program to opět vypadá na nabitý kulturní svátek. Na jaké hosty se můžeme těšit?
Program festivalu nabízí od všeho něco a myslím, že každý návštěvník si vybere „toho svého" autora. Zajímavý počin se nám ale podařil na sobotu, kdy svoji tvorbu přijedou prezentovat finalisté Drážďanské ceny lyriky Ernesto Castillo, Pavel Kolmačka, Ondřej Krystyník, Atrin Matuštík, Arnold Maxwill, Ondřej Škrabal a na závěr festivalu vystoupí slameři Tim Postovit, Óňa Králová Šulc, Dave Bolech, Anna Beata Háblová a Víťa Adamec.

Co od letošního ročníku Zarafestu očekáváte vy?
Každý rok očekávám, že nebude pršet, že do sebe zapadnou všechny technické detaily a že přijdou návštěvníci. Spíše to jsou přání než očekávání. A tomu letošnímu Zarafestu bych hlavně přála, aby byl bohatý na milá i neočekávaná setkání a aby byl inspirativní. *-es-*

Literární Zarafest

SRPEN 2021, DĚČÍN

Čt 26.
Velké obcování – Tereza Bínová a Radek Štěpánek
UKG 19.00

Pá 27.
Ivana Myšková / Štěpán Kučera (text) a Karel Pazdera (hudba) / Ivana Kašpárková / Jan Sojka / Martin Trdla
CAFE PROSTORU_ 19.00, VSTUP 100 KČ

So 28.
11.00 Literární procházka - **sraz před Barem Bodenbach** // 14.00 Finalisté Drážďanské ceny lyriky 2020: Ernesto Castillo / Ondřej Krystyník / Atrin Matuštík / Arnold Maxwill / Pavel Kolmačka / Ondřej Škrabal / Christoph Wenzel / Radek Fridrich // 18.00 SLAM POÉTOVÉ: Teodor Kravál / Tim Postovit / Óňa Králová Šulc / Dave Bolech / Anna Beata Háblová / Víťa Adamec
OBLASTNÍ MUZEUM V DĚČÍNĚ, VSTUPNÉ 150 KČ

21.

HUDBA: DebbiLove

Zahradnická a zemědělská výstava

LIBVERDA 2021

Otevírací doba výstavy:

pátek	17. 9.	10:00 – 18:00 hod.
sobota	18. 9.	9:00 – 18:00 hod.
neděle	19. 9.	9:00 – 15:00 hod.

TENTOKRÁT BUDE!

v prostorách školy SŠZaZe v Děčíně – Libverdě

Vstupné:

obyčejné	40,- Kč
zlevněné (důchodci, studenti, děti do 16 let)	20,- Kč
školní skupiny s učitelem	zdarma
děti do 120cm výšky	zdarma

JAZYKOVÉ KURZY
V HUSOVĚ SBORU

25 let kvalitní a dostupná výuka cizích jazyků v Děčíně

• ANGLIČTINA • NĚMČINA • ŠPANĚLŠTINA •
• FRANCOUZŠTINA • PORTUGALŠTINA •

Výběr z kurzů mnoha úrovní od začátečníků po pokročilé

Kurzy začínají v říjnu, hlásit se můžete od 6. září!
Veškeré informace, časové rozpisy a registrace na:
www.husitidecin.cz/kurzy
e-mail: jazyky@husitidecin.cz • tel.: 778 159 110

FAKULTA DOPRAVNÍ ČVUT V PRAZE

Pracoviště Děčín

2. kolo přijímaček

Bakalářské a magisterské studium v Děčíně

Mimořádné kolo přijímacího řízení do 27.8.2021

Pro více informací nás kontaktujte

cernegeo@fd.cvut.cz

cvutdecin.cz

7.8. | KRÁSNOLIPSKÁ NÁDHERA KŘINICKÉ NÁMĚSTÍ

Hudebně-pivovarský festiválek k 8. výročí otevření Pivovaru Falkenštejn. Hudební program od 16:00. 16:00 Lake Stopper (Crossover/Chomutov),17:30 The Desperate Mind (Punk-rock/Brno), 19:00 Shoe Cut (Alternative-funk/Karlovy Vary), 20:30 Surovej Stefan (Rock/Rumburk).

Bakalářské a magisterské studium v Děčíně

Studijní obory

Bakalářské studium ve studijním programu Technika a technologie v dopravě a spojích v následujících oborech:
Dopravní systémy a technika (DOS) - prezenční forma
Logistika a řízení dopravních procesů (LOG)- prezenční a kombinovaná forma
Letecká doprava (LED) - kombinovaná forma

Navazující magisterské studium:
Logistika a řízení dopravních procesů (LA) - kombinovaná forma

Proč právě u nás

Velmi dobré uplatnění na trhu práce
Řešení reálných problémů nejen v oblasti dopravy
Práce s nejmodernějším vybavením
Ubytování na kolejích zámku Děčín
Vysoká životní úroveň a nízké náklady
Časté cesty do zahraničí v rámci studia

Naši studenti se běžně uplatňují ve vědecko-výzkumných a technických oborech díky analytickým schopnostem, schopnosti samostatně systematicky přistupovat k práci a zkušenostem s nejmodernější technikou a technologiemi.

Pracoviště Děčín Fakulty dopravní ČVUT v Praze spolupracuje s předními organizacemi působícími nejen v oblasti dopravy.

Valeo · ICUK · Ústecký kraj · Technische Universität Dresden · DPMD a.s.

13.-15.8. | RETRO KEMP JETŘICHOVICE

Víkendová párty ve stylu retro od 80. let po současnost. V sobotu bude program pro děti, hostem bude také Latoya Damita Jo. Akci pořádá DJ Kamikaze.Kemp s přírodním koupalištěm se nachází v krásném prostředí Národního parku Českého Švýcarska.

ČESKOBRATRSKÁ CÍRKEV EVANGELICKÁ
FARNÍ SBOR V DĚČÍNĚ

Srdečně Vás zveme k návštěvě a prohlídce evangelického **kostela na Teplické ulici** v Děčíně.

happy hours na teplické

Ke komentovaným prohlídkám i osobním rozhovorům je kostel otevřen **každou středu od 17.00 do 18.30.**

Pravidelné **bohoslužby každou neděli od 10.00** (květen - září), ostatní měsíce na faře - Bezručova 4/90, Děčín

decin.evangnet.cz | facebook.com/fsccedecin | instagram.com/cce_decin | decin@evangnet.cz

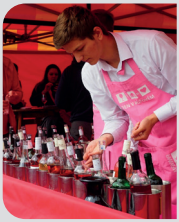

14.8. | DEN V RŮŽOVÉM - TEPLICE

Během dne Vás čeká: Pultová degustace perlivých vín - všechna perlivá vína přihlášená do soutěže KRÁL VÍN České republiky 2021. Upozorňujeme milovníky vín, že na podzimních Královských koštech je nenajdou! Degustační porci vyměňujete za poukázky na víno. Pultová degustace rosé a klaretů, hudební vystoupení, občerstvení. Vstupné od 250 Kč.

Eko Art Therapy Institut

Mgr. Jana Merhautová

RODIČE A DĚTI

21. – 24. srpna 2021

Eko arteterapeutický program v přírodě pro rodiče a děti, zaměřený na podporu vztahů a komunikace v rodině, včetně zdravě nastavených hranic. Cílem je společně strávený terapeuticky zaměřený čas věnovaný prevenci psychických potíží u dětí, rozvoji jejich samostatnosti a odvahy, ale také upevnění celkového duševního a fyzického zdraví. Program je určen pro rodiče a děti od školního věku do cca 15 let.

Místo: Belvedér Labská Stráň, Poustevník v přírodě

Cena: lektorné 4 000 Kč/rodinu, ubytování a strava (dospělý 2 000 Kč, dítě do 12 let 1 200 Kč)

Přihláška a více informací na www.ekoarttherapy.cz

HOPSÁRIUM®

SVĚT RODINNÉ ZÁBAVY

Příměstské Tábory

v Hopsáriu, tentokrát i jeden den v týdnu s přespáním

Poslední volná místa

Termíny srpen:
16. – 20. 8. 2021
23. – 27. 8. 2021

Cena: 2 800 Kč

- soutěže o ceny
- výlety a naučné stezky
- stezky odvahy
- pohádky, hry, skotačení
- strava (svačina, oběd, svačina) celodenní pitný režim
- využití naší herny po celý týden

Přihlášky najdete na FB Hopsária Děčín.
Odevzdat je můžete na recepci Hopsária po otevření (až vláda dovolí), nebo poslat na email: bartonova@hopsarium.cz.

Pro více informací volejte **728 304 231.**

Centrum Pivovar Děčín, Sofijská 2, 405 02, Děčín VI | hopsarium.decin

T. J. SOKOL MAXIČKY
ODDÍL SPARTAN OCR

POBYTOVÝ TÁBOR

21.8-27.8.2021

JIŘETÍN POD JEDLOVOU

ZVEME HOLKY A KLUKY VE VĚKU OD 8 LET

- UBYTOVÁNÍ V CHATKÁCH
- STRAVA 5X DENNĚ, PITNÝ REŽIM ZAJIŠTĚN
- CELOTÁBOROVÁ HRA NA TÉMA STAROŘECKÉ BÁJE
- TRÉNINKY ZAMĚŘENÉ NA PŘEKÁŽKOVÝ BĚH, VŠESTRANNOST
- S SEBOU OBLEČENÍ A OBUV NA SPORT A DO PŘÍRODY, HYGIENICKÉ POTŘEBY, OČKOVACÍ PRŮKAZ, KARTIČKA POJIŠTĚNCE, BEZINFEKČNOST
- CENA 3950 KČ

KONTAKT:
Martin Hendl, +420 775 707 676, registrace@sokolmaxicky.cz
www.sokolmaxicky.cz

HC DĚČÍN 1945

PŘÍPRAVNÁ UTKÁNÍ

čt 12.8. • 18:00
HC Letci Letňany

čt 19.8. • 18:00
Piráti Chomutov

čt 26.8. • 18:00
HC Draci Bílina

čt 2.9. • 18:00
Mostečtí Lvi

hcdecin.cz
hokejdecin

AQUAPARK DĚČÍN + AQUA HOTEL

= u vody spolu

aquaparkdecin.cz

21.8. | 21. SKOTSKÉ HRY - SYCHROV

21. ročník festivalu skotské kultury - SKOTSKÉ HRY proběhne jako obvykle na státním zámku Sychrov u Turnova 21. srpna 2021. A na co vše se mohou návštěvníci těšit? Součástí budou skotské těžkoatletické soutěže (každý se může zúčastnit), skotská a irská hudba, skotští dudáci, skotské tance (ukázka i výuka), sraz britských autoveteránů, historické ukázky a mnoho dalšího.

KARATE

NÁBOR **KARATEDÓ STEKLÝ** 2021

DOŠPĚLÍ
PRO ŽIVOT, ZDRAVÍ A VITALITU

tradiční karate
přímo z Japonska,
účinná sebeobrana

DĚTI 8+
JAPONSKÉ KARATE

výuka karate pro všestranný
fyzický, mentální a morální
rozvoj cvičence

DĚTI 4-7 LET
VŠEOBECNÁ PŘÍPRAVA KARATE

všestranný motorický rozvoj,
trénink disciplíny a koncentrace,
obecný základ pro karate

PŘIJĎTE I VY NA INFORMAČNÍ SCHŮZKU

(účast dětí není nutná)

8. 9. 2021 od 18:00 h.

KS CENTRUM POHYBU & RELAXACE

Žerotínova 379; 405 02 Děčín - Staré Město

CENTRUM POHYBU & RELAXACE

M: (+420) 603 523 770
E: kks@karatestekly.cz
karatedostekly
karatestekly.cz

KARATEDÓ STEKLÝ
スタクリー空手道場

KARATE

NÁBOR **KARATEDÓ STEKLÝ** 2021

TRÉNINK DOSPĚLÝCH

Potřebujete zlepšit kondici, zredukovat hmotnost, uvolnit a protáhnout celé tělo a zrelaxovat po náročném dni? Vše toto a další jsou přínosy tréninku karate. Naučíte se účinné sebeobraně, získáte sebedůvěru a vyrovnanost. Cvičit karate můžete začít v každém věku. Je vhodné jak pro muže, tak i pro ženy. Trénink se uzpůsobí dle vaší aktuální zdatnosti.

TRÉNINK DĚTÍ

Děti se seznamují se základy karate. Výuku karate přizpůsobujeme jejich věku a postupně se naučí i složitější techniky, zapamatují si japonské výrazy a naučí sestavy kata. **Koncepce tréninku je zaměřena na rozvoj sportovních dovedností pomocí celomotorických cvičení, atletických a gymnastických cvičení, rozvoji koordinace, flexibility.** Vzhledem ke specifice bojových umění (naučené znalosti se dají použít i v běžném životě) **dbáme zvýšenou pozornost výchovnému působení na děti.** Disciplína, přísná etiketa, sebevědomí, ovládání vlastní agresivity, vyrovnanost, to vše se u nás děti naučí. První rok cvičení by měla většina začátečníků splnit zkoušky na první technický stupeň – bílý pás a pak pokračují v tréninku karate pro vyšší technické stupně.

CO VÁS ČEKÁ?

V našem klubu, který založil v roce 1995 Jan Steklý 5.dan, se cvičí karate stylu Shotokan a klub je členem celosvětové organizace JKA (Japan Karate Association). Tréninky karate probíhají pod vedením kvalifikovaných trenérů v 17 městech. Mimo pravidelné tréninky klub pořádá semináře, soustředění, souteže, tábory, sportovní a kulturní akce.

Hledáte-li tradiční formu bojových umění, doplněnou o prvky sebeobrany a výbornou partu lidí, kteří se rádi pobaví při tréninku i po něm, jste na správném místě. Právě pro Vás je určeno karate v našem klubu Karatedó Steklý.

CENTRUM POHYBU & RELAXACE

M: (+420) 603 523 770
E: kks@karatestekly.cz
karatedostekly
karatestekly.cz

KARATEDÓ STEKLÝ
ステクリー空手道場

BOJOVÉ SPORTY

PRO ZAČÁTEČNÍKY I POKROČILÉ

SKUPINOVÉ I INDIVIDUÁLNÍ TRÉNINKY

MMA » dospělí • děti od 8 let

THAJSKÝ BOX » dospělí • děti od 8 let

TAE-BO, AEROKICKBOXING » dospělí • děti

WRESTLING » dospělí • děti od 8 let

INFORMAČNÍ SCHŮZKA

8. 9. 2021 od 18:00 h.

KS Centrum Děčín • Žerotínova 379, Děčín - Staré Město

M: (+420) 607 180 420 • E: tesarek.jan@mmafightingclubdecin.cz

MmaFightingClubDecin

CENTRUM POHYBU & RELAXACE

KARATEDŌ STEKLÝ

ステクリー空手道場

MMA FIGHTING CLUB DĚČÍN

FITNESS **KS CENTRUM**

KARDIO ZÓNA

DĚTSKÝ KOUTEK

OTEVŘENO NONSTOP

PERMANENTKOVÉ AKCE

Milí sportovní nadšenci,
po „Covidovém temnu" jsme pro vás v KS centru Děčín připravili několik novinek, které rozšiřují naši nabídku služeb.

To nejlepší, co vás může potěšit, je provozní doba - u nás můžete jít cvičit kdykoliv, ať jsou svátky či prázdniny. Když máte chuť, můžete si přijít zvednout činku.

Dále jsme zprovoznili kardiozónu s Airbike a mnoho dalšího.

Aby toho nebylo málo, tak jsme si pro vás připravili několik permanentkových balíčků s možností využít osobního trenéra.

Tělocvična je pokrytá Wi-Fi s možností připojení na TV.

Sledujte nás a naše novinky na FB či IG KS centra Děčín.

KS CENTRUM DĚČÍN

Žerotínova 378/9
405 02 Děčín

(+420) 603 523 770

karatestekly.cz

KSCentrumDecin

kscentrumdecin

TÝM KS CENTRA

Míša
T: (+420) 604 614 081

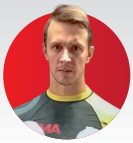

Honza
T: (+420) 607 180 420

TĚŠÍME SE NA VÁS!

VELKÁ VODA V DĚČÍNĚ A OKOLÍ

Začíná se stávat letním pravidlem, že se Děčínem čas od času prožene velká voda. Nejinak tomu bylo i v červenci, kdy přívalové deště způsobily na několika místech velké škody na majetku a komplikace v dopravě. Ostatně velká voda není pro Děčín nic nového. Pojďme se podívat na živel i do minulosti...

První fotograficky zdokumentované povodně v muzejním archivu pochází z roku 1897, kdy velká voda v průběhu několika dní zasáhla celou řadu obcí děčínského okresu. Na fotografii situace ve Staré Olešce, 30. 6. 1897.

Dlouhodobý problém s povodněmi trápil v této době Českou Kamenici. Říčka Kamenice se zde rozvodňovala víceméně pravidelně. Od roku 1887 probíhala postupná výstavba opěrných zdí, které měly její tok regulovat. Velká voda však škodila i nadále. Na snímku povodeň z r. 1897 u továrny v Rabštejně.

Nejničivější vlnu přinesly prudké lijáky ve dnech 27. – 28. 7. 1897. Jejich následky si do města přijel prohlédnout i tehdejší místodržící Karl von Coudenhove. Na snímku řádící živel v Dívčí ulici.

Práce na regulaci Kamenice probíhaly až do vypuknutí 1. světové války. Ani poté ovšem město nebylo zcela v bezpečí. Velká povodeň, kterou způsobila průtrž mračen 5. 6. 1926 zničila opěrné zdi, protrhla dva jezy v Horní Kamenici a zaplavila střed města. Koncem července se navíc stejná situace ještě jednou opakovala.

Silné srážky nemusely nutně vést jen k záplavám. Velké škody způsobovaly také sesuvy podmáčené půdy. K nejznámějšímu došlo na jaře 1914 v oblasti mezi Chrochvicemi, Krásným Studencem a Popovicemi. Po dlouhých deštích byla půda doslova nacucaná a místní toky již nestačily odvádět. O Velikonocích se dala masa zeminy do pohybu...

Nakonec musela být na pomoc povolána i armáda, konkrétně 25 ženistů pěšího pluku 42 z Terezína. Pohyb zeminy se nakonec zastavil zhruba po týdnu. Celkem bylo zničeno asi 24,5 ha půdy.

Následkem sesuvu se vytvořila i tato zhruba 300 metrů dlouhá brázda...

...nebo nový rybníček v místě, kde sesutá zemina přehradila potok.

Fotograficky nejvíce zdokumentované jsou povodně na jílovském potoce, které bývaly velmi prudké a ničivé. Také zde řádila velká voda v již vzpomínaném roce 1897. Mimo jiné se prohnala také areálem, ve kterém právě probíhala podmokelská hospodářská výstava (viz úvodní fotografie článku).

Ještě lépe je zdokumentována katastrofa z roku 1927, při které bylo postiženo celkem deset obcí děčínského okresu, především v údolí jílovského potoka. Záběr z Modré.

Centrum obce se záplavou kamenů, které přinesl rozvodněný potok z Horního Jílového.

Škody na majetku byly později vyčísleny na 8 200 000 prvorepublikových korun.

Právě tato událost vedla k vybudování dodnes dochované přehrady v Martiněvsi (postavena roku 1932), která měla ochránit alespoň obce pod ní.

V paměti některých našich čtenářů může být ještě rozvodnění jílovského potoka, ke kterému došlo 1. července 1987 po obědě. Snímek pořízený v 13:15 v Modré.

Okolo 14 hod. v Bynově.

A v Podmoklech...

Ve stoupající vodě uvízl i autobus ČSAD.

Prostor před podmokelskou poštou bývá zaplavován poměrně pravidelně a tímto výjevem, který můžete vidět bohužel i v dnešní době, historické okénko uzavřeme.

-zja-

Článek vznikl ve spolupráci s Oblastním muzeem v Děčíně. Foto OMVD.

TIP NA ZÁBAVNÉ ODPOLEDNE S DĚTMI

HISTORY PARK LEDČICE

Tentokrát jsme pro vás vyzkoušeli velice zdařilý archeopark v Ledčicích pod Řípem. Vrátili jsme se do dětských let a i naši dětští inspektoři odcházeli nadšení. History Park se nachází v okrese Mělník a nabízí hravou i poučnou zábavu pro celou rodinu.

History Park provádí návštěvníky historií člověka. V parku se nachází mnoho zastavení, kde se děti dozví o tom, jak dřív lidé žili a zároveň si mohou vyzkoušet i pravěké dovednosti. Postupně projdete Římským táborem, obdobím neolitu a paleolitu, podíváte se na to, jak lidé dříve pěstovali plodiny nebo jak vypadá práce archeologa.

Děti si mohou například na 3D pískovišti vymodelovat terén krajiny, zaskotačit v dřevěném hradu kde najdou i minibludiště, vyzkoušet si střelbu z luku, omrknout jámu na mamuta, zkusit si, jak se hledají pradávné artefakty včetně podmořské (bazénové) archeologie, vyrobit si pravěký suvenýr, vyzkoušet si hledačku kovů, nakrmit místní zvířátka, rozdělat oheň, vyrobit si vlastní sekeru, nitě z vlny, pec a mnoho dalšího. Program zde navíc najdete za každého počasí, park je vybaven i mnoha zastřešenými atrakcemi.

Jednotlivými zastaveními provázejí zdejší průvodci, kteří dětem ukážou, co a jak mají dělat a vše jim vysvětlí. K dispozici je pak také hřiště na pétanque nebo kroket. Když vám po návratu do minulosti vyhládne, můžete se občerstvit ve zdejším bistru U mamuta. Zde zároveň zakoupíte třeba i špekáčky nebo další masové dobroty místního řezníka a opéct si je můžete na volně přístupném ohništi, kde je k dispozici dostatek dřeva. No a pro velké nechybí ani lahvové pivní speciály z minipivovaru ve Ctiněvsi.

Zajímavostí History Parku je to, že není dotovaný z žádných fondů ani státem. Založila jej skupina archeologů, kteří se starají o park zapáleně a se srdcem na dlani a je to vidět. Parku proto dáváme pět hvězdiček z pěti :)

Více info na www.historypk.cz

-es, zja-

Osobně výlety testujeme a hledáme pro vás ty nejlepší!

STEZKA PRAOTCE ČECHA

V Ledčicích můžete navštívit ještě jednu zajímavost, a to naučnou stezku Praotce Čecha. Ta vás zavede místy, kudy kdysi vedla Lužická cesta a dozvíte se spoustu zajímavostí o zdejší historii. Stezka vede do Mnetěše, odkud se můžete vydat až na Říp. Stezka je vhodná i pro cyklisty.

SUDOKU LEHKÉ

		9	8		5			
				2		5		
	8		4					1
	9			6		7	8	
7	6						5	2
	5	2		7			6	
8					4		1	
		7		9				
			3		1	2		

SUDOKU TĚŽKÉ

2	1			9				5
		4			5		2	
		9	3		4		7	
						3		
1	4			5			9	2
		3						
	3		8		7	9		
	8		5			7		
4				6			8	3

Doplňte prázdné bílé čtverečky tak, aby v každém sloupci, v každé řadě a v každé z 9 mřížek (o velikosti 3x3) byly obsaženy číslice od 1 do 9 a zároveň se neopakovaly.

VTÍPEK PRO DOSPĚLÉ 18+ 😆

V letadle do Bulharska letuška diskrétně přistoupí k jednomu cestujícímu a povídá: "Teď vám řeknu něco, čemu se budete smát celou cestu. Máte rozepnutý poklopec a trčí vám z něj konec penisu." Cestující: "A já vám povím něco, čemu se budete smát ještě při zpáteční cestě. To není konec penisu, to je celý."

PARTNEREM KŘÍŽOVKY V ENTERU JE **WWW.KAMPOCESKU.CZ**

POMŮCKA: IL, KEY, LCD	OBYVATEL INDIE	1. DÍL TAJENKY	GENERAL MOTORS ZKR.	OTÁZKA PŘI SÁZCE	NOVINY	KAM	NEHODNÍ	PŘEDLOŽKA	PŘEDSTAVENÝ OSTATNÍM	PŘACÍ ČÁSTICE
ODLÍTEK KOVU						SLYŠITELNÉ VLNĚNÍ				
GERMÁNI						OPAK PRAVÉHO / TYP TELEV. OBRAZOVKY				
INICIÁLY HEREČKY MEDŘICKÉ			TÝKAJÍCÍ SE OSLA / MAZADLO					ELEKTRIFIK. ŽELEZNIC ZKR. / SPOLKY		
KAM	NÁZ. ŘÍMSKÝCH 1000 / PARTNER BARBIE			ZNAČKA KILO-COULOMBU / ROKY			KULTURNÍ DŮM ZKR. / OTEC ZASTAR.			REMÍZA V ŠACHU
ZNAČKA KILOKALORIE					DOLEPENÍ / TEMNÉ PLOCHY NA MĚSÍCI					
VYRÁŽKA						1000 KG / KRÁLOVNA KRÁSY				
PŘEDLOŽKA			NA ONOM MÍSTĚ / ČÁST STOLU				EXISTOVAT / HUDEBNÍ ŽÁNR			
KAM	ZKR. VOJENSKÉ HODNOSTI	SAZBY / DEŠTNÍK HOVOR.							2. DÍL TAJENKY	HONOSNÝ PLÁŠŤ
KANCELÁŘ PREZIDENTA REPUBLIKY ZKR.				VYSOKÁ KARTA / INIC. HER. CHADIMOVÉ				INIC. HER. HOPKINSE / ELIŠKA DOMÁCKY		
HNUTÍ MLÁDEŽE					NEVIDOMÁ / SPZ ÚSTÍ NAD ORL.					
MÁLO						KLOVNUTÍ / ČESKÁ STRANA SOC. DEM.				
KAM	SPOJKA / NEŽLI			O CO / STĚNA			INIC. ZPĚV. LANGEROVÉ / KLÍČ ANGL.			ČÁSTICE S ELEKTRICKÝM NÁBOJEM
NÁRODNÍ PODNIK ZKR.			PŘÍNOS / CITOSLOVCE ODPORU					CHEM. ZN. KŘEMÍKU / TYP RUSK. LETADEL		
NĚMECKÝ NÁZEV LABE					ZNAČKA HODINEK					
SOUČÁST BRADEL					AMERICKÝ ZPĚVÁK BOB ???					

Lom Kristýna u Hrádku nad Nisou se nachází v místě, kde se setkávají hranice České republiky, ...(TAJENKA). Nejenom díky své poloze je oblíbeným turistickým cílem.

I SPY Unicorns

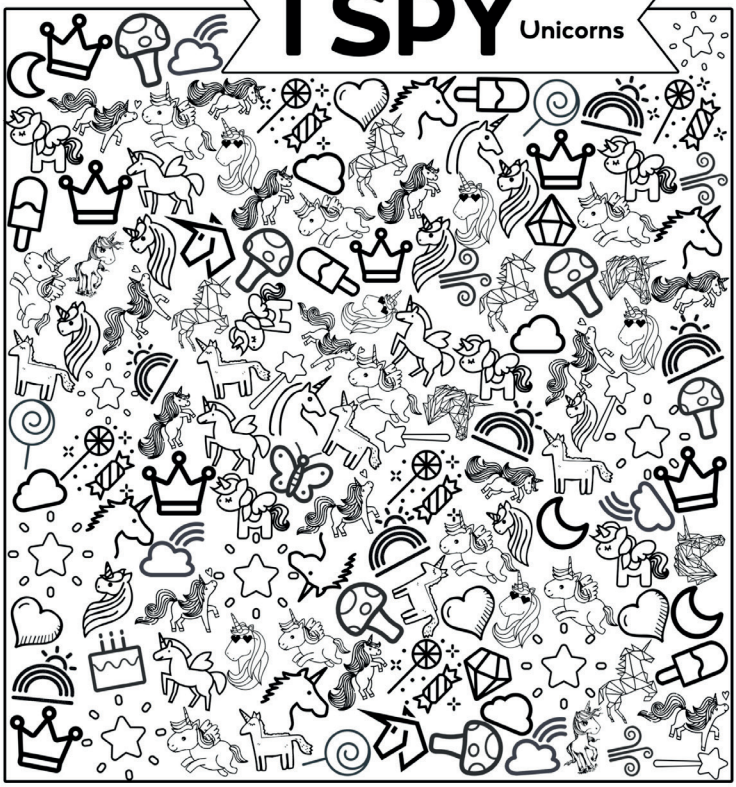

2 4 4 2 4 5 7 4 6 5
1 2 7 1 3 6 7 4 7 4
3 6 4 6 2 7 3 9 6 3

HÁDANKA

Bohatý šejk si na smrtelné posteli zavolal své dva syny. Prozradil jim, že všechen svůj majetek přenechá tomu z dvojice, jehož velbloud dorazí do města jako druhý. Bratři se tak několik dní jen tak poflakovali při městě, dokud nepotkali moudrého starce. Ten jim pošeptal cosi, po čem oba rychle vyskočili na velbloudy a hnali k městu. Co to bylo?

Moudrý stařec jim poradil, aby si velbloudy jednoduše vyměnili. Rychlejšího biatra velbloud pak bude druhý.

OTOČTE ENTER NÁSLEDUJE

PŘÍLOHA DOMOVNÍČEK

ČERNÁ KACHNA: SRPEN, VOSA KAM VLEZEM

Píše: Joky
Kreslí: Igor

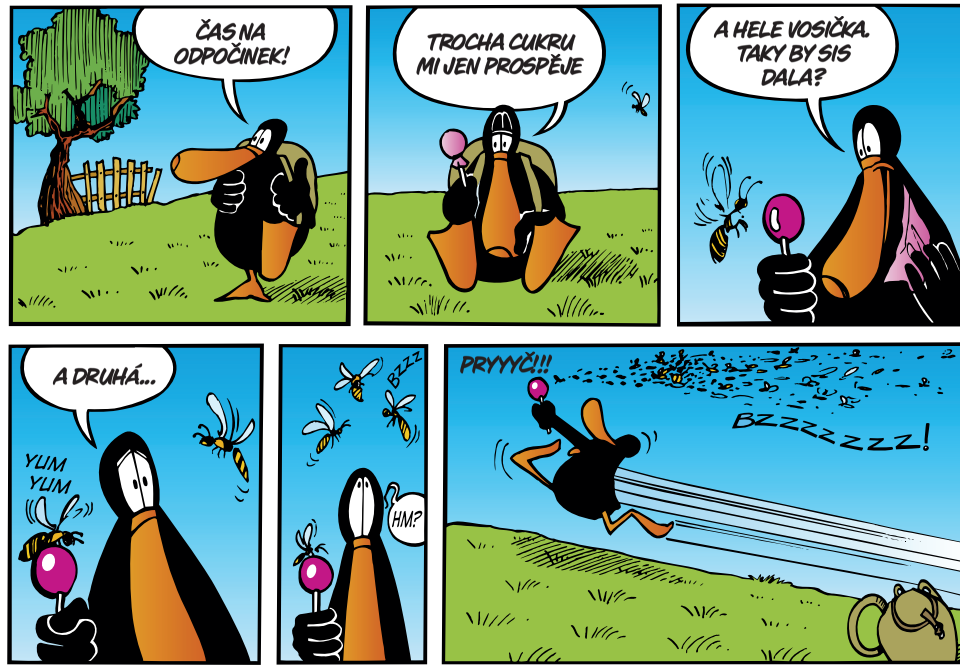

ZÁBAVA