Enter DC™

DIVADELNÍ SEZÓNA JE V PLNÉM PROUDU

ZDENĚK IZER NA PLNÝ COOLE

ZDARMA

ŘÍJEN DO KAPSY!

DĚČÍN - JÍLOVÉ - BENEŠOV - Č.KAMENICE

Continental
The Future in Motion

Zima začíná vždy u nás

STOP

Akce ZIMA 2021

Skvělé ceny a kvalitní servis

...startujeme již nyní

...objednejte se včas na servis

...zakupte si u nás zimní pneu a disky v akční slevě (do vyprodání zásob)

...prodej TMPS ventilů včetně diagnostiky

Vybírejte z široké nabídky zimních pneu

Continental
Barum
Matador
UNIROYAL
BestDrive
DUNLOP
GOODYEAR
Sava
FULDA
nokian TYRES
HANKOOK
a dalších značek.

Ať si sněží. Ať si prší. Ať si mrzne.

Nová WinterContact™ TS 870 P.

Bezpečné řešení navržené v Německu, které si poradí s jakýmikoli zimními podmínkami.

Pneu Autoland

Pneu Autoland

AUTOSERVIS • PNEUSERVIS • VELKOOBCHOD • MALOOBCHOD

SPECIÁLNÍ AKČNÍ CENY PNEUMATIK

BestDrive
Vy jezdíte, my se staráme.

DĚČÍN: Benešovská 583, tel.: 412 527 801, e-mail: pneu@autolanddc.cz
ČESKÁ KAMENICE: Dukelských hrdinů 80, tel.: 412 584 515, e-mail: kamenice@autolanddc.cz

www.autolanddc.cz ... Váš spolehlivý partner

OBSAH ČÍSLA

6 - 9 TÉMA MĚSÍCE

11 - 23 KINO / FILM / TV

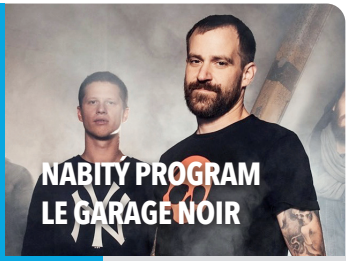

36 - 57 HUDBA, AKCE, GASTRONOMIE

58 - 77 KŘÍŽEM KRÁŽEM

25 - 35 DIVADLO A VÝSTAVY

80 - 87 ZAJÍMAVOSTI A ZÁBAVA

Uzávěrka na LISTOPAD je 19.10. / pište na redakce@enterDC.cz

Enter - MKČR E 18764, Palackého 1226/16, Děčín IV, e-mail: redakce@enterDC.cz
Redakce: Zbyněk Joky Andráš, Mgr. Eliška Střelková, Helena Kapicová, David Hošek
Periodicita: měsíc, rozsah: 68 - 100 stran, náklad: 10.000 ks, regionální mutace: Děčín.
Master-franchisant: Free4U s.r.o.

© 2021. Všechna práva vyhrazena. Změna programu vyhrazena.

Za správnost informací ručí jednotlivé organizace a inzerenti samostatně!
Enter je nezávislý měsíčník vycházející díky oblibě čtenářů a inzerentů.

PARTNEŘI ENTERU:

Narcis Tomášek & partneři
advokátní kancelář

DĚČÍN SPORTUJE
#decinsportuje

enterDC
www.enterDC.cz

FYZIOTONCAR

TECAR terapie

*** Akce: použití při terapii ZDARMA** (běžně +400,-)

Pomocí přístroje Winback

STARTUJE SAMOLÉČEBNÝ POTENCIÁL BUNĚK

- Uvolňuje bolestivé svaly a kloubní blokády
- Mobilizuje jizvy a srůsty po zánětech a úrazech

V DĚČÍNĚ JEN U NÁS

*** Akce: 2+1 ZDARMA**

Rázová vlna

ŘEŠÍ VLEKLÉ BOLESTI

- Léčí záněty šlach a kostních výrůstků
- Obnovuje rozsah pohybu kloubů

* Akce jsou platné pro rok 2021

www.fyziotoncar.cz 734 845 589

MŇAU HAF

PRODEJ KRMIV A POTŘEB

NEJEN PRO PEJSKY A KOČIČKY

V říjnu SLEVA 10% na celý sortiment yoggies

Plavební 307/1, Děčín 1 723 099 929

PO - PÁ 9 - 12, 13 - 17, SO 9 - 12

POZVÁNKA DO KNIHOVNY

Vážení a milí,

zdá se, že jsme v knihovně šťastně překonali covid, věříme a doufáme, že další omezení se nám vyhnou a startujeme do nové sezóny na plný plyn.

Stačili jste v době lockdownu přečíst všechny knížky z domácí knihovničky? Pak máte příležitost přijít a pátrat, co jsme pro vás nového zakoupili. Knižní trh se nezastavil a i my jsme pro vás připravili novou krásnou beletrii i nejrůznější publikace.

Ale naše knihovna již dávno není jen půjčování papírových a elektronických knížek. Nabízíme kolem sedmdesáti dlouhodobých kurzů, stačí si jen vybrat. Chcete tipy? Tak třeba mediální kurzy s děčínskou rodačkou, herečkou a fotografkou Bárou Milotovou. Lektor Karel Suchánek je na roztrhání v přehršli hudebních kurzů, ale máme i nového skvělého lektora hry na saxofon Humberta Sólorzána. Stále větší popularitu si získávají výtvarné kurzy, např. keramické jsou již téměř zaplněné... Stihli jste se přihlásit? Naše kurzy nabízíme za výhodnou cenu, ale například jazykové dopolední kurzy jsou ještě cenově výhodnější – primárně jsou nabízeny seniorům, ale rádi uvítáme každého, komu vyhovuje dopolední termín. Senioři, ale především seniorky, si rády přijdou každé páteční dopoledne zacvičit pod vedením profesionální trenérky.

Knihovna je místem setkávání, snažíme se být jakýmsi obývákem města a pobyt se snažíme co možná nejvíc zpříjemnit. Možná uvítáte otevření nové recepce u hlavní půjčovny a studovny, kde se dozvíte o všech akcích a nabídkách knihovny. Určitě si nenechte ujít besedu s renomovaným autorem Jaroslavem Rudišem již 4. října (autor známého románu Nebe pod Berlínem nebo např. scénářů k filmům Grandhotel či Národní třída). Pokračujeme v procházkách Děčínem s městským architektem, v organizování hudebních i vlastivědných večerů, výtvarných workshopů a finišujeme s přípravami na Den pro dětskou knihu, který se uskuteční první adventní sobotu.

Tohle všechno a ještě mnoho dalšího nabízíme pro širokou veřejnost, a to většinou zdarma nebo jen za symbolický poplatek. Více najdete zde v Enteru, na našem webu či Facebooku.

A nezapomeňte, že půjčujeme i v neděli odpoledne!

Mgr. Ladislav Zoubek
ředitel děčínské knihovny

MĚSTSKÉ DIVADLO: NOVÁ SEZÓNA ÚSPĚŠNĚ ZAHÁJENA

Nová divadelní sezóna byla v Městském divadle Děčín zahájena v úterý 28. září. Slavnostní večer začal ve foyer vernisáží maleb Petra Bareše a prvním představením se stala hra Milionový údržbář s Veronikou Freimanovou a Petrem Nárožným v hlavních rolích. Naplněný sál vypovídal o tom, jak moc se diváci do svého oblíbeného divadla po dlouhé pauze těšili. Sál děčínského divadla letos slaví už 120 let od svého otevření. Na počátku 20. století zde totiž fungovalo varieté, které bylo v roce 1918 rozšířeno o jeviště a provaziště. Nyní divadlo prošlo rozsáhlejší rekonstrukcí, a tak se diváci kromě představení mohou těšit například i na nově vymalované prostory, které si kvůli uzavření v uplynulé sezóně ještě nemohli pořádně prohlédnout. Na nadcházející sezónu i novinky jsme se zeptali ředitele divadla MgA. Jiřího Trnky.

Městské divadlo Děčín vplulo do nové sezóny. Na jaký program se diváci mohou těšit?

V zásadě je to program z loňského podzimu, který jsme nerealizovali vzhledem ke covidovému lockdownu, který trval celou loňskou sezónu. Nové premiéry se objevují až teď v září, takže mi vlastně ani nic jiného nezbylo. Nicméně jsou to skvělé kusy. Těžko bych dělal reklamu na to či ono. Ať je to Dejvické divadlo, Palmovka anebo Liberec s operetou, všechno má vysokou úroveň a nechci nic vyzdvihovat zvlášť.

Čas, který nemohl být věnován běžnému chodu divadla, byl využit k rekonstrukci, kdy došlo k úpravě umělecké výzdoby a výmalbě divadelního sálu, úpravě vzduchotechniky a dalším pracem. Proběhly od té doby ještě nějaké další úpravy?

Předně chci říci, že divadlo je po celkové sanaci, neboť zde byl zásadní problém se statickým ukotvením budovy. Následně pak došlo ke kompletní rekonstrukci interiéru divadelního sálu včetně balkónů, schodišť a foyeru divadla. Vlastně to před rokem téměř nikdo neviděl, takže to bude pro diváky novinka. A ano, pokračovali jsme v drobných úpravách mnoha dalších věcí, například zadní části divadla u Jílovského potoka, spodních pater pod jevištěm, kde jsou staré šatny atd.

MgA. Jiří Trnka

Letošní novinkou se stalo Malé divadelní léto, kdy se každou prázdninovou středu odehrávalo nějaké představení, a to ve venkovních prostorech u kašny před divadlem. Kde se tento nápad vzal?

Zrodil se v hlavě mé a v hlavě pana Kočky, nového nájemce divadelní kavárny. Říkali jsme si, že po tom ročním půstu by bylo hezké něco divadelního udělat. A to přímo u divadla. A my už jsme u divadla léta piplali ten náš malý amfiteátřík u kašny. Takové divadelní nádvoří. Jsem tudíž moc rád, že po osm letních středečních večerů v červenci a v srpnu tahle akce proběhla. Byla to malá představení a koncerty většinou divadelních herců a hereček. Hezké letní zpestření.

Nová výmalba interiéru divadla

Uvažujete o využití tohoto formátu i pro příští rok?

Do budoucna by něco takového mohlo fungovat, ale spíše omezeně, možná více hudebně. My jsme letos těžili z toho, že Teplická ulice se opravovala, nebyla tu žádná doprava, a tak měla představení relativní klid. Když přeci jenom nějaké auto tu a tam prokodrcalo ulicí, výrazně to ovlivnilo slyšitelnost především hraných – tedy mluvených produkcí. Za plného provozu na Teplické to na divadlo před divadlem moc nevidím. Ale v této situaci po coroně, v tomto čase uzavření Teplické ulice - tak za těchto okolností to určitě mělo smysl.

Letošní léto dalo vzniknout i spolupráci s děčínským Pivovarem

SVOBODA ZA VOLANTEM
BRÝLOVÉ ČOČKY *DRIVESAFE*

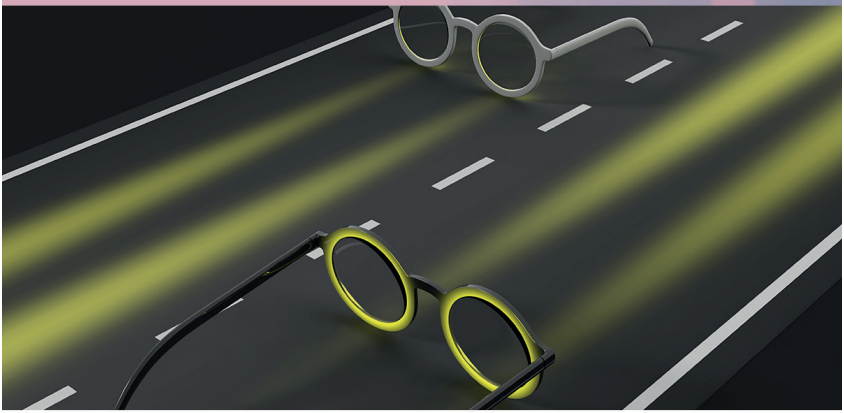

Zde o Vás pečuje tým profesionálních optiků a optometristů

OČNÍ OPTIKA
HRDLIČKOVÁ

Masarykovo nám. 2/2, Děčín 1
Tel.: **412 510 982** / **724 123 601**
Otevřeno: **PO** - **PÁ** / **8.30** - **17.00**
www.optika-hrdlickova.cz

Nomád, který zde vytvořil "divadelní pub" jako svou druhou základnu. Jednalo se pouze o sezónní záležitost nebo tato spolupráce bude trvat i nadále?

My jsme se s pivovarem Nomád dohodli již před rokem. Ale nešlo otevřít. Nejen divadlo, ale ani divadelní pub. Takže divadelní pub otevřel až teď v létě a zkusili jsme spolu rozjet celou spolupráci právě uspořádáním „Malého divadelního léta". Nicméně hlavní zátěžová zkouška naší spolupráce proběhne až teď, když začne sezóna. Jsem nesmírně šťastný, že některá představení začala plnit i druhý balkon. To jsem ve skutečnosti po znepokojivých zprávách z Prahy, kde v září sály vyprodané rozhodně nebyly, velmi šťastný. No a hodně lidí v divadle znamená hodně lidí v divadelním pubu, a tak rostou nároky na rychlou obsluhu. Takže nám všem držím palce.

Na co se vy osobně nejvíce těšíte v nové divadelní sezoně?

Já se těším na tu sezónu jako takovou. Dvě poslední sezóny byly… , no… , jaké byly. Já si moc přeji, aby to proběhlo prostě normálně. Dobře, třeba s jistými hygienickými omezeními, ale normálně řádně a celé, se vším všudy. Protože si myslím, že do třetice, kdyby se stalo to, co dvakrát již, znamenalo by to jistým způsobem konec starých časů. Těžko bych pak obnovoval systém našeho abonmá ve stávající podobě. A i proto tahle sezóna začíná na Svatého Václava, abychom u příležitosti 120 let od otevření sálu divadla v Podmoklech (otevřeno 1901), měli přímluvce i tam nahoře.

Foto z představení Neperte se, prosím vás!

Děkuji za rozhovor.

-es-

SKIBARTON SPORTS

Půjčujeme lyže, běžky, snb na celou sezónu!

Záruka vrácení peněz za celosezonní půjčku,
pokud vláda uzavře střediska a bude znemožněno lyžovat v alpách.

Labská 19, Děčín 1 mobil: 603 465 823

Otevírací doba: Pondělí – Pátek 10.00 – 18.00 Sobota 9.00 – 12.00

FILM
OLGY MALÍŘOVÉ ŠPÁTOVÉ

KAREL

TIP MĚSÍCE

Celovečerní dokumentární film Karel přináší ojedinělý pohled do soukromí a do duše Karla Gotta. Renomovaná režisérka Olga Malířová Špátová natáčela s Karlem Gottem po dobu celého jednoho roku a díky jeho upřímné otevřenosti vznikl nezvykle osobní až intimní pohled na život slavného zpěváka, jaký se doposud široké veřejnosti, ani jeho skalním příznivcům, nenaskytl. Zároveň v něm nechybí Gottův nadhled a humor. Film Karel není a nemá být přehlídkou nesporné slávy Karla Gotta a jeho pěveckého talentu a úspěchů. Režisérka Olga Malířová Špátová vstoupila se svou kamerou tam, kde sláva končí a kde se z fenomenálního Zlatého slavíka Karla Gotta stává pouze Karel, nadšený malíř, milující manžel a táta svých dcer. Tvůrci totiž zachytili Karla Gotta nejen při jeho vystoupeních nebo při setkáních s fanoušky u nás i v Hamburku, ale především v jeho domácím prostředí. Ať už v Praze, na chalupě nebo na vsi, kde trávil dětství. Zpěvák se ve filmu vydává po stopách svého života na místa, která sehrála v jeho životě důležitou roli. Odhaluje neznámé zákulisí koncertů i svůj život s rodinou a soukromí, které si jinak snaží s pokorou a láskou chránit. Díky upřímné otevřenosti Karla Gotta mohou diváci vidět autentický a jedinečný filmový portrét plný nečekaných vzpomínek.

Prodejny pro vaše mazlíčky

Již **2x** v Děčíně:

S1 CENTER Děčín
Oblouková 1395/4

HM Tesco Děčín
Ústecká 1905/8

- kvalitní krmiva
- odborné poradenství
- živá zvířata

superzoo

Nižší ceny pro členy *family* klubu

superzoo.cz

Vaši nemovitost prodáme za vyšší cenu, než kdybyste ji prodávali sami.

RE/MAX G8

+420 776 471 605 regina.maresova@re-max.cz www.re-max.cz/reginamaresova

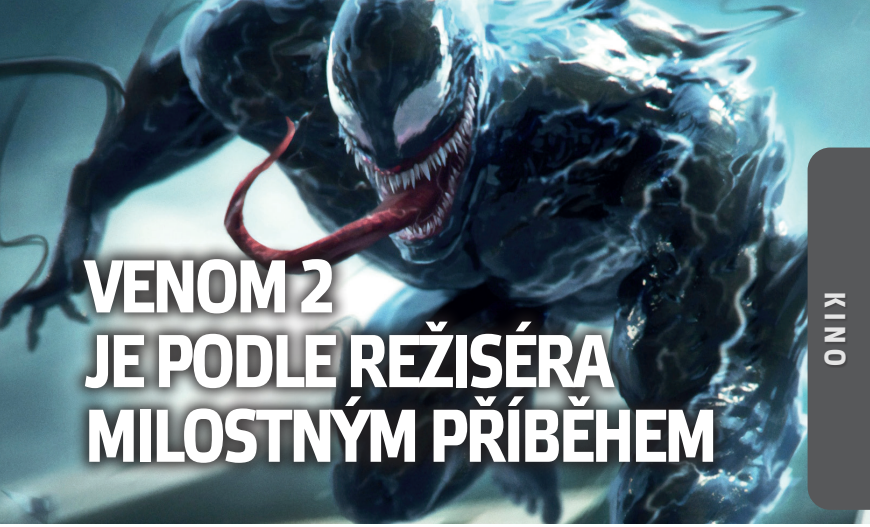

VENOM 2 JE PODLE REŽISÉRA MILOSTNÝM PŘÍBĚHEM

Naším dalším říjnovým kinotipem je pokračování úspěšného sci-fi filmu Venom inspirovaného jednou z nejslavnějších komiksových postav společnosti Marvel. Před kamerou v režii Andyho Serkise se tentokrát potkali hned čtyři herečtí nositelé oscarových nominací.

Vedle Toma Hardyho a Woodyho Harrelsona, který si zahraje sériového vraha prchajícího z vězení, k nim patří i Naomie Harrisová a Michelle Williamsová. Pokračování snímku Venom ohlásilo původně svou premiéru již na loňský podzim, kvůli pandemii se však datum o rok odsunulo. Navíc musel Venom 2 hledat volný termín mezi starty jiných odložených komiksů včetně Spider-Mana.

Zajímavě o snímku pohovořil režisér Andy Serkis. Ten v novinářském presskitu snímek popisuje jako milostný příběh mezi symbiotickým vesmírným organismem a jeho hostitelem. Platí tu všechna pravidla běžných romancí. Jsou tu vrcholy, pády i nejrůznější úskalí. Oba dva si navzájem způsobují spoustu stresu a skoro se nenávidí, ale zároveň jeden bez druhého nedovedou být.

Snímek možná zároveň rovnou připravuje půdu pro záporáka zvažovaného Venoma 3. Ve filmu vystupuje detektiv Patrick Mulligan (Stephen Graham), který je zhrzený z toho, že poslední rozhovor s vrahem Cletusem Kasadym (Carnage) nepovede on, ale reportér Eddie Brock. Detektiv se cítí celoživotně zneuznaný a dusí v sobě hodně negativních emocí. V komiksových předlohách se nakonec Mulligan mění v symbionta jménem Toxin, jenž je v komiksech považovaný za toho vůbec nejnebezpečnějšího, tak uvidíme, zda se filmaři touhle cestou vydají. Film "Venom 2: Carnage přichází" promítá Kino Sněžník od 14.10., a to v originální verzi s titulky i v českém dabingu.

-redakčně upraveno-

KINO SNĚŽNÍK - KALENDÁŘ PŘEDSTAVENÍ

Pá **1.10.**	17.30 20.00	**Minuta věčnosti** **Není čas zemřít**
So **2.10.**	15.00 17.00 20.00	**100% vlk** **Není čas zemřít** **Minuta věčnosti**
Ne **3.10.**	15.00 17.00 20.00	**100% vlk** **Není čas zemřít** **Supernova**
Po **4.10.**	19.00	**Pompeje - Město hříchu** | *výtvarné umění v kině*
Út **5.10.**	17.30 20.00	**Zrcadla ve tmě** **Festival pana Rifkina**
St **6.10.**	17.30 20.00	**Festival pana Rifkina** **Zrcadla ve tmě**
Čt **7.10.**	17.30 20.00	**Myši patří do nebe** **Karel** | *dokument*
Pá **8.10.**	17.00 20.00	**Karel** | *dokument* **Minuta věčnosti**
So **9.10.**	15.00 18.45	**Karel** | *dokument* **Boris Godunov** | *Opera MET*
Ne **10.10.**	15.00 17.30 20.00	**Myši patří do nebe** **Karel** | *dokument* **Není čas zemřít**
Po **11.10.**	19.00	**Malířka a zloděj** | *dokument*
Út **12.10.**	10.00 17.30 20.00	**Matky** **Karel** | *dokument* **Ada** | *horor*
St **13.10.**	17.30 20.00	**Karel** | *dokument* **Titan**
Čt **14.10.**	17.30 20.00	**Láska na špičkách** **Venom 2: Carnage přichází** | *titulky*
Pá **15.10.**	17.30 20.00	**Láska na špičkách** **Venom 2: Carnage přichází** | *titulky*
So **16.10.**	15.00 17.30 20.00	**Myši patří do nebe** **Láska na špičkách** **Venom 2: Carnage přichází** | *dabing*

KINO SNĚŽNÍK – KALENDÁŘ PŘEDSTAVENÍ

Ne **17.10.**	15.00 17.30 20.00	**Vlk a lev: Nečekané přátelství** **Venom 2: Carnage přichází** | *dabing* **Zpráva**
Po **18.10.**	19.00	**Miloval jsem svou ženu**
Út **19.10.**	17.30 20.00	**Vlk a lev: Nečekané přátelství** **Zpráva**
St **20.10.**	17.30 20.00	**Láska na špičkách** **Zpráva**
Čt **21.10.**	17.00 20.00	**Poslední souboj** **Duna** | *titulky*
Pá **22.10.**	16.00 19.00	**Rozbitý robot Ron** **Duna** | *dabing*
So **23.10.**	15.00 18.45	**Rozbitý robot Ron** **Oheň v kostech** | *Opera MET*
Ne **24.10.**	14.30 17.00 20.00	**Rozbitý robot Ron** **Duna** | *dabing* **Poslední souboj**
Po **25.10.**	19.00	**Milan Kundera: Od Žertu k Bezvýznamnosti** | *dokument*
Út **26.10.**	10.00 17.30 20.00	**Jan Werich: Když už člověk jednou je…** | *dokument* **Moje slunce Mad** **Duna** | *titulky*
St **27.10.**	17.30 20.00	**Moje slunce Mad** **Halloween zabíjí** | *horor*
Čt **28.10.**	15.00 17.30 20.00	**Addamsova rodina 2** **Kurz manželské touhy** **Karel** | *dokument*
Pá **29.10.**	17.30 20.00	**SEAL TEAM: Pár správných tuleňů** **Paroží** | *horor*
So **30.10.**	15.00 17.30 20.00	**Addamsova rodina 2** **Kurz manželské touhy** **Halloween zabíjí** | *horor*
Ne **31.10.**	15.00 17.30 20.00	**SEAL TEAM: Pár správných tuleňů** **Kurz manželské touhy** **Miluj svého robota**

KINO

KINO SNĚŽNÍK

Aktuální program si prosím vždy předem ověřte na **www.kinosnezik.cz.**

Prosíme, mějte u sebe při návštěvě kina respirátor.

MINUTA VĚČNOSTI | DRAMA

1., 2., 8. 10 | pá /17.30/ **so, pá** /20.00/

ČR / 2021 / premiéra / 81' / 130,- Kč. Režisér a scenárista Rudolf Havlík na Islandu v extrémních podmínkách divoké přírody natočil komorní dobrodružné drama Minuta věčnosti. V hlavních rolích otce a dcery se představují Jiří Langmajer a Martina Babišová. Režie: R. Havlík. Hrají: J. Langmajer, M. Babišová, D. Švehlík, aj.

NENÍ ČAS ZEMŘÍT | AKČNÍ

1. – 3., 10. 10. | pá /20.00/
so /17.00/ **ne** /17.00/ **ne** /20.00/

Velká Británie, USA / 2020 / premiéra / 163' / 15+ / tit. / 130,- Kč
James Bond, agent 007, skončil aktivní službu a užívá si zasloužený odpočinek na Jamajce. Klid však nemá dlouhého trvání – objeví se totiž jeho starý přítel Felix Leiter ze CIA a požádá ho o pomoc. Režie: C. J. Fukunaga. Hrají: D. Craig, R. Malek, aj.

100% VLK | ANIMOVANÝ / KOMEDIE / RODINNÝ

2., 3. 10. | so, ne /15.00/

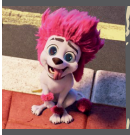

Austrálie / 2020 / prem. / 96' / dab. / 130,- Kč, děti 110,- Kč. Čtrnáctiletý Freddy vypadá jako obyčejný kluk, ale není obyčejný a není ani úplně člověk. Patří do starého rodu vlkodlaků a těší se na svou první proměnu ve vlka. Je trochu potrhlý, ale až se stane skutečným vlkodlakem, bude z něj vážený člen smečky. Režie: A. Stadermann.

SUPERNOVA | DRAMA

3. 10. | ne /20.00/

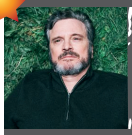

Velká Británie / 2020 / prem. / 93' / 12+ / tit. / 120,- Kč. Držitel Oscara COLIN FIRTH (Králova řeč, Láska nebeská...) a nominant na Oscara STANLEY TUCCI (Pevné pouto, Ďábel nosí Pradu, Hunger Games) se spolu vydávají na dojemný road trip a díky jejich hereckým výkonům to bude pořádná jízda! Režie: H. MacQueen. Hrají: C. Firth, aj.

= JE VELKÁ ŠKODA TENHLE FILM NEVIDĚT! ENTER DOPORUČUJE :)

Starnet
televize a internet
www.starnet.cz
Akce platí do 30. 11. 2021

TV A I
- rychlost až 3
- instalace – 1 K
- router – 1 Kč

KINO

POMPEJE - MĚSTO HŘÍCHU | DOKUMENTÁRNÍ, UMĚNÍ V KINĚ — 4. 10. | po /19.00/

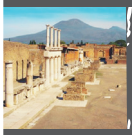

Italie / 2021 / prem. / 83' / 12+ / tit. / 100,- Kč. Pompeje jsou unikátním místem, které každoročně navštíví více než čtyři miliony lidí z celého světa. O jeho utajované, nespořádané historii se ale obecně mnoho neví. Napravuje to dokumentární snímek Pompeje – město hříchu. Režie: P. Corsicato. Hrají: Filmem provází: I. Rossellini.

ZRCADLA VE TMĚ | DRAMA / KOMEDIE — 5., 6. 10. | út /17.30/ st /20.00/

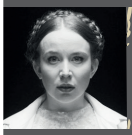

ČR / 2021 / premiéra / 83' / 12+ / 100,- Kč. Tanečnice Marie (Alena Doláková) a její přítel František se snaží zachránit svůj vztah pomocí odpovědí na 36 otázek, díky kterým se podle vědců zamilujete do kohokoliv. Jenže čerstvě třicetiletá Marie má plnou hlavu jiných, mnohem důležitějších otázek. Režie: Š. Holý. Hrají: A. Doláková, aj.

FESTIVAL PANA RIFKINA | KOMEDIE — 5., 6. 10. | út /20.00/ st /17.30/

USA / 2021 / premiéra / 92' / 12+ / tit. / 120,- Kč
Příběh nové komedie legendárního režiséra a scenáristy Woodyho Allena vypráví o jeho největší lásce – o magii, kterou dokáže vytvořit stříbrné plátno. Režie: W. Allen, Hrají: W. Shawn, G. Gershon, E. Anaya, L. Garrel, Ch. Waltz, S. Guttenberg, aj.

MYŠI PATŘÍ DO NEBE — 7., 10., 16. 10. | čt /17.30/ ne, so /15.00/
ANIMOVANÝ / DOBRODRUŽNÝ / KOMEDIE

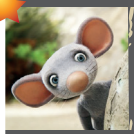

ČR, F, PL, SK / 2021 / prem. / 87' / dab. / 130,- Kč, děti 110,- Kč. Může mezi malou myškou a velkým lišákem vzniknout opravdové přátelství? Odpověď najdou nejen ti nejmenší, ale i větší a velcí diváci v animovaném dobrodružství Myši patří do nebe. Režie: D. Grimmová, J. Bubeníček. Hrají: Hlasy: P. Balner, M. Ruml, aj.

KAREL | DOKUMENTÁRNÍ — 7. – 10., 12., 13., 28. 10. | čt /20.00/ pá /17.00/ so /15.00/ ne, út, st /17.30/ čt /20.00/

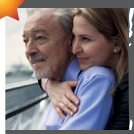

ČR / 2020 / prem. / 127' / 130,- Kč. Celovečerní dokumentární film Karel přináší ojedinělý pohled do soukromí a do duše Karla Gotta. Renomovaná režisérka natáčela s Karlem Gottem po dobu celého jednoho roku a díky jeho upřímné otevřenosti vznikl nezvykle osobní až intimní pohled na život slavného zpěváka. Režie: O. Malířová Špátová. Hrají: K. Gott.

= JE VELKÁ ŠKODA TENHLE FILM NEVIDĚT! ENTER DOPORUČUJE :)

NTERNET
00Mb/s
Kč
• předplatné na 3 měsíce
800 555 025
95 Kč / měs.
INZ032021

MALÍŘKA A ZLODĚJ | DOKUMENTÁRNÍ — 11. 10. | po /19.00/

Norsko / 2020 / premiéra / 102' / 15+ / tit. / 80,- Kč
Mladá česká umělkyně Barbora Kysilková žijící v Oslu je zoufalá z krádeže dvou svých obrazů. U soudu osloví jejich zloděje a poprosí jej, aby jí stál modelem pro portrét. Režie: B. Ree. Hrají: K. Bertil-Nordland, B. Kysilková, Ø. Stene, aj.

MATKY | KOMEDIE — 12. 10. | út /10.00/

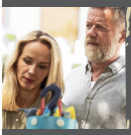

ČR / 2021 / repríza / 12+ / 60,- Kč. Mohl by to být film o ženách v nejlepších letech, které jsou elegantní, sebevědomé, chytré, užívají si a probírají spolu chlapy, vztahy a sex. Čtyři celoživotní kamarádky z chystané komedie takové jsou. Režie: V. Moravec. Hrají: H. Vagnerová, P. Hřebíčková, S. Nováková, G. Marcinková, aj.

ADA | THRILLER / DRAMA / HOROR — 12. 10. | út /20.00/

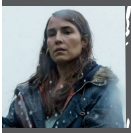

Island, Švédsko, Polsko / 2020 / premiéra / 106' / 15+ / tit. / 130,- Kč
Mysteriózní islandská balada o daru mateřské lásky, který se může snadno změnit v nejstrašnější prokletí. Režie: V. Jóhannsson. Hrají: N. Rapace, H. Snaer Gudnason, B. Hlynur Haraldsson, aj.

TITAN | DRAMA / MYSTERIÓZNÍ / THRILLER — 13. 10. | st /20.00/

Francie, Belgie / 2021 / premiéra / 108' / 12+ / tit. / 110,- Kč
Po sérii nevysvětlitelných trestných činů se otec setká se synem, který byl deset let nezvěstný. Titan: kov vysoce odolný vůči teplu a korozi se slitinami s vysokou pevností v tahu. Režie: J. Ducournau. Hrají: V. Lindon, A. Rousselle, G. Marillier, aj.

LÁSKA NA ŠPIČKÁCH — 14. – 16., 20. 10. | čt, pá, so, st /17.30/
KOMEDIE / ROMANTICKÝ

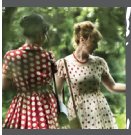

ČR / 2021 / premiéra / 94' / 130,- Kč. Příběh romantické komedie je zasazen do malého města a okolí na Broumovsku. Dramatická krajina koresponduje s náladami hlavní hrdinky Terezy (36), bývalé primabaleríny Národního divadla, která po úrazu skončila kariéru profi tanečnice. Režie: P. Zahrádka. Hrají: V. Kerekes, O. Veselý, aj.

★ = JE VELKÁ ŠKODA TENHLE FILM NEVIDĚT! ENTER DOPORUČUJE :)

PITT A CLOONEY OPĚT POHROMADĚ?

Mezi velkými hollywoodskými studii právě zuří nová bitva. Filmová studia se údajně v těchto dnech přetahují o práva na nový thriller s dvojící herců George Clooney a Brad Pitt. O zápletce se toho pak zatím příliš neví, podle všeho se ale snímek bude točit okolo dvojice konkurenčních „fixerů", kterým je přidělena ta samá práce. O scénář a režii se pak má postarat Jon Watts.

VENOM 2: CARNAGE PŘICHÁZÍ
AKČNÍ / SCI-FI / THRILLER

14. – 17. 10. | čt, pá, so /20.00/ ne /17.30/

USA / 2021 / premiéra / 98' / tit., dab. / 12+ / 130,- Kč
Na filmová plátna se vrací Tom Hardy jako Venom, jedna z nejlepších a nejkomplexnějších comicsových postav společnosti Marvel. Režie: A. Serkis. Hrají: T. Hardy, M. Williams, W. Harrelson, N. Harris, S. Graham, R. Scott, aj.

VLK A LEV: NEČEKANÉ PŘÁTELSTVÍ
DOBRODRUŽNÝ / RODINNÝ

17., 19. 10. | ne /15.00/ út /17.30/

Francie / 2021 / premiéra / dabing / 99' / 120,- Kč
Dvacetiletá dívka Alma přeruší své studium hry na piano a odjede na nějaký čas na chatu po svém dědečkovi, která leží na ostrově uprostřed majestátní kanadské divočiny. Režie: G. de Maistre. Hrají: G. Greene, M. Kunz, Ch. Carrick, aj.

ZPRÁVA | DRAMA / HISTORICKÝ / VÁLEČNÝ

17., 19., 20. 10. | ne, út, st /20.00/

ČR / 2021 / premiéra / 94' / 12+ / 120,- Kč
Druhá světová válka, 7. duben 1944. Pro tisíce vězňů z celé Evropy ve špinavých barácích a s jídlem na příděl den jako kterýkoliv jiný. Zatímco ostatní chtějí jen přežít, skupinka vězňů připravuje útěk. Režie: P. Bebjak. Hrají: N. Czuczor, P. Ondrejička, aj.

MILOVAL JSEM SVOU ŽENU | ROMANTICKÝ

18. 10. | po /19.00/

Maďarsko, Německo, Itálie / 2021 / premiéra / 169' / 12+ / tit. / 110,- Kč
Námořní kapitán Jacob Störr se v kavárně vsadí s přítelem, že se ožení s první ženou, která do místnosti vstoupí. A vstoupí Lizzy. Režie: I. Enyedi. Hrají: L. Seydoux, L. Garrel, J. Trinca, L. Wedler, S. Coppo, G. Naber, S. Rubini, J. Hader, aj.

POSLEDNÍ SOUBOJ | DRAMA / HISTORICKÝ

21., 24. 10. | čt /17.00/ ne /20.00/

USA / 2021 / premiéra / 152' / tit. / 15+ / 130,- Kč
Příběh se odehrává ve Francii 14. století a je o posledním oficiálním, Francií posvěceném duelu mezi dvěma muži. Jean de Carrouges a Jacques Le Gris jsou přátelé, ze kterých se stanou rivalové. Režie: R: Scott. Hrají: M. Damon, A. Driver aj.

= JE VELKÁ ŠKODA TENHLE FILM NEVIDĚT! ENTER DOPORUČUJE :)

FILMOVÝ SUPER MARIO NABÍRÁ OBSAZENÍ

Studia Illumination Entertainment a Universal teď oznámila novou adaptaci legendární herní série Super Mario Bros. Připravovaný animovaný film už má navíc i hlasové obsazení, které nejspíš fanoušky celkem potěší. V hlavní roli totiž diváci uslyší Chrise Pratta, kterého dále doplní Anya Taylor-Joy a další.

KINO

DUNA | DOBRODRUŽNÝ / DRAMA / SCI-FI

21., 22., 24., 26. 10. | čt /20.00/ **pá** /19.00/ **ne** /17.00/ **út** /20.00/

USA / 2021 / premiéra / 155' / 12+ / dab., tit. / 130,- Kč
Kultovní sci-fi dílo vypráví o mocenských bojích uvnitř galaktického Impéria, v nichž jde o ovládnutí planety Arrakis, zdroje vzácného koření – melanže. Režie: D. Villeneuve. Hrají: T. Chalamet, R. Ferguson, J. Brolin, Zendaya, aj.

ROZBITÝ ROBOT RON
ANIMOVANÝ / RODINNÝ

22. – 24. 10. | pá /16.00/ **so** /15.00/ **ne** /14.30/

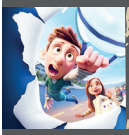

USA, VB / 2021 / prem. / 107' / dab. / 130,- Kč, děti 110,- Kč. Animovaný snímek vypráví příběh trochu osamělého dvanáctiletého sedmáka Barneyho a Rona, jeho nového chodícího, mluvícího a zcela digitálního přítele, který má být, alespoň podle reklamy, „nejlepší kamarád robot". Režie: A. Carloni, Jean-Philippe Vine. Hrají: O. Colman, aj.

MILAN KUNDERA: OD ŽERTU K BEZVÝZNAMNOSTI
DOKUMENTÁRNÍ

25.10. | po /19.00/

ČR / 2021 / premiéra / 95' / 110,- Kč. Proč dílo Milana Kundery tak zaujalo po celém světě? Proč odešel do Francie a začal psát ve francouzštině? Co je za tím, že bránil překladům svých posledních románů do češtiny? Nebo že se vyhýbá kamerám a publicitě? Režie: M. Šmídmajer. Hrají: M. Uhde, J. Bartoška, J. Kačer, aj.

JAN WERICH: KDYŽ UŽ ČLOVĚK JEDNOU JE…
DOKUMENTÁRNÍ

26. 10. | út /10.00/

ČR / 2021 / repríza / 105' / 50,- Kč
Po čtyřech desetiletích od smrti jedné z největších legend českého divadla Jana Wericha vznikl jeho první velký filmový dokumentární portrét. Režie: M. Šmídmajer, M. Slunečko. Hrají: J. Werich (a.z.), J. Suchý, Z. Svěrák, J. Bohdalová, P. Taussig, aj.

MOJE SLUNCE MAD | ANIMOVANÝ, DRAMA

26., 27. 10. | út, st /17.30/

ČR, Slovensko, Francie / 2021 / premiéra / 85' / 12+ / dab. / 100,- Kč
Helena opouští všední život v rodné Praze, aby se v Kábulu vdala za svého milovaného spolužáka Nazira. Pod jménem Herra začíná v exotickém prostředí novou životní etapu. Režie: M. Pavlátová. Hrají: Z. Stivínová, H. Čermák, I. Trojan, aj.

★ = JE VELKÁ ŠKODA TENHLE FILM NEVIDĚT! ENTER DOPORUČUJE :)

VIRTUÁLNÍ **ASISTENTKY**

ADMINISTRATIVNÍ SLUŽBY - správa dokumentů, přepisy, pochůzky, komunikace s úřady...
ZÁKAZNICKÁ PÉČE - komunikace se zákazníky, dodavateli, přeprava...
ORGANIZACE AKCÍ - večírky, konference, propagace, výstavy, veletrhy...
PERSONÁLNÍ SLUŽBY - organizace pohovorů, školení, správa a zajištění benefitů...
DALŠÍ SLUŽBY - rešerše, překlady, správa majetku, dotace...

KINO

HALLOWEEN ZABÍJÍ | HOROR — 27., 30. 10. | st, so /20.00/

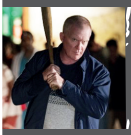

USA / 2021 / premiéra / 105' / 15+ / tit. / 130,- Kč. Některé netvory je fakt těžké zabít. Tak třeba Michael Myers, legendární tichý zabiják s bílou maskou, už úspěšně uniká přes čtyřicet let. Horor Halloween zabíjí je další kapitolou v úspěšné a mimořádně houževnaté sérii. Režie: D. Gordon Green. Hrají: J. Lee Curtis, J. Greer, aj.

ADDAMSOVA RODINA 2 | ANIMOVANÝ, RODINNÝ — 28., 30. 10. | čt, so /15.00/

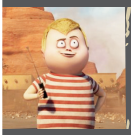

USA, Velká Británie, Kanada / 2021 / prem. / 93' / dab. / 130,- Kč, děti 110,- Kč
Vyrazte na letní dovolenou s Addamsovou rodinou, která svým nevšedním a podivným chováním terorizuje nové kraje. Addamsova rodina 2 opět v kinech již brzy. Režie: G. Tiernan, C. Vernon. Hrají: Ch. Grace Moretz, Ch. Theron, O. Isaac, aj.

KURZ MANŽELSKÉ TOUHY — 28., 30., 31. 10. | čt, so, ne /17.30/
KOMEDIE

ČR / 2021 / premiéra / 90' / 12+ / 140,- Kč
Film pro partnerské dvojice se smyslem pro humor. Pro ty, kteří po sobě chtějí spíš toužit, než se láskou udusit nebo rovnou uškrtit. V příběhu není protagonistou tygr na útěku, ale žena se sebeúctou. Režie: R: Bajgar. Hrají: V. Kotek, J. Bartoška, aj.

SEAL TEAM: PÁR SPRÁVNÝCH TULEŇŮ — 29., 31. 10. | pá /17.30/ ne /15.00/
ANIMOVANÝ / RODINNÝ

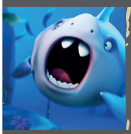

Jihoafrická republika / 2021 / prem. / 98' / dab. / 130,- Kč, děti 110,- Kč
Statečný mladý tuleň Quinn už má plné zuby žraločích nájezdů na svou vesnici. Rozhodne se proto sestavit speciální tulení jednotku, která tyto žraločí teroristy vyžene z jejich území nadobro! Režie: G. Cameron. Hrají: P. Pagáčová, K. Hádek, aj.

PAROŽÍ | HOROR / MYSTERIÓZNÍ — 29. 10. | pá /20.00/

USA / 2020 / prem. / 100' / 15+ / tit. / 120,- Kč. Na hororu s názvem Antlers (Paroží) se sešli producent Guillermo del Toro a režisér Scott Cooper. Ve městečku Antlers učitelka z Oregonu a její bratr, místní šerif, objeví, že mladý student skrývá děsivé tajemství s děsivými následky. Režie: S. Cooper. Hrají: K. Russell, aj.

★ = JE VELKÁ ŠKODA TENHLE FILM NEVIDĚT! ENTER DOPORUČUJE :)

VAVIAS s.r.o.
Vaše virtuální asistentky

Budova ČVUT Pohraniční 1288/1,
Děčín 1, 405 02

+420 731 208 336
info@vavias.cz
www.vavias.cz

MILUJ SVÉHO ROBOTA | KOMEDIE / ROMANTICKÝ / SCI-FI 31. 10. | ne /20.00/

Německo / 2021 / premiéra / 105' / 12+ / tit. / 110,- Kč

Alma je vědkyně ve slavném Pergamonském muzeu v Berlíně. Aby získala pro svou práci finanční prostředky na výzkum, je přesvědčena, aby se zúčastnila mimořádného experimentu. Režie: M. Schrader. Hrají: M. Eggert, D. Stevens, aj.

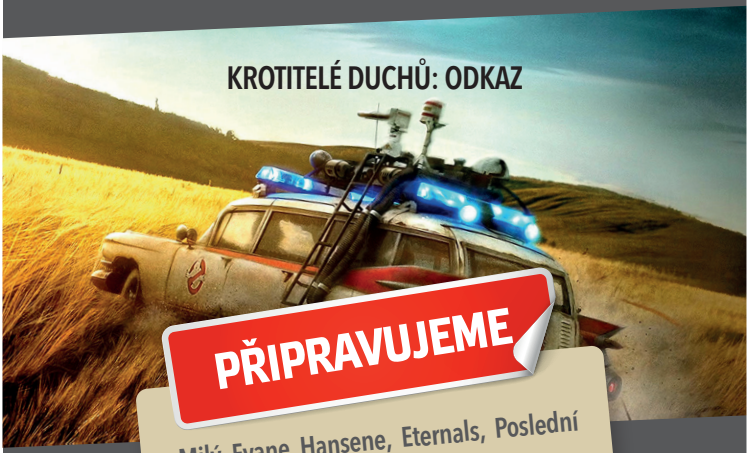

PŘIPRAVUJEME

Milý Evane Hansene, Eternals, Poslední noc v Soho, Přání Ježíškovi, ad.

Kontakt: Kino Sněžník - www.kinosneznik.cz
tel.: 412 531 431 - Po-Ne 15.00-20.00

★ = JE VELKÁ ŠKODA TENHLE FILM NEVIDĚT! ENTER DOPORUČUJE :)

POKRAČOVÁNÍ PÁNA TYGRŮ OFICIÁLNĚ POTVRZENO

Netflix potvrdil to, o čem se již nějaký ten týden spekulovalo. Úspěšná minisérie Pán tygrů se totiž oficiálně opravdu dočká druhé řady. A co víc, nová minisérie by měla na nejpopulárnější streamovací službu dokonce dorazit nečekaně ještě před koncem tohoto roku.

The Met ropolitan Opera HD LIVE

kinosněžník
www.kinosneznik.cz

SEZÓNA 2021/22
NEJVĚTŠÍ OPERNÍ HVĚZDY VE VAŠEM KINĚ

BORIS GODUNOV
Sobota 9. 10. /18.45/

USA / 2021 / premiéra / přímý přenos / 140' / tit. / 300,- Kč
Basista René Pape patří k nejlepším současným interpretům role Borise Godunova, cara, jehož trýzní touha po moci, které se však zároveň děsí. Musorgského mistrovské dílo, které je jedním z pilířů ruského operního repertoáru, bude řídit Sebastian Weigle v jeho původní verzi z roku 1869. Režie: S. Wadsworth. Hrají: R. Pape, D. Butt Philip, aj.

OHEŇ V KOSTECH
Sobota 23. 10. /18.45/

USA / 2021 / premiéra / přímý přenos / 160' / tit. / 300,- Kč
Hudební ředitel Met Yannick Nézet-Séguin bude řídit operní adaptaci románu Charlese M. Blowa, jejímž autorem je Terence Blanchard, skladatel, jazzový muzikant a nositel ceny Grammy. Met tak poprvé ve své historii uvede operu černošského skladatele. Libreto napsala filmová režisérka Kasi Lemmons. Režie: J. Robinson a C. A. Brown. Hrají: A. Blue, L. Moore, W. Liverman, aj.

www.metopera.cz

SERIÁLOVÝ OBI-WAN JE NATOČEN

Herec Ewan McGregor prozradil, že hlavní produkce na seriálu již skončila, nyní tak projekt vstoupil do postprodukce, než konečně dorazí na streamovací službu Disney+ někdy během příštího roku. Herec pak prozradil, že si natáčení extrémně užil, zejména spolupráci s režisérkou Deborah Chow (The Mandalorian) nebo zapojení nových technologií.

CAFFé08®
PRAŽÍRNA KÁVY

Březiny 211 | 405 02 Děčín 2

Vhodný dárek pro vaše blízké nebo obchodní partnery.

SVÍTIDLA

VELKOOBCHOD – MALOOBCHOD

Osvětlení domů, bytů, zahrad, kanceláří, prodejen.

Odborná montáž osvětlení.

Návrh pro byt či dům ZDARMA

Jan Fulín

J. z Poděbrad 39, Děčín VI

www.svitidla-fulin.cz

tel.: 412 535 971

Americký bizon

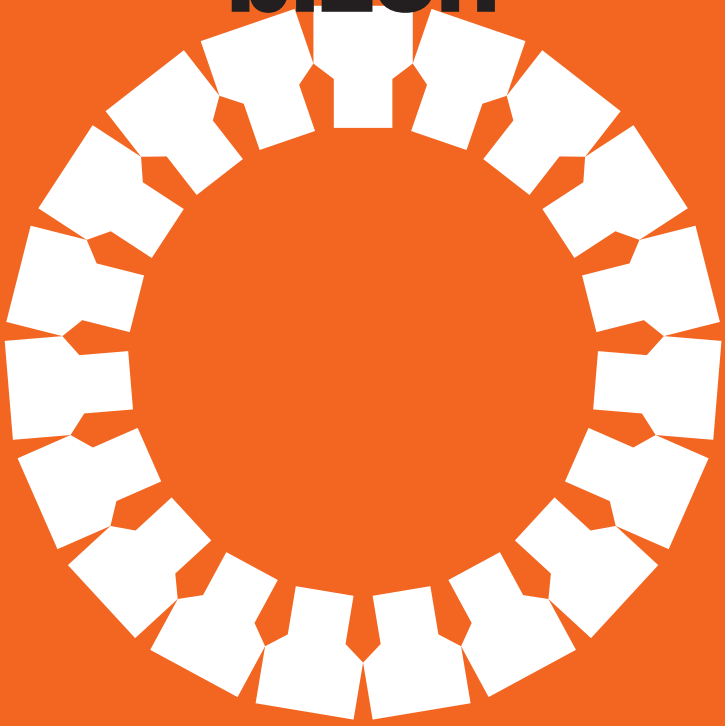

15. 10. 2021

ČINOHERNÍ STUDIO

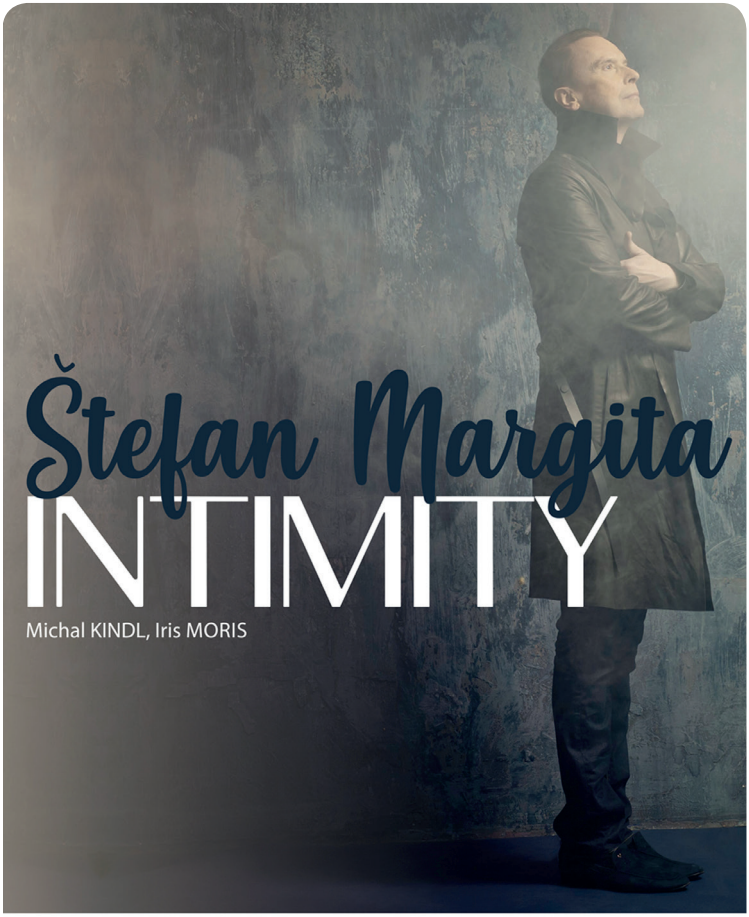

22.10.

Městské divadlo Děčín

vstupenky v prodeji na vstupenkadecin.cz

MĚSTSKÉ DIVADLO DĚČÍN

so **2.10.**
17:00

KDY TO BYLO NAPOSLEDY?
DIVADLO STARBAG | TÝDEN NEJEN PRO SENIORY

Skvělá absurdní komedie ukazující mnoho důvodů, které muži v manželství často podceňují, aniž by si uvědomili, že jim přitom může jít o život. V hlavích roli Jan Szymik a Radka Stupková. Délka 90 minut.
Vstupné ZDARMA.

ne **3.10.**
15:00

JDEME NA JEŽKA
TÝDEN NEJEN PRO SENIORY

Vystoupí Ondřej Ruml s Matejem Benko Quintetem. Staré šlágry z Osvobozeného divadla, když ještě zpíval Voskovec s Werichem.
Vstupné ZDARMA.

út **5.10.**
19:00

DAN BÁRTA & ILLUSTRATOSPHERE

Jde o náhradní termín, zakoupené vstupenky jsou stále platné.
Vstupné: 390,- Kč.
Sponzorem koncertu je Constellium.

st **6.10.**
19:00

LOBKOWICZ TRIO
1. KONCERT ABONENTNÍHO CYKLU KPH 2021/22

K

Lukáš Klánský – klavír, Jan Mráček – housle, Ivan Vokáč – violoncello.
Špičkoví čeští interpreti, uznávaní sólisté a komorní hráči, tři nepřehlédnutelné osobnosti současného interpretačního umění.
Program: Robert Schumann: Klavírní trio č. 1, d moll, op. 63, Maurice Ravel – Piano trio a moll.
Vstupné: 160,- Kč.
Sponzorem cyklu KPH je pan Valdemar Grešík.

Koncert podporuje Nadace Český hudební fond Praha.

čt **7.10.**
19:00

DEKKADANCERS
STABAT MATER | BALET | PREMIÉRA

D1

V rámci hudebního festivalu Lípa Musica 21.
Hudba: Marco Rosano.
Zpěv ze záznamu: Andreas Scholl choreografie: Ondřej Vinklát, Stěpán Pechar.
Tančí: N. Sneiderová, O. Vinklát, Š. Pechar.
Vstupné: 400, 300, 250,- Kč.

ne **10.10.**
15:00

VODNÍK ČESÍLKO
DIVADLO SCÉNA ZLÍN

Česílko je důvtipný vodník, který bydlí v rybníčku, spolu s kaprem Osmikiláčem. Přijďte se podívat na pohádku, podle dnes již klasického večerníčku.
Vstupné: 50, 40, 30,- Kč.
Sponzorem nedělních pohádek je Silisan s.r.o.

út **12.10.**
19:00

VRAŽDA SEXEM
DIVADELNÍ SPOLEK KAREL ČAPEK DĚČÍN

Dobročinné představení ve prospěch zdravotníků bojujících proti Covidu.
Zadáno.

čt **14.10.**
19:00

NETOPÝR

JOHANN STRAUSS | DIVADLO F. X. ŠALDY LIBEREC

D2

Na začátku byl malý žertík... nejslavnější opereta krále valčíků. Jen několik operet z obrovského množství děl tohoto žánru si dodnes udrželo svojí zvláštní přitažlivost – Netopýr je rozhodně jednou z nich. **Režie:** Martin Otava. **Hudební nastudování:** František Babický. **Dirigent:** Miriam Němcová.
Délka představení: 3:15. **Čas přestávky:** 19.50 a 21.15.
Vstupné: 350, 330, 310, 200,- Kč. BUS

pá **15.10.**
19:00

SMRT MU SLUŠÍ

DANIEL HRBEK | ŠVANDOVO DIVADLO

D3

Režisér: Daniel Hrbek. **Hrají:** Robert Jašków, Michal Dlouhý, Kamil Halbich, David Punčochář, Miroslav Hruška, Natálie Řehořová.
Bob Barel je diváky milovaný seriálový herec a kritiky nenáviděný divadelní herec. Nyní je však na dosah získání ceny Thálie za nejlepší herecký výkon. Od vítězství ho dělí jen jediné - hlas obávaného kritika, který ve volném čase na objednávku pořádá koncerty navazující na bytové divadlo Vlasty Chramostové. Komedie napsaná přímo pro Švandovo divadlo je nekompromisním nahlédnutím do hloubi divadelních útrob.
Délka: 2 hod 20 min včetně přestávky.
Vstupné: 350, 320, 290, 200,- Kč.
Sponzorem skupiny D3 je Ing. Aleš Klaudy.

čt **21.10.**
18:00

JIZERSKÁ 50 | VIDĚNA ŠESTI
VERNISÁŽ VE FOYER

Umělecký projekt Jizerská 50 / Viděna šesti představuje díla předních českých fotografů, kteří se nechali inspirovat nejslavnějším českým závodem v běhu na lyžích. Vznikla jedinečná kolekce přibližující podmanivou atmosféru „padesátky". Zároveň ukazuje různé možnosti přístupu k současné fotografické tvorbě.

čt **21.10.**
19:00

OSM EUR NA HODINU
SÉBASTIEN THIÉRY | DIVADLO KALICH

E

Herecké obsazení: Martin Zounar, Martin Kraus, Martina Randová / Daniela Šinkorová, Antonín Procházka / Zbyšek Pantůček.
Režie: Antonín Procházka.
Produkce: JT PROMOTION s.r.o.
Jacques a Laurence, bohatý buržoazní pár středního věku, zaměstnává na černo podivnou paní na úklid. Nutno zmínit, že Rosa je ve skutečnosti muž - transvestita.
Vstupné: 370, 340, 310, 200,- Kč

Autor: Jan Zátorský

pá **22.10.**
19:00

ŠTEFAN MARGITA
INTIMITY | MICHAL KINDL, IRIS MORIS

Jde o náhradní termín, zakoupené vstupenky jsou platné.
Štefan Margita, operní pěvec, tenor se z operního světa poprvé vydá do světa šansonu! Pro svoje fanoušky si tentokrát připravil více než hodinový koncert plný zcela nových písní, které pro něj napsal zpěvák a skladatel Michal Kindl.
Vstupné: 490, 450, 420,- Kč.

ne **24.10.**
15:00

ŠÍPKOVÁ RŮŽENKA
DIVADLO POHÁDKA

Hudba: Jan V. Kovářík.
Scénář, výprava a režie: Tomáš Kraucher.
Celá inscenace je ozvláštněna scénickým využitím prvků černého a luminiscenčního divadla.
Vstupné: 50, 40, 30,- Kč.
Sponzorem nedělních pohádek je Silisan s.r.o.

po **25.10.**
19:00

NEPERTE SE, PROSÍM VÁS!
GUR KOREN | DIVADLO PALACE

D2

Překlad a režie: Petr Svojtka.
Hrají: Martina Hudečková / Zuzana Slavíková, Zuzana Kajnarová, Miroslav Etzler, aj.
Tři sourozenci se sešli v advokátní kanceláři, aby si vyslechli otcovu poslední vůli. Brilantní izraelská komedie, plná překvapivých zvratů a především břitkého židovského humoru, který má tolik společného s tím českým.
Vstupné: 380, 350, 320, 200,- Kč.

 út **2.11.**
19:00

NA POSLEDNÍ CHVÍLI
AGENTURA HARLEKÝN

E

S anglickým humorem řeší povedený tatínek malér s dospívajícími dětmi. Václav Vydra a Jan Čenský ve volném pokračování celosvětově úspěšné komedie "1+1=3". Londýnský taxikář John Brown si dvacet let tajně užívá života se dvěma manželkami. Povedený tatínek má s jednou syna Gavina a s druhou má dceru Vicki. Ti dva mladí se seznámí na internetu a chtějí se osobně poznat. Jejich otec se jim v tom snaží se svým přítelem Stanleyem narychlo a s vypětím všech sil zabránit.
Vstupné: 400, 360, 320, 250,- Kč.

st **3.11.**
19:00

PRAVÝ ZÁPAD
SAM SHEPARD | DIVADLO VERZE

D3

Režie: David Prachař. **Hrají:** Jan Zadražil, Igor Chmela, Jan Potměšil, Vlasta Peterková. Komedie o nenaplněnosti lidských životů a o mužích, kteří občas potřebují odjet do pouště. Je lepší být svobodný, sám a žít na poušti, nebo mít dům, ženu, děti, práci a nakupovat v supermarketu? Dva bratři protichůdných životních názorů se setkávají po pěti letech v domě své matky. Otevírají se staré křivdy a potřeba dokazovat, kdo je lepší. Může tulák přebrat scénáristovi job? Existuje dnes ještě pravý Západ?
Vstupné: 300, 270, 240, 200,- Kč.
Sponzorem skupiny D3 je Ing. Aleš Klaudy.

ne **7.11.**
15:00

HONZA A HEJHULÁK
J. Š. KUBÍN | DIVADLO POHÁDKA

Známá postava klasických českých pohádek „Honza" prochází světem, aby se mnohému naučil, všude se dobře díval a nakonec si nevěstu vyhledal. Malovaná scéna, výpravné kostýmy a písničky dotvářejí toto představení, které rozšiřuje osvědčenou poetiku a styl Divadla Pohádka.
Vstupné: 50, 40, 30,- Kč. Sponzorem nedělních pohádek je Silisan s.r.o.

po **8.11.**
19:00

PERFECT DAYS
LIZ LOCHHEADOVÁ | PANTHEON PRODUCTION

D2

Hrají: Lenka Vlasáková, Jan Dolanský, Jan Hofman a další. **Režie:** Petr Kracik.
Romantická komedie nejen o ženách a nejen pro ženy.
Vstupné: 380, 350, 310, 200,- Kč.

st **10.11.**
19:00

TERESA KABAN - KLAVÍR, HENRYK BLAZEJ - FLÉTNA (POLSKO)
2. KONCERT CYKLU KRUH PŘÁTEL HUDBY 21-22

K

Letošní ročník festivalu "Tóny nad městy" představí dva přední polské umělce.
Program:
W. A. Mozart: Sonata F dur KV 13, W. A. Mozart: Sonata C dur KV 14, F. Chopin: Nocturne F dur op. 15, č. 1, F. Chopin: Impromptu-Fantaisie cis moll op. 66, F. Chopin: Polonaise As Dur op. 53 - "Heroic", F. Liszt: VI Rhapsody Des ….., I. F. Dobrzynski: Andante et Polonaise A dur, op. ….., H. Wieniawski: Kujawiak a moll op. 3, H. Wieniawski: Obertass G dur op. 19.
Sponzorem skupiny K je pan Valdemar Grešík.

Koncert podporuje Nadace Český hudební fond Praha. **Vstupné:** 160,- Kč.

čt **11.11.**
19:00

LAKOMEC
MOLIÉRE | KALICH

D1

Úprava a režie: Jakub Nvota. **Hrají:** Pavel Zedníček, Ondřej Novák / Aleš Petráš, Marika Procházková, aj. **Délka:** 2h 25min, s přestávkou.
Vstupné: 450, 420, 390, 250,- Kč.

ne **14.11.**
19:00

ANETA LANGEROVÁ
DVĚ SLUNCE ANEB JAK KRÁSNÉ JE BÝT MILOVÁN

Koncertní turné s kapelou a smyčcovým triem.
Vítejte ve světě Dvou sluncí. V nekonečném vnitřním prostoru, kde je snění dovoleno. Stačí se na chvíli ztišit a zastavit. Stát se tím, kdo pozoruje.
Vstupné: 650, 550, 500, 450, 400,- Kč.

út **16.11.**
19:00

PODZIMNÍ KONCERT
DĚČÍNSKÉHO SYMFONICKÉHO ORCHESTRU

Program:
L. v. Beethoven : Leonora No.3, W. A. Mozart: Klavírní koncert č. 21, J. Vyhnálek: Labským údolím, J. Rosas: Sur les Vagues (Na vlnách), J. Strauss ml.: Unter Donner und Blitz (Pod hromy a blesky), H. Zimmer: Gladiator - svita z filmu
J. Williams: Schindlerův seznam.
Dirigent: Jiří Knotte.
Klavír: Jiří Knotte.
Vstupné: 100, 80,- Kč.
Financováno z dotace statutárního města Děčín.

čt **18.11.**
19:00

CASANOVA NA DUCHCOVSKÉM ZÁMKU
KARL GASSAUER | DIVADELNÍ SPOLEK KAREL ČAPEK DĚČÍN

Premiéra
Vstupné: 120,- Kč.

pá **19.11.**
19:00

MŮŽEM I S MUŽEM
VIP ART COMPANY

Náhradní termín.
Vstupenky zůstávají platné.
Vstupné: 480, 430, 390, 250,- Kč.

GENERÁLNÍ PARTNER MĚSTSKÉHO DIVADLA DĚČÍN

BOHEMIA CARGO®

HLAVNÍ SPONZOŘI MĚSTSKÉHO DIVADLA DĚČÍN

klaudy
Silisan
hp DĚČÍN 2H Heran Jan
DSP s.r.o.
Constellium
KOVO Děčín CNC obrábění, nástrojárna
ARMEX INSTALATÉR CENTRUM
GREŠÍK VALDEMAR
Kalivoda DC s.r.o.
SKIP
RYKO s.r.o.
CONSULT
Hotel Česká Koruna
Westrens Děčín
M.A.Kolář advokátní kancelář
JUDr. Hana Kozáková
Jan Bučina soudní znalec BOZP
NOMÁD
EasyComp

Kontakt:
Městské divadlo Děčín, Teplická 587/75, Děčín IV, PSČ 405 02
www.divadlodecin.cz, **tel.: 412 530 630**, e-mail: trnka@divadlodecin.cz

Pokladna divadla je otevřena:
PONDĚLÍ až PÁTEK 15.00 – 20.00 a VŽDY HODINU PŘED PŘEDSTAVENÍM
tel.: 412 530 630.

Divadelní pub:
Místa rezervujte na čísle **770 100 562**.

Pokud potřebujete další informace, spojte se mezi 8:00 a 14:00 s Lucií Ortovou, **tel.: 608 891 865**.

LE GARAGE NOIR

CINEMA & MUSIC CLUB

8.10. / 22:00 / 200/250 Kč

PEKAŘ *KONEČNĚ TOUR!*

14.10. / 19:00 / 70 Kč

GARÁŽOVÝ KVÍZ

16.10. / 22:00 / 150/200 Kč

the.switch + Anteater

22.10. / 22:00 / 200/250 Kč

PRAGO UNION

30.10. / 22:00 / 200/250 Kč

HENTAI CORPORATION

2.11. / 19:00 / 70 Kč

GARÁŽOVÝ KVÍZ

5.11. / 22:00 / 200/250 Kč

I LOVE YOU HONEY BUNNY + THE VALENTINES

12.11. / 22:00 / 150/200 Kč

Houba + The Fialky

19.11. / 22:00 / 350 Kč

Vypsaná fixa

23.11. / 19:00 / 70 Kč

GARÁŽOVÝ KVÍZ

25.11. / 22:00 / 150/200 Kč

Barabas Lörinc (HU)

DČNK 23.

DOKUMENTÁRNÍ PERFORMANCE
St 29. 9. 2021, 19.00
Zóna kontaktu

FILM A DISKUSE
Čt 30. 9. 2021, 18.00
Johanna von Herzogenberg a její život mezi Čechami a Německem

KOMENTOVANÁ PROCHÁZKA
Pá 1. 10. 2021, 17.00
Po stopách českých Němců s Martinem Krskem

KONCERT
So 2. 10. 2021, 17.00
Srbská hudba z oblasti Lužice

VERNISÁŽ VÝSTAVY
Ne 3. 10. 2021, 17.00
Otfried Preußler: Cesty čarodějova učně

KONCERT
Ne 3. 10. 2021, 18.00
Renata Drössler – Marlene Dietrich

PŘEDNÁŠKA S HUDEBNÍMI UKÁZKAMI
Po 4. 10. 2021, 18.00
Česko-německá hudební setkání

LITERATURA – AUTORSKÉ ČTENÍ A ROZHOVOR
Po 4. 10. 2021, 17.00
Jaroslav Rudiš: Winterbergova poslední cesta

DIVADELNÍ PŘEDSTAVENÍ
Út 5. 10. 2021, 19.30
Adresát neznámý

KINO AUSSIG
Čt 7. 10. 2021, 17.30
Krajina ve stínu

LITERATURA – ČTENÍ
Čt 7. 10. 2021,18.30
Otfried Preußler: Čarodějův učeň & Útěk do Egypta

ČESKO-NĚMECKÉ VYPRÁVĚCÍ DIVADLO
Pá 8. 10. 2021, 10.00
Ta archa – Mokré zvířecí dobrodružství

LITERATURA
Pá 8. 10. 2021, 17.00
Současné německojazyčné drama a vznik jeho antologie v Ústí nad Labem

FILM A DISKUSE
So 9. 10. 2021, 14.00
Všechno jinak

EUROREGION ELBE LABE · collegium bohemicum · Dresden Germany · SACHSEN Diese Maßnahme wird mit Mitteln des Europäischen Strommittel für Regionale Entwicklung sowie Steuermittel Landtag beschlossenen Haushaltes. · Evropská unie · Evropský fond pro regionální rozvoj · Sparkasse · VVO · GRAFIK · OSTRAVSKÉ denník

FILM A TVOŘIVÁ DÍLNA
So 9. 10. 2021, 15.00
Malá čarodějnice

KONCERT
So 9. 10. 2021, 16.00
Barokní skladby pro flétnu a violoncello

KONCERT
So 9. 10. 2021, 19.00
Ensemble Berlin-Prag

KONCERT
Po 11. 10. 2021, 19.00
Boom: Beatles Revival

AUTORSKÉ ČTENÍ
St 13. 10. 2021, 17.00
Domov/Heimat Autorské čtení Tomáše Cidliny

KONCERT
Čt 14. 10. 2021, 19.00
Severočeská filharmonie Teplice & stipendisté

KINO AUSSIG
Čt 14. 10. 2021, 17.30
Gundermann

KONCERT
Pá 15. 10. 2021, 19.00
Romanovská-Tichý-Hrubý-Kugel

KONCERT
So 16. 10. 2021, 17.00
Tóny maďarské lidové hudby

KONCERT
So 16. 10. 2021, 18.00
Belfiato Quintet

KONCERT
Ne 17. 10. 2021, 17.00 – ZADÁNO
Závěrečný koncert: Swingový orchestr Petra Kroutila

LITERATURA
St 20. 10. 2021, 16.00
Literatura „překračující hranice" – Karosh Taha a Vratislav Maňák

VÝSTAVA
Po 1. 11. – 30. 11. 2021
Odvaha v čase diktatury

Bližší informace k akcím naleznete na **www.tdkt.info**

2.10.2021

KULIČKIÁDA

CHARITATIVNÍ AKCE

Báječné andělské holky z **Andělé bez křídel** společně s **Pivovarem Nomád** vám přinášejí Kuličkiádu 2021.

***Výtěžek akce pomůže Tomáškovi, který potřebuje speciální ortézy na nohy.**

O CO JDE?

Hraje vždy dvojice ve složení **DOSPĚLÝ - DÍTĚ** (do 15 let).
Úkolem dvojice je nacvrnkat každý svojí kuličku do důlku.

KDY A KDE?

V sobotu **2.10.2021 od 14 hodin** v rámci Bramboriády **v Pivovaru Nomád**.

ODMĚNY A PROGRAM

Starším za svojí snahu velké pivo dle vlastního výběru, mladšímu z týmu pak limonádu. Nejlepším týmům podle času náleží drobné ceny.

–

Pro mladší děti jsou přichystané dílničky, čtení pohádek, malování na obličej.

DOBROVOLNÉ VSTUPNÉ*

MĚSTO DĚČÍN

PŘIJĎTE SI UŽÍT

ČESKÝ UM

PODMOKELSKÝ PIVNÍ OKTOBERFEST

1.10.
14.00-21.00

2.10.
11.00-21.00

HUSOVO NÁMĚSTÍ A PROSTORY STARÉ TRŽNICE

ROZHOVOR: ZDENĚK IZER

Slavný český komik, bavič a imitátor Zdeněk Izer sice téměř zmizel z televizních obrazovek, ale o to více se věnuje živému vystupování. Důkazem jsou i představení "Na plný coole!" u nás na severu, a to v Benešově nad Ploučnicí a v Ústí nad Labem.

K nám na sever přijedete se svou show "Na plný coole!". Na co se diváci mohou těšit?
Na mě a na dědu. A na pár písniček. Víc nepráskn u.

V čem se liší formát pořadu "Na plný coole!" od pořadů , které jste dělal v minulosti?
No...je to formát nový. Vše je vymyšleno tak, abych mohl být na pódiu sám. A s tím mi pomáhá děda.

I Vás se určitě dotkla velká nejen kulturní pauza během pandemie covidu. Jak si užíváte opětovný návrat na pódia?
No, po roce bez hraní a nekompetentním žvanění ministra kultury, jakou podporu mají lidi bez práce, jsem se rozhodně těšil. Nebýt roušek v hledišti, je to jako dřív.

Kde berete inspiraci pro své scénky?
Nejlepší zdroj inspirace je nedostatek času před premiérou nového pořadu. Jinak bych se k vymýšlení novinek nedokopal.

Zažil jste někdy negativní reakci od profesí dotčených vašimi vtipy? Například od policistů a podobně.
Vůbec ne. Třeba právě policisti mě berou jako polovičního kolegu.

Jezdíte k nám na sever celkem pravidelně. Jak se vám u nás líbí? Máte zde nějaká oblíbená místa?
Ještěd, Panská skála, Hřensko, přehrada v Mařenicích. A Oybin, ale to už je v zemi krále Miroslava.

Koho nejraději imitujete?
Nejvíc mě bavil pan Patrovič z Talentu.

Vnímáte nějaké změny v tom, jak se vtipy s dobou mění či jak na ně diváci reagují? Nebo stále funguje osvědčená klasika?
Lidi reagují díky bohu pořád stejně. Smějí se na správném místě.

-es-

13.10.2021
BENEŠOV n.Pl.
MĚSTSKÉ KINO

Předprodej:
pokladna Městského úřadu BnPl /
www.SMSticket.cz

14.10.2021
ÚSTÍ n.L.
DŮM KULTURY

Předprodej: www.VstupenkyUsti.cz /
Severočeské divadlo / Činoherák /
Dům kultury / Infostředisko / Muzeum

Info: www.loudmakers.com

Stand up comedy show.
www.nastojaka.cz

LOUDMAKERS

na stojáka

live

Děčín

NÁHRADNÍ VYSTOUPENÍ ZA 21.10.2020

4. listopadu 2021

od 19,00 hodin

Kino Sněžník

Arnošt Frauenberg, Tomáš Matonoha, Karel Hynek

Předprodej: www.vstupenkadecin.cz
Více info: www.loudmakers.com

PROGRAM ŘÍJEN 2021

coffee & spanish

úterý 5. října, 19 hod

LA CHARLA DE AMIGOS

Večer španělské konverzace. Te esperamos! Entonces vente a charlar con nosotros de todo lo que te interesa.

bez vstupného

coffee & music

pátek 8. října, 19 hod

OPEN MIC OHUSCE 49. + VERNISÁŽ

Písním d(u)ši! Podzimní koncert písničkářů, kapel, básníků a umělců včetně odvážlivců z publika. Součástí bude i premiérová vernisáž výtvarnice Lenky Havlíčkové.

dobrovolné vstupné

coffee & english

úterý 12. října, 19 hod

ENGLISH SMALL TALK. 22 / anglický konverzační večer

Angličtina pro všechny, kteří si chtějí popovídat a nemají s kým. Nebojte se! Do you want to meet locals? Come and have a nice conversation, about our town, country, national park or just chit chat.

bez vstupného

coffee & books

čtvrtek 14. října, 19 hod

CESTY VNĚJŠÍ A VNITŘNÍ S JOSEFEM FORMÁNKEM

Autorské čtení, promítání (diapozitivů z cest i krátkých filmů) a povídání spisovatele a cestovatele Josefa Formánka o cestách vnějších a vnitřních, o pralese, šamanech, pití i nepití, okamžiku rozhodnutí, víře a laskavosti.

VSTUPNÉ 350,- KČ

coffee & community

úterý 19. října, 19 hod

ČTENÁŘSKÝ KLUB Books & Coffee

Rádi čtete? Podělte se o své dojmy a zážitky z čtení společně vybraných knih. Knihu na každý měsíc naleznete na facebooku, nebo v kavárně.

bez vstupného

coffee & deutsch

úterý 28. října, 19 hod

DEUTSCHER SPRICHABEND #6.

Kommen Sie zu einem Abend mit deutscher Konversation.

bez vstupného

Pohraniční 3, Děčín 1 *www.coffeeabooks.cz*

Svá místa si můžete rezervovat emailem, osobně nebo přes zprávu na fcb. Změna programu vyhrazena.

Městské kino Benešov nad Ploučnicí

Vstupné 200 Kč

Předprodej v pokladně MěU Benešov nad Ploučnicí.

Akci podporuje město Benešov nad Ploučnicí.

Fast Food Orchestra

4.12. 20:00

Vojtaano

Městské kino Benešov nad Ploučnicí

Vstupné 200 Kč

Předprodej v pokladně MěU Benešov nad Ploučnicí.

Akci podporuje město Benešov nad Ploučnicí.

Restaurace a Hotel
Kortus

KORTUS

RESTAURACE
& HOTEL

Otevřeno denně: **Po – Ne 10:00 – 22:00 h**

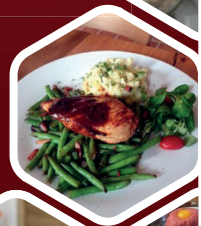

Vysoká Lípa 60, Jetřichovice

+420 604 604 666

+420 604 604 777

info@hotelkortus.cz

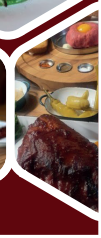

www.hotel**kortus.cz**

A na závěr výletu,
dobrý oběd nebo večeře...

KOCANDA
– HOTEL – RESTAURACE – DĚČÍN –

HOTEL A RESTAURACE KOCANDA

Tankové pivo

Telecí BURGER

WELLNESS

HOTEL

Prodej a rezervace: 736 481 003 www.kocanda-decin.cz

SOKOLSKÝ BĚH REPUBLIKY

OSLAVTE VÝROČÍ REPUBLIKY POHYBEM SPOLEČNĚ SE SOKOLSKÝM BĚHEM REPUBLIKY V DĚČÍNĚ

Jak oslavit 28. října výročí založení republiky a při tom udělat něco dobrého i pro sebe? Přece pohybem! Na více než stoletou sokolskou tradici navazuje Sokolský běh republiky, jehož třetího ročníku se zúčastní nejen T.J. Sokol Maxičky, ale dalších více než 45 míst nejen v Česku, ale i daleko za oceánem.

Registrace na běžecké závody v národních barvách, které se budou konat 28. října 2021 v Děčíně, jsou spuštěny na webu behrepubliky.cz, kde najdete také všechny podrobnosti závodu.

Trasy jsou připravené nejen pro dospělé běžce (v délce 5 km), ale také pro ty nejmenší (1 km). Sokolský běh republiky je pro všechny, bez omezení věku či zdatnosti. Za odměnu vás bude po závodě zdobit originální kovová medaile ve tvaru lipového listu, kterou můžete využít také jako brož nebo přívěsek.

Sokolský běh republiky v Děčíně se také může pochlubit tím, že jeho ambasadorem je **mistr světa v boxu, Lukáš Konečný**. Všichni závodníci se tak s ním budou moct setkat na startu závodu 28. října.

Stejně jako v Děčíně, tak i po celé zemi odstartuje hlavní závod ve stejný čas, a to **ve 14 hodin**. Přidejte se i vy a zaregistrujte se na **behrepubliky.cz**!

SOKOLSKÝ BĚH REPUBLIKY

OSLAVME SPOLEČNĚ POHYBEM
VZNIK NAŠÍ REPUBLIKY

28. ŘÍJEN 2021

DĚČÍN

MÍSTO: ROGALO DĚČÍN
START HLAVNÍHO ZÁVODU: 14.00
TRASA DOSPĚLÍ: 5 KM
TRASA DĚTI: 1 KM

WWW.BEHREPUBLIKY.CZ

GENERÁLNÍ PARTNER

SKUPINA ČEZ

HLAVNÍ PARTNEŘI

čepS
ČESKÁ spořitelna
Sportujeme se Spořkou
PENNY.

PARTNEŘI

Česká pošta
Ondrášovka
MADETA Tak chutná mléko
UNDER ARMOUR
GENERALI INVESTMENTS

MEDIÁLNÍ PARTNEŘI

Česká televize
Český rozhlas

Dobkovice
MOTOREST
Bakalář
Dobré pivo.

Poctivá
ČESKÁ
KUCHYNĚ
v Dobkovicích

Hotová jídla pondělí
až pátek 10.30 – 14.00

Možnost rozvozu obědů
na tel. 604 285 001

Pořádání akcí
- svateb, večírků, rautů.

Možnost zajistit catering
až k vám domů nebo do firmy.

www.motorestdobkovice.cz

MIKY'S BURGER

Hospůdka
Na Kopečku

Poctivé burgery
Z ČERSTVÉHO MASA, KTERÉ ODEBÍRÁME
OD REGIONÁLNÍCH DODAVATELŮ.
PŘIPRAVUJEME JE VŽDY V PÁTEK A V SOBOTU.

ROZVOZ
MOŽNÝ PŘES
Dáme jídlo.

Pilsner Urquell
TOČENÁ PLZEŇ

VENKOVNÍ TERÁSKA
K POSEZENÍ JE STÁLE PRO VÁS
OTEVŘENÁ
ŽELENICKÁ 1297/39, DĚČÍN 6
SLEDUJTE NÁS NA
TEL. 724748499

restaurace & pivnice

TANKOVNA NA SKŘIVANCE

Pilsner Urquell

Slavíme 5 let

Každé 5. pivo ZDARMA

Prvních 5 dní v měsíci říjnu!

Více specialit k pivu v **NOVÉM JÍDELNÍM LÍSTKU**

TANKOVNA NA SKŘIVANCE

Na Skřivance 1965/8, Děčín - Podmokly, tel.: 412 511 601

PEKÁRNA CIZRNKA: „S VDĚČNOSTÍ SLEDUJEME, JAK VŠE ROSTE"

Firma CIZRNKA vznikla v Děčíně před pěti lety a od té doby si získala srdce mnoha zákazníků. Výborné kváskové chleby, oceněné krekry, hamburgerové bulky a mnoho dalšího stojí za to ochutnat. Majitelky pekárny jsme se zeptali nejen na to, kam na pečivo můžeme zajít.

Kvalitním a s láskou dělaným produktům se dobře daří, a to je i případ CIZRNKY. Kde a jak začal její příběh?

Na mateřské "dovolené". Doputoval ke mě žitný kvásek s dotazem, zda z něj nechci zkusit upéct chléb. Tak jsem zkusila a pak druhý, třetí… Někde okolo stého chlebu jsem se odvážila dát ochutnat i kamarádům a známým, pak začala péct i pro ně, pak pro známé známých… a když jsem se rozhodovala na konci mateřské co dál, skončilo to vlastní pekárnou.

Vaší doménou jsou především kváskové chleby, které při dobrém skladování vydrží až týden. Čím to je, že tak dlouho vydrží?

Žitný kvas (kvásek), ze kterého chleby pomocí třístupňového kvašení vyrábíme, vzniká prvotně smícháním mouky a vody. Tato směs začne díky bakteriím a kvasinkám obsaženým ve vodě a mouce po určité době přirozeně kvasit - fermentovat. V rámci tohoto procesu vzniká kromě oxidu uhličitého (který nám dělá bublinky a tím způsobuje kynutí) i množství různých kyselin a aromatických látek jako například kyseliny mléčná a octová, které ovlivňují nejen výslednou chuť, barvu a konzistenci výrobku, ale zároveň fungují díky vyšší kyselosti těsta i jako přirozené konzervanty. Řádné propečení také napomáhá trvanlivosti výrobku.

V pečivu kypřeném droždím je obsažena jen jedna kvasinková kultura (rod Saccharomyces cerevisae). Tyto kvasinky se v těstě sice také rozmnožují a produkují bublinky oxidu uhličitého, nicméně již zde není dostatečné množství ostatních látek, které by fungovaly jako přirozený konzervant.

cizrnka
POTRAVINY S ROZUMEM

Sortiment CIZRNKY je samozřejmě mnohem širší. Co všechno pečete a vyrábíte?
Kromě zmíněných kváskových chlebů pečeme i další kváskové pečivo jako jsou bagety, bulky, italská focaccia, sladké mazance, koláče aj. Do "kváskového sortimentu" patří také slané krekry, a to i v bezlepkové verzi. Z droždí jsou pak vyrobeny pletýnky, toastové chleby, hamburgerové housky, různé druhy bulek, bagetek a samozřejmě spousty slaných i sladkých koláčů a buchet. Vždy jen s vlastními náplněmi.

Zmínila jste krekry v bezlepkové verzi. Pečete bezlepkově i jiné pečivo?
Pro celiaky máme v nabídce nejen bezlepkové kváskové chleby a běžné pečivo, ale i dva druhy krekrů, sladké sušenky a po dohodě i jiné druhy pečiva.

Vaše kváskové krekry dokonce nedávno získaly cenu v soutěži "Potravina z kraje Přemysla Oráče". Můžete o soutěži prozradit více?
Jde o projekt na podporu malých a středních producentů lokálních potravin, přičemž kritéria jejich výběru a hodnocení jsou obdobná jako u soutěže Regionální potravina. Přihlášený produkt musí být vyroben v našem regionu a pocházet zejména z tuzemských surovin. Soutěží se ve 14 kategoriích, o jejichž vítězích rozhoduje hodnotitelská komise. Na výstavě Zahrada Čech v Litoměřicích pak každoročně probíhá vyhlášení vítězů.

Kde všude je možné dobroty z CIZRNKY ochutnat? A pečete i pro veřejnost?
Vzhledem k výše zmíněné trvanlivosti pečeme pro veřejnost dvakrát týdně, a to v pondělí a ve čtvrtek. Na tyto dny si lze objednat z nabídky na našem facebookovém profilu a vyzvednout pečivo v provozovně CIZRNKA na Pivovarské ulici. Neděste se frekventované komunikace a přijeďte k nám spodem okolo zadního traktu divadla podél Jílovského potoka. Pravidelně dodáváme do bezobalového obchodu Biokoko v Lázeňské ulici. Naše hamburgerové housky můžete ochutnat v KARLS grill baru a v restauraci U Přístavu, toastové chleby v Craft Baru Bodenbach, chléb a kváskovou focacciu v Café Prostoru nebo mlátové krekry (opět kváskové) v pivovaru Nomád. Z mimoděčínských destinací pak v ústeckém bezobalovém obchodu Špajz, v mostecké Sýrárně Ráj nebo v Hotelu Kortus na Vysoké Lípě.

Co vás na této práci nejvíce baví?
V podstatě úplně všechno. Spíše než se zájmem sledujeme s vděčností, jak vše roste. Ve smyslu kynutí těsta, ale i v přeneseném smyslu růstu firmy :). Za oboje patří velké DÍKY všem spolupracovníkům, těm současným, ale i těm minulým a samozřejmě našim stálým zákazníkům.

-es-

Kapacita
50 - 300 lidí

PIVOVARSKÁ RESTAURACE KAPITÁN

Nabízíme pronájem sálů

Pivovarské restaurace

pro Vaši akci

(svatby, firemní akce, rauty, přednášky, plesy atd.)

Zajistíme doprovodný catering.

www.pivovarskarestaurace.com

OC Pivovar, Sofijská 2/3
405 02 Děčín

+420 777 577 918
info@pivovarskarestaurace.com

CLUB DIAMANT Kamenická ul.

Travesti show

V pátek 22. 10. 2021

20.00 – 24.00

Celovečerní vystoupení slečen Latoya Damita Jo a Madonna Daniela Maxová.

Cena vstupenek 250 Kč. V předprodeji na baru.
Více informací na fb a na tel.: 603 170 839.

V sobotu 30. 10.

HALLOWEEN PÁRTY

Diskotéka - soutěž o nejlepší masky o ceny - welcome drink pro masky - songy na přání - "RUM S COLOU ZA 33 KAČEK"

KDYŽ MÁTE POCIT, ŽE SE NĚKDE JEZDÍ RYCHLE, UDĚLEJTE S TÍM NĚCO

Děčínské pracoviště Fakulty dopravní ČVUT se mimo jiné zabývá řadou činností v oblasti silniční dopravy. V tomto článku bychom vás rádi informovali o jednom ze způsobů měření rychlosti a intenzity silničního provozu, kterým je mobilní radar.

Naše radary úmyslně nevypadají jako měřící zařízení, aby vozidla okolo nich jedoucí nebyla nijak ovlivněna. Z tohoto důvodu jejich vzezření nebudeme blíže popisovat. Při průjezdu vozidla jsou zaznamenány datum a čas, rychlost vozidla, rozměry, kategorie a několik dalších informací o konkrétním vozidle. Není však měřen žádný identifikační údaj jako SPZ či fotografie, tedy na základě tohoto měření není možné udělovat pokuty. K čemu tedy takové měření vůbec je?

Pokud má někdo podezření, že se někde jezdí rychleji, než by tomu tak mělo být, může se s námi domluvit a my na daném místě dočasně umístíme mobilní měřící zařízení. Většinou měříme týden, jelikož při jízdě do práce či do školy se řidiči chovají jinak, než například při cestě za turistikou o víkendu. Po tomto týdnu předáme přehledné statistiky o nejrychleji projíždějících vozidlech, o počtu vozidel překračujících nejvyšší dovolenou rychlost a mnoho dalších zajímavých a užitečných informací.

Teď, když máme teorii za sebou, pojďme se podívat na několik konkrétních případů. V posledních měsících jsme dělali řadu dopravních průzkumů pro obce v blízkém okolí Děčína.

V květnu jsme měřili v obci Líska spadající pod Českou Kamenici v místě, kde se nachází autobusová zastávka a přechod pro chodce na průtahu obcí. Za týden měření v tomto místě projelo 16 vozidel rychlostí vyšší než 100 km/h, z toho 4 byly nákladní. Tyto extrémně rizikové průjezdy obcí by si člověk představil někdy v nočních hodinách, ale není tomu tak. Většinou se jedná o dobu jízdy do nebo z práce. Ve všedních dnech na tomto místě 75 % řidičů překračuje nejvyšší dovolenou rychlost 50 km/h, 30 % překračuje 60 km/h, 7 % překračuje 70 km/h. Mimochodem 7 % se zdá málo, ale i to představuje v tomto místě okolo 280 vozidel denně.

V Huntířově jsme měřili také v květnu. Přímo v křižovatce s přechodem pro chodce na I/13 (Děčín - Česká Kamenice). Tam máme rekordmana jedoucího v osobním vozidle s rychlostí 143 km/h v půl jedné odpoledne. Nejrychlejší návěsová souprava tam projela 115 km/h odpoledne v 18:12. Ve všedních dnech tam 50 km/h překračuje 40 % vozidel.

V Krásné Lípě jsme měřili v červenci. Tam se jednalo o vjezd do obce po II/265 ve směru od Varnsdorfu. Jedná se o malou klikatou silnici vjíždějící z lesa do obce mezi domy. Pokud tuto silnici znáte, pochopíte, že náš rekordman vjíždějící mezi první baráky na motocyklu v rychlosti 110 km/h v jedenáct dopoledne hrál hru se životem. Pomyslnou stříbrnou medaili dostal řidič osobního vozidla s rychlostí 95 km/h po šesté večer.

Co ale s těmito informacemi dělat? Ve skutečnosti hodně. V některých místech jsou výsledky skutečně alarmující a slouží obcím jako velice urgentní ukazatel závažného problému. Jeho řešením mohou být stavební úpravy komunikací znemožňující takto rizikovou jízdu, instalace trvalého měření rychlosti pokutující řidiče za její překračování nebo jednoduše vyslání hlídky policie v ten správný čas, kdy řidiči porušují rychlost nejčastěji či nejnebezpečněji. Řešení je mnoho, jen je potřeba vědět, kde všude je problém. Dobrou zprávou je, že i vy se můžete podílet na jeho odstranění.

Znáte místo, kde je s rychlostí vozidel problém? Řekněte zástupcům vaší obce, ať nás kontaktují nebo nás kontaktujte přímo vy. Měření je nízkonákladové a velice rychle realizovatelné. Pokud se problém potvrdí, můžeme vám také poradit, co se s tím dá dělat.

-Martin Scháno-

FAKULTA DOPRAVNÍ ČVUT V PRAZE

So 2. 10. Sváťovo dividlo

16:00 Barokní sál
Loutková pohádka Neposlušná kůzlátka v podání Sváti a Alenky Horváthových.
Vstupné: 50 Kč děti/ 80 Kč dospělí.

Čt 21. 10. Varhanní koncert – Aleš Nosek

17:30 Kostel Povýšení sv. Kříže
Přední český varhaník uvede skladby Johanna Sebastiana Bacha, Josefa Kličky a Alexandra Guilmanta.
Koncert se koná v rámci 15. ročníku Českého varhanního festivalu.
Vstupné: 200 Kč/ senioři, studenti 160 Kč.

Pá 29. 10. + so 30. 10. Noční prohlídky

18.00, 19.00, 20.00, 21.00 hlavní zámecké nádvoří
Pro velký úspěch přidáváme speciální hrané prohlídky, které nás zvedou do časů, kdy zámek navštívil slavný skladatel Fryderyk Chopin. | *Vstupné: 220 Kč, děti 160 Kč.*

So 30. 10. Halloweenský karneval

14:00–17:00 Knihovní sál
Na karneval ve strašidelných maskách zveme všechny děti, které rády tančí, soutěží a umí se bavit. Program zajišťuje Sváťovo dividlo. Těšit se můžete také na kouzelnické vystoupení.
Vstupné: 50 Kč děti/ 90 Kč dospělí.

NOČNÍ PROHLÍDKY

pá 29. října a so 30. října 2021
18:00, 19:00, 20:00, 21:00 hlavní zámecké nádvoří

SVÁŤOVO DIVIDLO OPĚT NA ZÁMKU

2. 10.	Neposlušná kůzlátka.
30. 10.	Halloweenský karneval.
13. 11.	Perníková chaloupka.
11. 12.	Jak kočička s pejskem slavili Vánoce.

NOVÝ KURZ S HEREČKOU BÁROU MILOTOVOU

Věděli jste, že šeptání může být velmi namáhavé? A že správná práce s dechem může vést k mnohem lepšímu verbálnímu projevu? Kurzy Městské knihovny Děčín letos nově oživí kurz herečky Báry Milotové, která nabídne své herecké znalosti a dovednosti k tomu, aby zájemce naučila, jak správně pracovat s hlasem i řečí těla. Jak bude kurz probíhat a co vlastně úspěšnou herečku na Děčínu baví?

V děčínské knihovně nově povedete kurz s názvem Vědomá práce s hlasem a řečí těla. Co si pod tím představit?

Kurz by měl především účastníky uvolnit, zbavit stresu a dodat jim sebevědomí při jakékoli formě veřejného projevu. Práce s dechem, intonací, hloubkou, intenzitou hlasu, hlasová hygiena, technické nedostatky, špatná artikulace, logopedická cvičení, práce s řečí těla, to vše bude součástí kurzu. Vyzkoušíme si i improvizaci a asociační řetězce (volný proud myšlenek na dané téma). Přihlásit na kurz se můžete na www.vzdelavani.dcknihovna.cz.

Co je hlasová hygiena?

Hlasová hygiena je třeba to, že je dobré se vyspat, nejen pro krásu, ale třeba i proto, aby si naše hlasivky také odpočinuly

a nebyly přepjaté. Malokdo také ví, že šepot je velmi namáhavý a pokud máme unavené nebo přetažené hlasivky, neměli bychom rozhodně šeptat.

Pro koho je Váš kurz vhodný?
Kurz je vhodný pro kohokoli, kdo se chce zlepšit ve verbálním projevu. Není omezen věkově.

Vy sama jste herečkou. Dá se říci, že to, co kurzisty učíte, je určitou formou herectví?
Určitě. Práce s hlasem je jednou z nejdůležitějších disciplín herce. Pokud herec není technicky vybaven hlasově, nejen že mu není na jevišti rozumět, ale jeho projev není přesvědčivý. Navíc si velmi často své hlasivky ničí.

Jste především divadelní herečkou, ale diváci vás mohli vidět i v několika českých filmech a seriálech. Kde například? A věnujete se natáčení i v současnosti?
Z projektů, ve kterých jsem hrála, bych určitě doporučila seriál pro HBO Terapie 3., filmy Pouta nebo Šarlatán.

Narodila jste se u nás v Děčíně, ale jako divadelní herečka jste se živila v Brně. V jakých divadlech? A co Vás přivedlo zpět sem na sever? :)
V Brně byly mými divadly Divadlo v 7 a půl a divadlo Feste. V dalších Brněnských divadlech jako je Reduta, Divadlo Husa na Provázku, Mahenovo divadlo nebo divadlo Facka, jsem hostovala v několika inscenacích. Zpět do svého rodného města jsem se se svými třemi dětmi vrátila po složité životní situaci. Zde jsem založila divadlo Prožij si to, ve kterém se věnuji prožitkovému vzdělávání dětí formou interaktivních představení, jejichž tématy jsou dětská šikana a kyberšikana. Do Děčína jsem se vrátila po 20 letech a musím říct, že se z něj za tu dobu stalo krásné město a jsem ráda, že jsem tu doma.

Za 20 let se toho určitě změnilo hodně. Co Vás nyní na Děčínu nejvíce baví?
Město je plné zeleně, otevřené turismu, sportu, s nádherným okolím. Dříve jsem si uvědomovala jen jakousi šeď, ale možná je to jen věkem a změnou hodnot :)

Zmínila jste také své divadlo Prožij si to a prožitkové vzdělávání formou interaktivních představení. Můžete detailněji přiblížit, jak takové vzdělávání probíhá?
Jezdím do škol s interaktivními představeními. Hraji vždy ve třídách, které se mění v jeviště. Učitelský stůl se promění v postýlku malého Martínka, jehož šikanují spolužáci, celá třída se všemi žáky se promění v soudní tribunál, na tabuli bydlí Straka, která si stále kupuje na internetu šperky z Jablonexu, pod okny stojí krmelec se senem a děti se stávají spolužáky šikanovaného chlapce, soudci, zvířátky v lese. Základním prvkem je prožitek, pocit, který si děti odnášejí z jednotlivých představení. Nedělám přednášky o kyberšikaně, nastavuji dětem zrcadlo a snažím se, aby si odnesli pocit, že šikana nebo kyberšikana je špatná, nepříjemná a nesmí být součástí jejich života. *-es-*

MĚSTSKÁ KNIHOVNA DĚČÍN

10/2021

1.10. 10.00 | Přednáškový sál

Cvičení s Míšou

Šetrné cvičení pod vedením Michaely Schäffer Rupp, vyškolené trenérky lékařského fitness. Ukázková lekce zdarma! S sebou podložku a pohodlné oblečení.

4.10. 17.00 | Přednáškový sál

Jaroslav Rudiš: Winterbergova cesta

Autorské čtení z poslední autorovy knihy. Moderuje Martin Kraftl. Ve spolupráci s Euroregion Elbe-Labe. Vstup 100.- (www.vstupenkadecin.cz nebo na místě).

12.10. 17.00 | Přednáškový sál

Co skrývala babiččina špajska, aneb, Čím předkové tužili svou imunitu.

Přednáší Jana Vlková, gastronomická novinářka a autorka blogu Kytky k jídlu. Vstup volný.

KNIŽNÍ NOVINKA - **JACOBSOVÁ ANNE ALIAS BACH LEAH:**

NĚŽNÝ MĚSÍC NAD USAMBAROU

Povstání změnilo německou východní Afriku. Charlotta a George, jejichž životní cesty se konečně sešly, už nepoznávají zemi, ve které chtěli vychovávat svou malou dcerku. Táhne je to zpátky do vlasti. Tam ale na ně nečekají s otevřenou náručí. Přes jejich snahu vybudovat si v severním Německu nový život, si oba brzy přiznávají, že stále touží po Africe.

Výstava chodba 3. patro: Soužití s velkými šelmami

Ve spolupráci se spolkem Ochrana velkých šelem.

14.10. 17.00 | Přednáškový sál

Feministický večer: Dívčí válka

- vyprávění a zpěvy Jana Buriana o nelehkém údělu moderní ženy, aneb, Feministou ano či ne? Jana Buriana, novináře, písničkáře, cestovatele… netřeba v Děčíně nějak obzvlášť představovat, tentokrát zabrousíme do trochu jiných vod. Přijďte se pobavit, vstup volný.

20.10. 17.00 | Přednáškový sál

Martina Málková: Autorské čtení

Autorka společenských románů (Dvojitý gambit; Závity z ulit; Pérka, drátky, kolečka) bude číst ze své poslední knihy, moderuje Radek Kolínský.

25.10. 18.15 | Přednáškový sál

Večer reprodukované vážné hudby

F.X. Brixi: Nejslavnější koncerty pro varhany a orchestr.

Večerem provází Jan Bučina.

12.10. 15.30 | Dětské oddělení

Výtvarná dílna se čtením (pro děti od 4 let)

O třech prasátkách + vyrob si svůj domeček. Vstup zdarma.

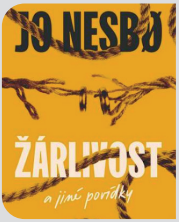

KNIŽNÍ NOVINKA - **JO NESBØ:**

ŽÁRLIVOST A JINÉ POVÍDKY

Nevěra se nevyplácí a nakonec vždycky vyjde najevo. A když se vášeň proplete se žárlivostí, k pomstě zbývá už jen krůček. Dva úplně stejní horolezci bojují o krásnou řeckou servírku. Taxikář nachází v šéfově autě náušnici své manželky. Žena letící z New Yorku do Londýna se kvůli manželově nevěře rozhodla spáchat sebevraždu.

17.10. 15.00 | Dětské oddělení

Zvířátka a loupežníci

Pohádku Františka Hrubína přebásnila Marka Míková. Hrají Renáta Kubišová a Kristýna Skalická. Cena 50.-/dítě, doprovod zdarma.

23.10. 9.00–12.30 | Výtvarná učebna

Animační workshop pro děti

Vyzkoušejte si různé animační techniky pod vedením lektorky Růženy Pekařové. Cena: 150,-/os., přihlášky na: vzdelavani.dcknihovna.cz

5.10. 16.00 | Akce mimo knihovnu

Procházka s městským architektem #9

Téma: Revitalizace nábřeží. Sraz: u kruhového objezdu u Mototechny. Neváhejte se zúčastnit se svými podněty a připomínkami, můtete je probrat s architektem Ondřejem Benešem osobně. Ve spolupráci s Kanceláří městského architekta a Děčínsko-podmokelskou vlastivědnou společností.

9.10. 17.00 | Akce mimo knihovnu

Nikki trio pod knihovnou

Jedinečná směs Rnb/jazzu/popu v podání Nikki Madi (zpěv, klávesy), Beta Solorzana (saxofon) a Daniela Meleho (bicí). Udělejme si společně pohodové babí léto! Vstup volný.

www.dcknihovna.cz | www.facebook.com/mekdc

4.10. | VI. VZDĚLÁVACÍ VELETRH ČVUT DĚČÍN

Veřejná akce pro pedagogy a pedagogy volného času. Zaměření veletrhu: Biologie, chemie, fyzika, matematická a digitální gramotnost, řemesla, robotika a logika. Vystavovatelé: RNDr. Marie Kupčáková, Ph.D. - Geometrické aktivity pro talentované studenty, Mindok - Moderní společenské hry a eskové hry pro matematiku, Veselá věda - ukázky činnosti, aj. Informace na www.rskuk.cz.

Saxofon (výuka hry)

Lektor: H. L. Solorzano Angulo

Kurzovné: 400,-/měsíc (1x týdně 30 min.)

Termín: pátek, přesný čas dle dohody

S velkou radostí vám oznamujeme, že se nám podařilo obnovit výuku hry na saxofon s hvězdou našich balkonových koncertů Humbertem Solórzánem.
I když se přestěhoval do Prahy, v pátek odpoledne bude v Děčíně dál učit hru na saxofon a nově také španělskou konverzaci, tak neváhejte!
Více informací a přihlašovací formulář najdete na webových stránkách.

Už jste se přihlásili?

13. – 23.10. | DIVADELNÍ FESTIVAL KULT / ÚSTÍ NAD LABEM

Festival KULT je největší divadelní přehlídka v Ústeckém kraji. Pestrá dramaturgie nabízí činohru, taneční a pohybové divadlo, nový cirkus, loutkové divadlo i alternativní experimenty. Součástí programu jsou také inscenace primárně určené dětem a studentům. Více informací najdete na www.festivalkult.cz.

140 KROUŽKŮ PRO DĚTI A DOSPĚLÉ

LOUTKOVÉ DIVADLO
ANGLIČTINA
JUDO
IN-LINE BRUSLENÍ
JÓGA
FITBOX
KUCHTÍCI
KORFBAL
FILMOVÝ KLUB
HOKEJBAL
UKULELE
ZOO KROUŽEK
AEROBIK
3D TVORBA A TISK
NERF LIGA
HASIČI
RYTMOHRÁTKY
HISTORICKÝ ŠERM
KLUBY MAMINEK S DĚTMI
RYBÁŘI
AIRSOFT
ROBOTIKA
DESKOVÉ HRY
MALOVÁNÍ NA KAMÍNKY
FLORBAL
KLAVÍR
PLAVÁNÍ
VODNÍ PÓLO
FLÉTNA
ANIME KLUB
PĚVECKÝ SOUBOR
TK SCRATCH
STREET DANCE
TABATA
PAŘANI
KRŮČKY PRO HANDICAPOVANÉ
KONĚ
KREATIVNÍ KROUŽKY
STOLNÍ TENIS
POKEMONGO
SEBEOBRANA
ŽELEZNIČNÍ MODELÁŘ
LETECKÝ MODELÁŘ
KYTARA
PLASTIKOVÝ MODELÁŘ
VÝTVARNÝ ATELIÉR
KERAMIKA
VZDUCHOVKA

- ONLINE PŘIHLÁŠKY
- PLATBA KARTOU
- PO CELÉM DĚČÍNĚ
- PŘES 2000 KLIENTŮ

DDM DĚTI A MLÁDEŽE DĚČÍN www.ddmdecin.eu

WWW.DDMDECIN.EU

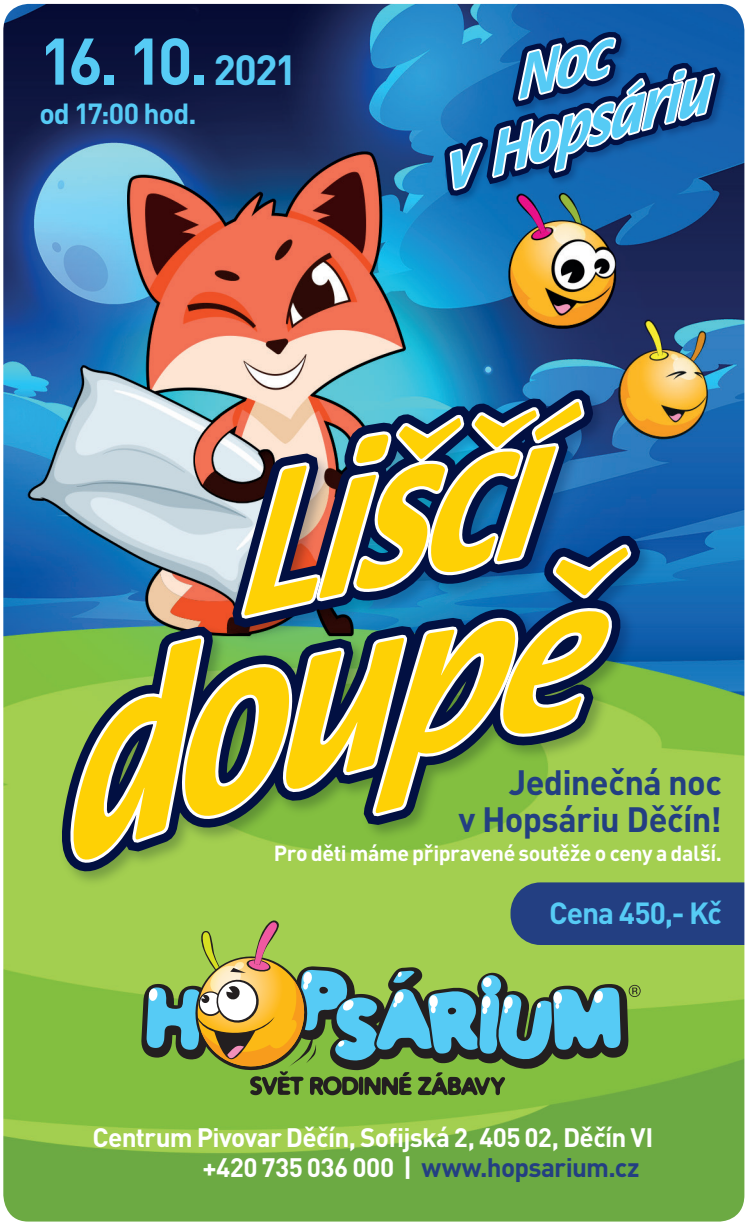
16. 10. 2021
od 17:00 hod.
Noc v Hopsáriu
Liščí doupě
Jedinečná noc v Hopsáriu Děčín!
Pro děti máme připravené soutěže o ceny a další.
Cena 450,- Kč
HOPSÁRIUM®
SVĚT RODINNÉ ZÁBAVY
Centrum Pivovar Děčín, Sofijská 2, 405 02, Děčín VI
+420 735 036 000 | www.hopsarium.cz

ČESKOBRATRSKÁ
CÍRKEV EVANGELICKÁ
FARNÍ SBOR V DĚČÍNĚ

VÁS ZVE NA
BOHOSLUŽBU

NEJEN PRO
HORO/LEZCE
TURISTY
MÍSTNÍ I POUTNÍKY

KOSTEL NEJSVĚTĚJŠÍ TROJICE

DOLNÍ ŽLEB

SOBOTA | 9. ŘÍJNA 2021 | 17:30

HUDEBNÍ DOPROVOD
LADISLAV MORAVETZ
CELOCÍRKEVNÍ KANTOR

MEDIÁLNÍ PARTNER
Enter
Kultura do kapsy!
www.enter-kl.cz

decin.evangnet.cz | facebook.com/fsccedecin | instagram.com/cce_decin | decin@evangnet.cz

pravidelné bohoslužby v kostele na Teplické ul. v Děčíně
každou neděli od 10:00
(od listopadu na faře v ulici Bezručově, čp. 4)

Ústecký kraj
#NOVÝ START

VELETRH VZDĚLÁVÁNÍ
ŠKOLA DĚČÍN 2021

PREZENTACE STŘEDNÍCH ŠKOL A FIREM

CENTRUM PIVOVAR, SOFIJSKÁ 2/3, DĚČÍN 6

21. ŘÍJNA 2021 | 9:00 – 17:00 HODIN

www.skoladecin.cz
vstup zdarma

www.**aquapark**decin.cz

15. – 17.10. | COMIC-CON PRAGUE 2021

Legendární událost Comic-Con se vrací do Prahy! Nejslavnější popkulturní festival se zaměřuje na filmy a seriály, hry, komiksy a knihy, nejčastěji v žánru sci-fi, fantasy a horor. Každý návštěvník si přijde na své! Lístky zakoupíte v síti Ticketmaster.cz.
Více na www.comiccon.cz

16.10. | RYTÍŘI NA HRADĚ STŘEKOV

Na hradě Střekov bude dne 16.10. 2021 od 11 hodin sobota plná zábavy. Můžete se těšit na šermířské vystoupení, hudbu dobovou i novější, stánky plné rozličného zboží, kovárnu, lukostřelbu, čajovnu a mnoho dalšího. Za příznivého počasí - projížďka na koních. Parkování je u hradu spousta, MHD zastávka je nedaleko a případně je na hrad hezká procházka z centra města.

DĚČÍN SPORTUJE

POJĎ HRÁT HÁZENOU

SPORTOVNÍ HÁZENKÁŘSKÉ STŘEDISKO - TJ SLAVOJ DĚČÍN

POŘÁDÁ NÁBOR CHLAPCŮ OD 6 DO 14 LET

TRÉNUJEME VE SPORTOVNÍM AREÁLU TJ SLAVOJ DĚČÍN V CHROCHVICÍCH A V TĚLOCVIČNÁCH ZÁKLADNÍCH ŠKOL

ROZPIS TRÉNINKŮ NA ADRESE WWW.HAZENADECIN.CZ/TRENINKY

HAZENADECIN INFO@HAZENADECIN.CZ

M: 722 062 010 | 723 340 080

ČESKÁ HÁZENÁ czech handball
sportovní středisko TJ SLAVOJ DĚČÍN

ZIMNÍ STADION DĚČÍN

PROGRAM • ŘÍJEN 2021

VEŘEJNÉ BRUSLENÍ

NE **3.10.** |16⁰⁰
NE **10.10.** |16⁰⁰
NE **24.10.** |16⁰⁰
ČT **28.10.** |16⁰⁰
PÁ **29.10.** |16⁰⁰
SO **30.10.** |18⁰⁰
NE **31.10.** |16⁰⁰

PŘÍPRAVKA HC DĚČÍN

SO **2.10.** | 8³⁰
ST **6.10.** |16⁰⁰
SO **9.10.** | 8³⁰
ST **13.10.** |16⁰⁰
SO **16.10.** | 8³⁰
ST **20.10.** |16⁰⁰
SO **23.10.** | 8³⁰
ST **27.10.** |16⁰⁰
SO **30.10.** | 8³⁰

UTKÁNÍ „A“ MUŽSTVA

SO **2.10.** |18⁰⁰ **HC Vlci Jablonec n. N.**
SO **9.10.** |18⁰⁰ **HC Wikov Hronov**
SO **16.10.** |18⁰⁰ **BK Nová Paka**
SO **23.10.** |18⁰⁰ **HC RODOS Dvůr Králové**
ST **27.10.** |18⁰⁰ **HC Letci Letňany**

hcdecin.cz

HC DĚČÍN 1945

hokejdecin

100 LET KOPANÉ V DĚČÍNĚ

OSLAVY POD PATRONÁTEM PRIMÁTORA MĚSTA DĚČÍNA

13:00 hod. **FK Junior Děčín - AC Sparta Praha**
utkání mladších žáků, starších přípravek, mladších přípravek

14:30 hod. **SK Děčín Podmokly - AC Sparta Praha**
utkání legend

DĚČÍN SPORTUJE Wali CZ

FK DĚČÍN JIM TMPLUS NAUTILUS

16.10. – 17.10. | PODZIM NA VESNICI / MUZEUM V PŘÍRODĚ ZUBRNICE

Období sklizně skončilo a naplno začíná zpracování plodin - vyzkoušejte si výmlat obilí, vázání provazů, zpracování lnu či mletí obilí na mlýně. Historická sušárna nabízí sušení ovoce s ochutnávkou křížal a výstavu tradičních ovocných odrůd. Pro nejmenší je připravena stezka pro děti. Více informací na www.nmvp.cz.

Novinka
v Děčíně

Nabídka aktivit s NORDIC WALKING

NAUČTE SE CHODIT S HOLEMI EFEKTIVNĚ.
Zapojíte až 90% svalů, spálíte více tuků, odlehčíte kloubům a **UŽIJETE SI TO.**
Není nutné dřít, ale znát **SPRÁVNOU TECHNIKU.**

- KURZY SPRÁVNÉ TECHNIKY NW – SKUPINOVÉ I INDIVIDUÁLNÍ
- Společné výlety 3.,16., 30.10.; kondiční lekce
- DÁRKOVÉ POUKAZY (lze s vlastní fotografií)
- Výživové poradenství, kúra pro zdravé střevo i klouby

Sledujte: NORDIC WALKING DĚČÍN
731 522 839 • info@jitkakocova.cz

www.jitkakocova.cz

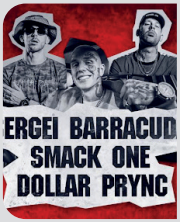

16.10. | SMACK / SERGEI B. / DOLLAR PRYNC / ÚSTÍ NAD LABEM, PUB DOMA

Né jedna show, né jeden koncert, ale 3 shows zároveň v jeden den, v jednu noc! Sergei Barracuda, Smack a Dollar Prync přijedou zapálit pub Doma a to 16.10.2021! Takže si nic neplánuj a doraž na tuhle epickou show! Sergei Barracuda, Smack One, Dollar Prync, Hypemani: Epic & Pivoth. Afterparty pokračuje v music pubu Doma.

Vizualizace jsou dílem studentů architektury na Fakultě stavební ČVUT ateliéru Karla Hájka a Patrika Kotase.

ZDENĚK ŘÍHA: VÝCHODNÍ NÁDRAŽÍ JE TŘEBA SMYSLUPLNĚ VYUŽÍT

Historická budova východního nádraží v Děčíně je několik posledních let předmětem různých spekulací o tom, jak by s ní mělo nebo mohlo být naloženo. Jedním z iniciátorů záchrany a využití budovy je i Doc. Ing. Zdeněk Říha, Ph.D. z Děčína, který pracuje jako docent v oboru Technologie a managementu dopravy a vyučuje na VŠ ekonomie a managementu a VŠ logistiky. V rozhovoru jsme si popovídali o tom, jaká by mohla být budoucnost této významné děčínské památky.

Od roku 2016 se aktivně věnujete studiím ohledně možností využití budovy východního nádraží v Děčíně. Jaká by tedy mohla být její budoucnost?

Předně je důležité uvést, že budova děčínského východního nádraží je významnou architektonickou památkou, a to i z hlediska celé České republiky. Proto je důležité, aby byla nejen zachována, ale i smysluplně využívána. To samozřejmě znamená i to, aby bylo možné ufinancovat její provoz. V tomto ohledu je nutné hledat možnosti, jak prostory této budovy využít. Samozřejmě velmi nákladná bude i její rekonstrukce, kde by bylo vhodné a možné využít fondy Evropské Unie.

Jaká je Vaše osobní vize pro záchranu této historické památky?

Myslím, že dnes už to nejsou jen mé vize, i když jsem se na jejich vzniku podílel. Dominantní část budovy může sloužit jako pracoviště Fakulty dopravní ČVUT, což samozřejmě znamená kromě učeben a laboratoří i využití pro vysokoškolskou kolej nebo menzu. A sál, který sloužil jako tělocvična, by mohl fungovat jako muzeum

se zaměřením na popularizaci technických oborů. Zároveň je možné budovu využít pro pořádání konferencí. Těmto záměrům by mělo být uzpůsobeno i okolí budovy.

Změny se tedy budou týkat nejen budovy, ale také kolejiště. To má být významně redukováno. Co to znamená v praxi?

Kolejiště bude redukováno, ale ne co do počtu kolejí. Těch bude stejný počet, ale tím, že budou blíže u sebe, vzniknou na okrajích současného kolejiště volné plochy. Tyto plochy potom budou využity převážně pro výrobní činnost a s tím souvisí i vznik pracovních míst. Určitě by pak byla zajímavá kombinace vysokoškolského pracoviště a průmyslu.

Jaký je časový horizont této redukce?

Redukce kolejí se předpokládá nejdříve v roce 2025. S tím jsou spojeny následné kroky, jakými je sanace území a příprava na vytvoření podmínek pro průmysl, tedy dostatečná infrastruktura a sítě. Bohužel, ne vše může jít tak rychle, jak bychom si představovali. V loňském roce byla dokončena studie, na jejímž zpracování jsem se podílel, která celý prostor komplexně řeší. Pokud dojde k úpravám kolejí, je už jen na našem městě, jak rychle budeme schopni celý prostor včetně budovy transformovat na daleko zajímavější část města, než je tomu v současnosti.

Doc. Ing. Zdeněk Říha, Ph.D.

Teď trochu osobnější otázka. Jako vysokoškolský učitel jste byl roky pracovně vytížený v Praze, kde jste také žil. Proč jste se rozhodl vrátit zpět do Děčína, kde nyní s rodinou žijete?

Je to jednoduché. Chtěli jsme pro sebe i pro naše děti daleko více přírody, které je tu opravdu hodně. Stačí si vybrat. Navíc tu mám maminku, které tak můžu více pomáhat. Ale do Prahy, kde přednáším na dvou vysokých školách, stále jezdím.

Kromě působení na vysokých školách se věnujete i politice prostřednictvím kandidatury za hnutí Trikolóra. Co vás k tomuto rozhodnutí vedlo?

Jednoznačně trendy ve společnosti, které vedou k úbytku svobody pro každého jednotlivce. Evropská unie nyní přichází se zákazem spalovacích motorů a podporou elektromobility. Navíc tyto ekologické plány - aniž by ekologii nějak pomohly - již vedou k citelnému zdražení energií. Větší zásah do lidské svobody tu od konce socialismu nebyl. Proti tomu chci ze všech sil bojovat.

-es-

„VÝCHODNÍ NÁDRAŽÍ“
ANEB Z BERLÍNA AŽ DO ISTANBULU

Na začátku května letošního roku zastupitelstvo města schválilo studii využitelnosti území rozvojové zóny Děčín - východní nádraží. Zdá se, že tato lokalita opět nabude na větší zajímavosti a obnoví se zašlá sláva. Pojďme se společně podívat na historii východního nádraží.

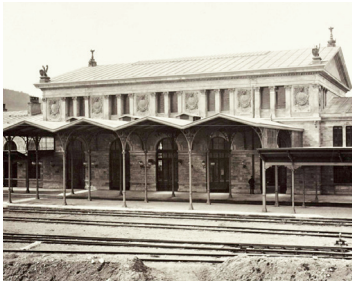

Železniční areál nádraží Rakouské severozápadní dráhy byl součást velkého železničního projektu z let 1867-1873, který vytvořil síť 800 km železnic mezi Vídní a Děčínem a ve východních Čechách. Rakouská severozápadní dráha byla později i vlastníkem Rakouské severozápadní paroplavební společnosti, takže logisticky zajišťovala spojení od moře po Labi přes Čechy na Dunaj dále na Balkán. Ve své době byla největším investorem v Děčíně.

V Děčíně k síti Rakouské severozápadní dráhy patřilo část kolejí v Děčíně-Horním Žlebu s železničním mostem přes Labe v Loubí, tunely pod Kvádrberkem, drážní těleso z Loubí k tzv. „východnímu nádraží“, kde byla místní centrála společnosti, dále do vnitrozemí po pravém břehu Labe přes Boletice, tunelem u Nebočad ve směru na Lysou nad Labem a Nymburk. Součástí sítě bylo i zbořené nádraží v Praze-Těšnově.

Vybudování děčínského „dolního" - dnes spíše „východního" nádraží v letech 1873-4 - si vyžádalo velké terénní úpravy, při nichž dělníci museli přemístit cca. 500 000 kubických metrů zeminy a 60 000 štěrku. Kromě honosné výpravní budovy zde vyrostly, celnice, sklady, opravny, v areálu nádraží byly položeny koleje o celkové délce 24 km.

Po 35 letech samostatného provozu došlo v roce 1909 k zestátnění firmy, což přirozeně znamenalo řadu provozních změn v organizaci železnice. V Děčíně vznikl velký komplex majetku železnice tvořený původně ze čtyř rakouských soukromých drážních společností, který po roce 1945 rozšířil i majetek původně saské dráhy. Děčínskému východnímu nádraží byla přisouzena role obslužného nádraží pro přístav v Děčíně-Loubí a odstavného nádraží na čekající vlaky v trase po pravém břehu Labe směrem do Německa.

Na území České republiky areál nádraží nemá obdobu a je unikátní i z evropského pohledu. V celém areálu se podařilo uchovat velké množství původních prvků. Vlastní budova nádraží je projektována vídeňským architektem Rudolfem Freyem a ve své době patřila k nejmodernějším v Rakousko-Uhersku. Po trati Rakouské severozápadní dráhy jezdil rychlík z Berlína do Vídně a Istanbulu v Turecku. Objekt se zachránil vlastně náhodou, posledních padesát let již neslouží ani veřejné dopravě. První představy o jiném využití se objevily po roce 2000, kdy zde Národní technické muzeum chtělo zřídit velké muzeum české železnice. Od toho záměru bylo bohužel upuštěno. Z iniciativy Hospodářské a sociální rady okresu byl v roce 2015 zahájen proces přípravy proměny celého areálu, který vede k novému využití. Rozhodnutí zastupitelstva města zvýšilo šanci nádraží zachránit.

-redakčně upraveno-

Zdroj a foto: zonadecin.cz, Ing. Vlastimil Pažourek, Oblastní muzeum v Děčíně.

HRAD KALICH - PO STOPÁCH JANA ŽIŽKY

Víte o tom, že máme v našem kraji jediný sídelní hrad našeho nejslavnějšího vojevůdce Jana Žižky z Trocnova? Jedná se o hrad Kalich tyčící se nad obcí Třebušín v okrese Litoměřice. Při jeho návštěvě vás možná překvapí jeho mohutnost i unikátní způsob opevnění.

Původní tvrz, která patřila neznámým majitelům, byla roku 1421 dobyta Janem Žižkou a přestavěna na jeden z nejmodernějších a nejlépe chráněných hradů své doby. Vstup do hradu chránily hned dvě brány a okrouhlá věž. Byly zde také mohutné hradby a dělostřelecká terasa a celkový systém obrany dopomohl k tomu, že hrad nebyl nikdy dobyt.

O dobytí Kalichu se mimo jiné pokoušel i Zikmund z Vartenberka, který si poblíž nechal dokonce vystavět dva hrady - Pannu a Litýš. Zbytky obou hradů můžete taktéž navštívit.

I když Jan Žižka později přezdívaný také jako Jan Žižka z Kalichu na hradě bydlel, zdejší posádce pravděpodobně velel jeho bratr Jaroslav. Hrad pak zůstal v držení husitů i po Žižkově smrti v roce 1424, kdy připadl právě Jaroslavovi.

Dnes je z hradu krásný výhled do kraje a pokud jej navštívíte, pravděpodobně zde potkáte členy spolku Hrady Českého středohoří Kalich, kteří hrad postupně rekonstruují už šest let. Kromě postupného odkrývání jednotlivých částí hradu sestavují zdi z původního kamení, které se našlo při archeologických výzkumech.

Vstup na hrad je volný, každý návštěvník ale může přispět do kasičky na jeho obnovu. A jak se k hradu dostanete? Hrad se nachází na vrcholu kopce ve výšce 536 metrů nad mořem a přímo z Třebušína k němu vede žlutá turistická značka. Pokud přijedete autem, můžete zaparkovat například u místního hřbitova.

-es, zja-

Osobně výlety testujeme a hledáme pro vás ty nejlepší!

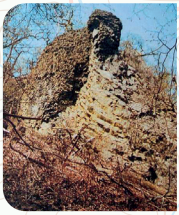

HRAD PANNA

Jen drobné pozůstatky po hradu najdete na vrcholu stejnojmenného kopce Panna. Ten se nachází naproti hradu Kalich a dříve sloužil jako opěrný bod proti Žižkovu Kalichu. Nechal jej zbudovat Zikmund Děčínský z Vartenberka, který se odsud snažil po neúspěšném obléhání Kalichu sledovat znepřátelený hrad. Pannu pak husité dobyli už v roce 1423.

REKOMA

AMBULANTNÍ REHABILITACE

www.rekoma.cz

Vám přináší služby navíc

MANUÁLNÍ LYMFODRENÁŽE

KRANIOSAKRÁLNÍ TERAPIE

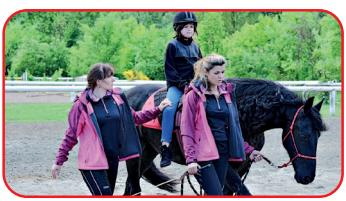

HIPOTERAPIE

RADIÁLNÍ RÁZOVÁ VLNA

Vlastní zdravotnickou péči je možno čerpat dvojím způsobem:

1. Na doporučení lékaře (hrazené zdr. poj. 111, 201, 205, 207, 209, 211, 213)

- nutný předpis od lékaře (FT)
- pooperační a poúrazové stavy
- chronické bolesti
- LTV (Lehká Tělesný Výchova) – skolioza, VDT (Vadné Držení Těla), bolesti zad

2. bez doporučení lékaře (hrazené klientem)

- individuální fyzioterapie
- vířivé koupele - horní, dolní končetiny
- elektroléčba, magnetoterapie, ultrazvuk, terapie rázovou vlnou
- kineziotaping

REHABILITACE DĚČÍN

Teplická 401/148, 405 02 Děčín 4
734 346 266
decin@rekoma.cz

HIPOREHABILITACE

Březiny 197, 405 02 Děčín 27
605 288 613
hipo@rekoma.cz

PARTNEREM KŘÍŽOVKY V ENTERU JE **REHABILITACE REKOMA**

POMÚCKA: PIK, SAL, TI	VLASTNÍ PRVNÍ ŽENĚ	LANĚ SLOVENSKY	1. DÍL TAJENKY	INICIÁLY FYZIKA NEWTONA	VÝROBEK Z MLÉKA	KAM	ZRZAVÝ ČLOVĚK	TIŠTĚNÝ LIST	ZNAČKA PRACÍHO PRÁŠKU	NA CO
JMÉNO PRESLEYHO						NÁSTROJ ZVONÍKA				
NEFUNKČNÍ						NACHLAZENÍ / OBCHODNÍ AKADEMIE ZKR.				
NUŽE				MIKROSKOPICKÝ ORGANIZMUS / DRAVÝ PTÁK						
ANEB					SPZ PRAHY / CIZÍ MUŽSKÉ JMÉNO				2. DÍL TAJENKY	CITOSLOVCE MLASKNUTÍ
KAM	ŘÍMSKÝ KRUTÝ CÍSAŘ	ÚDOBÍ / OPADÁNÍ				ČES. POLIT. STRANA / ČÁST HMOTY				
LITERÁRNÍ ÚTVAR							SLONÍ ZUB / JMÉNO KOMENSKÉHO			
NÁRAMENÍK								ZVRATNÉ ZÁJMENO SLOVENSKY / EVROPAN		
KORÝŠ				KRESLENÝ HUM. SERIÁL / ZPĚVNÝ HLAS						
SLEZSKÁ ŘEKA					LIST Z VĚZENÍ / DRUHY OBRAZU					
KAM	ODĚV MINISTRANTŮ	ELIŠKA DOMÁCKY / LITÍM VYTVOŘIT				LÉKAŘSKY SŮL / SLOUČENINA AG A KOVU				LADICÍ ČÁST PŘIJÍMAČE
HRACÍ POTŘEBA							NALÉVAT / ČESKÁ ZNAČKA PRAČEK			
PŘEDLOŽKA				KRÁVA / KARETNÍ BARVA				CHEM. ZN. PLUTONIA / ZNAČKA MINUTY		
ZNAČKA MILILITRU			ŽHÁŘ / ČÍNSKÝ LITERÁRNÍ SOUDCE							
BÝTI NAŽIVU					ZNEČIŠŤUJÍCÍ PŘÍMĚSI VE VZDUCHU					
MRAVOKÁRCE					PRÁŠKOVÝ PIGMENT					

(TAJENKA)... nachází specializovaná ptačí ZOO, sloužící nejen k seznámení lidí se zvířaty, ale také jako odchovná stanice, která umožňuje ve spolupráci s ochránci přírody odchov mláďat ohrožených druhů a jejich návrat do přírody.

I SPY

najdi všechny obrázky

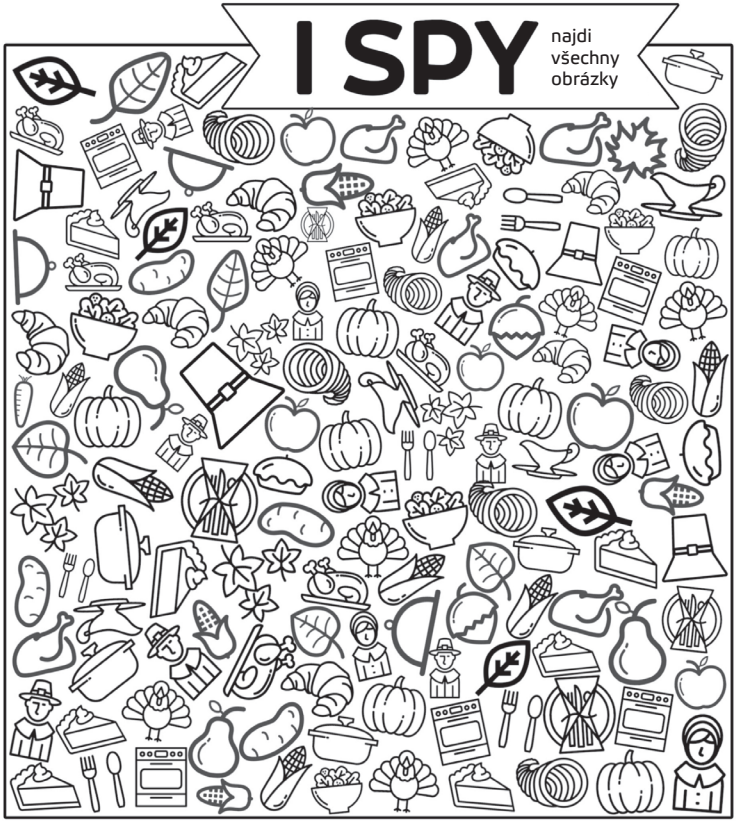

2 4 4 5 4 5 7 4 6 5
1 6 7 1 3 6 7 4 7 5
3 3 4 6 2 7 5 9 6 3

HÁDANKY

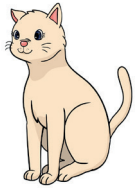

1/ Pokoj má 4 rohy a v každém rohu sedí jedna kočka. Před každou kočkou sedí 3 kočky. Kolik koček je v pokoji celkem?

2/ Na cestě k vodě potkala zebra 6 žiraf. Každá žirafa měla na zádech 3 opice. Každá z opic měla na ramenou 2 ptáky. Kolik zvířat šlo k vodě?

Odpovědi: 1/ Čtyři. Každá kočka ze svého rohu vidí 3 ostatní, které sedí v dalších rozích. 2/ Pouze zebra. Ostatní šli od vody.

ČERNÁ KACHNA: PŘEPÁLENÉ STARTY

Píše: Joky
kreslí: Igor

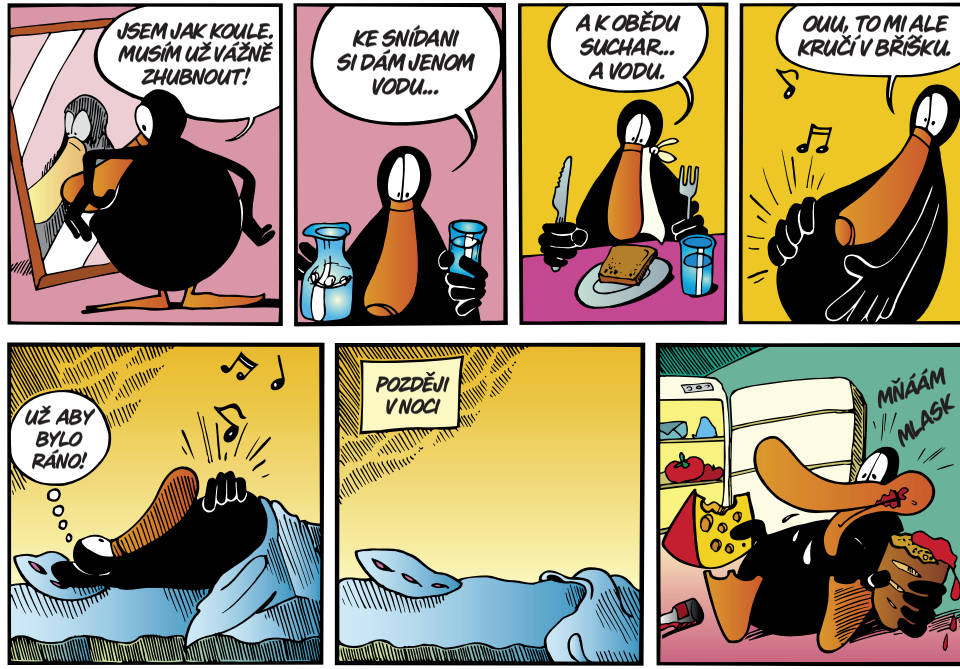

OTOČTE ENTER NÁSLEDUJE
PŘÍLOHA DOMOVNÍČEK