Enter DC

DUBEN 2025 **ZDARMA**

9

Zahájení turistické sezóny

VÁŠ PRŮVODCE KULTUROU A VOLNÝM ČASEM

Babča říká, že má **nejlepší záchod** v paneláku!

Bezkonkurenční cena

8 400 Kč

včetně výměny záchodu
s demontáží a odvozem!

Vyvýšený záchod/posed
při snížené pohyblivost
pro invalidy a seniory
...pocit komfortu

voda · topení · plyn
BLEHA

TOMÁŠ BLEHA
INSTALATÉRSTVÍ

728 362 681

Vítězství 85, Děčín 9
- Boletice nad Labem

M&M HOLDING REALITY®

pobočka **DĚČÍN**

MĚNÍME SVĚT **REALIT**

POBOČKA
DĚČÍN
Bočná 952/1, 405 02 Děčín
(vchod z ulice Fügnerova)
774 225 020
decin@mmreality.cz

PRODÁME I VAŠI NEMOVITOST
S ODBORNOU PÉČÍ, LIDSKÝM PŘÍSTUPEM A ZA NEJVYŠŠÍ CENU

ZÁLOHA AŽ 50 %
ZA VAŠI NEMOVITOST

NAJDETE NÁS TAKÉ TADY:

www.facebook.com/mmreality
www.instagram.com/mmrealitydecin
www.mmreality.cz

NEJDŮVĚRYHODNĚJŠÍ ZNAČKA 2017 – 2022

OBSAH - DUBEN 2025

8 - 13 TÉMA MĚSÍCE

15 - 27 KINO

30 - 41 DIVADLO

HUDBA, AKCE 44 - 63

KŘÍŽEM KRÁŽEM 64 - 90

ZÁBAVA 91

Uzávěrka na **KVĚTEN** je **22.4.** - pište na **redakce@enterDC.cz**

Partnerem Enteru je:

Narcis Tomášek & partneři
advokátní kancelář

Aktuality na enterDC
www.enter4U.cz

Enter - MKČR E 18764, Palackého 1226/16, Děčín, e-mail: redakce@enterDC.cz
Šéfredaktor: Zbyněk Andráš. Redakce: Mgr. Eliška Střelková, Bc. Lucie Palovská, Mgr. Lucie Vyškrabková.
Periodicita: měsíc, náklad: 10.000 ks, distribuce: okres Děčín, vyšlo: duben 2025, roč. 17, číslo 191.
Vydavatel: Free4U s.r.o.

© 2009 - 2025, IČ 04842090, Oblouková 258/68, Děčín, PSČ 405 02.
Všechna práva vyhrazena. Změna programu vyhrazena. Za správnost zodpovídají inzerenti.

Enter je nezávislý měsíčník vycházející díky oblibě čtenářů a inzerentů.

Milí čtenáři,

je před námi měsíc, jehož název nám připomíná, že v tento čas se duby odívají listím. Dovolte mi se s vámi podělit o postřehy, které člověku přicházejí na mysl v muzeu v přírodě, které právě nyní, tak jako příroda, ožívá přípravami na další darů plnou etapu.

V období půstu a v čase nadcházejících Velikonoc dáváme nahlédnout do magického dědictví tradic, rituálů a zvyků. Tak jako naši předci, symbolickým vymetáním pavučin, urovnáváme nejen prostor kolem sebe, ale také své nitro. Věříme, že jarní kýchnutí má moc pročistit naše těla. Z prutníku za stodolou a vrb podél potoka stříháme proutky, které následně splétáme. Svěřujeme malým návštěvníkům poselství, že tomu, kdo je šlehán, bude předána životodárná síla, chcete-li svěžest, mladost, ohebnost a zdraví. Těm starším oživujeme vzpomínky na jejich dětství, teplo u babiččiných kamen, vůni svátečního dne. S našimi sousedy zveme do našich životů zpět místní tradice spojené s velikonočním zajíčkem a vajíčky, schovanými třeba právě v trávě ovocného sadu. V něm rozkvétají a k další úrodě se chystají odrůdy jabloní s tajuplnými názvy Gloria Mundi, Baumannova reneta a hrušní Charneuská či Avranšská.

Přijměte prosím pozvánku do muzea zrozeného v živé vesnici, do muzea vzkříšeného i díky síle přírody. Věříte-li v ochrannou moc vody, vyzkoušejte tu protékající mlýnským náhonem. Procházejte a dívejte se dobře kolem sebe, využijte všechny smysly. Otevíráme dveře nově obnovených objektů a připravujeme oživené prohlídky. Za pěkného počasí si vyzkoušíte, jak se pralo prádlo na valše. Uvidíte, jak se dříve: chodilo v poutním procesí, česal chmel, připravovalo dřevo, nebo vybíral brambor z pole pomocí čerta.

Přijeďte do Zubrnic odkudkoliv. Třeba historickým vlakem nebo autobusovou linkou 452.

A radujte se ze života v přírodě!

Mgr. Ivana Mikulecká
Ředitelka Muzea v přírodě Zubrnice

Enter®
Kultura do kapsy!
ORIGINÁL JE JEN JEDEN - JIŽ OD ROKU 2009
UL ÚSTÍ NAD LABEM | DC DĚČÍN

NEJVÍCE PROVĚŘENÝCH VOZŮ

více než **19 000** vozů s garancemi

JARNÍ SLEVY
AŽ **90 000** Kč

Garance prodloužené záruky Carlife

Garance servisní historie

Garance původu

AŽ **60 dní** na okamžitou výměnu vozu / **0%** navýšení při financování

Kompletní info naleznete na www.aaaauto.cz/akce.
Uvedený počet vozidel platí pro všechny pobočky AAA Auto dohromady

ÚSTÍ NAD LABEM,
Havířská 352/17, Po–Ne **9–21h**

AAA AUTO

800 110 800 | aaaauto.cz

REKOMA

Hledáme

POZITIVNÍ ENERGII DO NAŠEHO TÝMU!

Celý inzerát zde:

Staňte se srdcem naší kanceláře a důležitou součástí **rodinné firmy REKOMA s.r.o.**, která působí v oblasti ambulantní rehabilitace

Koho hledáme?

- Asistentku jednatele / Administrativně-ekonomického pracovníka
- Člověka s maturitou a dobrou znalostí práce na PC, znalost účetnictví výhodou
- Pečlivého, diskrétního, pozitivně naladěného kolegu

Co nabízíme?

- Stabilní práci s flexibilní pracovní dobou
- Možnost občasného home office
- Férovou mzdu a mnoho benefitů (stravenky, 5 týdnů dovolené, příspěvky na penzijní připojištění, vzdělávání, sport a zdraví)

Místo výkonu práce: Neštěmice | životopisy posílejte do 17. 4.

www.rekoma.cz

Kontakt: Ladislav Toncar | **603 777 383**
l.toncar@rekoma.cz

Tvoříme
Děčín

Máte nápad, jak zlepšit město? Posílejte návrhy do projektu Tvoříme Děčín. Možnost máte až do konce května.

Přihlašování návrhů je možné prostřednictvím formuláře na webových stránkách www.tvorimedecin.cz.

V případě dotazů se můžete obrátit na e-mail sarka.kalivodova@mmdecin.cz nebo telefon 412 593 162.

26 04 2025 Děčín

10 – 19 h | Smetanovo nábřeží

idecin.cz

10:00 Zahájení dne
10:30 Cyklojízda (vypravení cyklobusu do V. Března)
11:00 Výlet s KČT (start u infocentra pod knihovnou)
11:00 – 14:00 Gastro soutěže a kulinářské shows
14:00 Ukázka záchranných prací na Labi
14:30 Kapela Kůzle
15:30 Ukázka slanění z mostu do člunu
16:00 Žyhadloo
16:30 Cestovatelská přednáška fotografa Víta Lukáše v Městské knihovně Děčín
17:00 Ukázka slanění z hasičského žebříku
17:30 Wadio Rave Electro Blues Project Live

Po celý den:
Děčínský food festival • chill zóna s Djs a čajovnou • stánky s ukázkou atraktivních turistických cílů • stánky s regionálními produkty • jízdy doubledeckerem • jízda v zoobusu s maskotem Brunem • okružní plavby historickým parníkem Labe • soutěže pro děti • měření krve a tlaku zdarma

MĚSTKÉ SLAVNOSTI

idecin.cz

14. 5. – 8. 6. 2025 | Děčín

14. – 18. 5. **DĚČÍNSKÁ KOTVA**
Zámek Děčín

17. 5. **MLADÉ LABE**
Smetanovo nábřeží

17. – 18. 5. **HISTORICKÝ TRH MÁJOVÝ**
Zámek Děčín

24. 5. **JÍZDA NA POHODU**
Parkoviště pod knihovnou

25. 5. **DEN NEJEN PRO SENIORY**
Smetanovo nábřeží

30. 5. **SLAVNOSTNÍ OHŇOSTROJ**
Smetanovo nábřeží

30. – 31. 5. **LABEFEST**
Smetanovo nábřeží/Mariánská louka

30. – 31. 5. **SOCHAŘI DĚČÍNU**
Mariánská louka

31. 5. **BĚLÁSKOVÉ KLÁNÍ & WORKSHOP SE SLUNEČNICÍ A DIAKONIÍ PIRNA**
Mariánská louka

1. 6. **DEN PLNÝ HER**
Sportovní areál Staré město

7. 6. **ADRENALIN CHALLENGE KIDS**
Smetanovo nábřeží

7. 6. **LABSKÝ STREETBALLOVÝ POHÁR**
Smetanovo nábřeží

8. 6. **RUN LABE RUN**
Smetanovo nábřeží

SOCHAŘI DĚČÍNU

idecin.cz

30. – 31. 5. 2025 | Mariánská louka

PÁTEK 30. KVĚTNA OD 18:00

Warm up na Mariánské louce

Děčínští DJs, Jose Elisardo Castro Giadans + host (saxofon) a grill párty ve stylu přines si, co sníš, my ti dáme oheň!

SOBOTA 31. KVĚTNA OD 10:00

Dřevosochání
Design market
Hudební scéna
Stánky s občerstvením
Workshopy

- Hlavní workshop „Slova ze srdce“
- Hudební dílna „Sun of Art“
- Workshop s hlínou pro děti i dospělé
- Workshop „Doteky inspirace“
- Výtvarný plenér: malování s malířem
- Čajový workshop
- Pomaluj se Hennou
- Upcyklace s Oživto
- a další...

*Sochaři Děčínu se pro letošní rok stanou druhou scénou **Labefestu**. Prostor Mariánské louky bude patřit výtvarníkům, hudebníkům i dětem (**Běláskové klání**).*

*Více informací naleznete na Facebooku nebo na stránkách **www.idecin.cz** nebo **www.artczech.com**.*

DO PRÁCE NA KOLE

15. ročník Květnové výzvy
výzva 1. - 31. 5. 2025
po celém Česku

#POŘÁDÁ AUTOMAT

idecin.cz

Do práce na kole v Děčíně

květen

NA CO SE MŮŽETE TĚŠIT?

5. – 7. 5. Káva na triko v infocentru v knihovně
12. – 16. 5. Snídaně na triko v infocentru v knihovně
15. 5. Cyklojízda
23. 5. Cyklojízda ZŠ Tyrše

OF Bike: 10 % sleva na opravu na triko
Kemp Děčín: ke kávě koláč zdarma celý měsíc
Activepoint: týden sleva 20 % na triko

Zapojte se do celorepublikové akce pro cyklisty, stačí se zaregistrovat na odkaze www.dopracenakole.cz.

Registrací získáte účastnické triko, díky kterému můžete dostat snídani zdarma a další benefity. Výzvu můžete plnit samostatně i v týmech s rodinou, přáteli či kolegy z práce.

LABEFEST

Smetanovo nábřeží, Děčín
30—31 05 2025

Poslední lístky za zvýhodněnou cenu 490,-
(v další vlně 590,- poslední vlna a na místě 690,-)

Prodej na www.goout.cz nebo www.vstupenkadecin.cz

Ewa Farna • David Koller
Michal Hrůza • Anna K • Poletíme
Pam Rabbit • Prago Union • Rest
Paulie Garand • We Are Domi • Rodan
Branko's Bridge • Pískomil se vrací
Vibes • Magdalena Trajerová

www.labefest.cz

Constellium
Technické služby Děčín
Marius Pedersen Group
JOHNNY SERVIS®

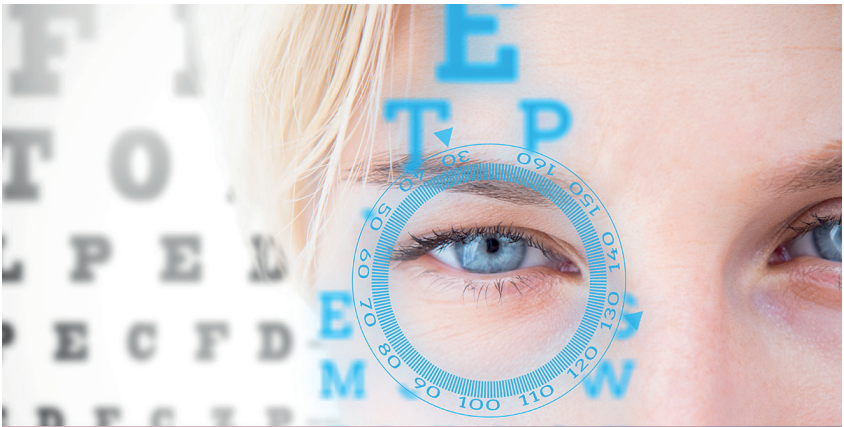

MĚŘENÍ ZRAKU
APLIKACE KONTAKTNÍCH ČOČEK

DĚTI DO 15TI LET PO KONZULTACI S OČNÍM LÉKAŘEM

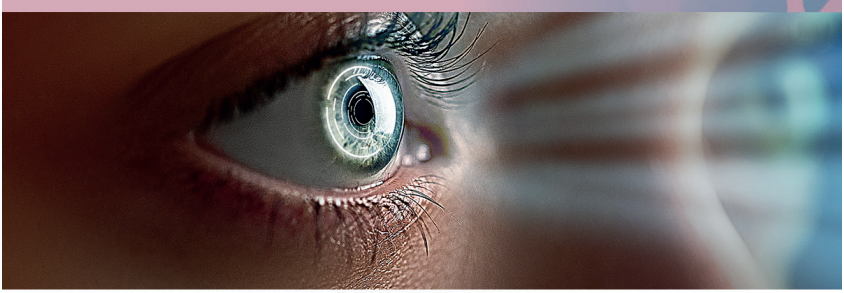

Zde o Vás pečuje tým profesionálních optiků a optometristů

OČNÍ OPTIKA
HRDLIČKOVÁ

Masarykovo nám. 2/2, Děčín 1
Tel.: **412 510 982** / **724 123 601**
Otevřeno: **PO** - **PÁ** / **8.30** - **17.00**
www.optika-hrdlickova.cz

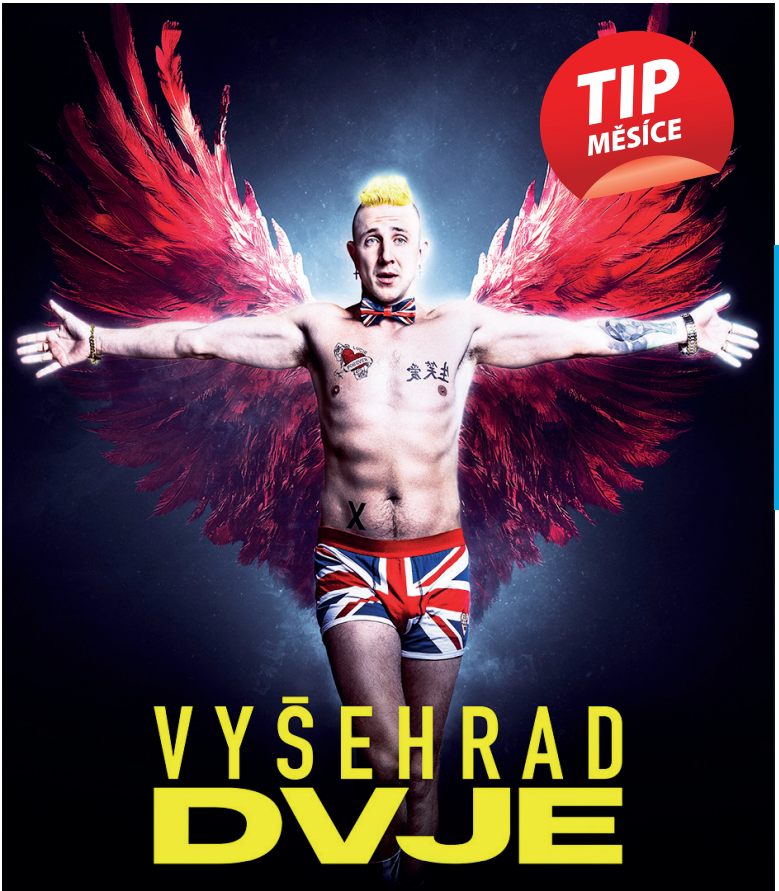

VYŠEHRAD DVJE

Premiéra 17.4. | *více na str. 24*

kinosněžník

Zní to možná neuvěřitelně, ale Lavi v pokračování Vyšehradu znovu dostává šanci. A tentokrát dokonce v podobě zahraničního angažmá! Už jeho let do Anglie ale skončí fiaskem a jak se dá předpokládat, jeho jazyková výbava mu nepřinese mnoho úspěchů ani v novém působišti. Tentokrát ho však průšvihy nepřivedou do FC Slavoj Vyšehrad, ale „spadne" až do vesnického FK Smrkov. A tady ho čeká spousta překvapení včetně toho nejdůležitějšího, které odhalí díky náhodnému čůrání u pangejtu.

MINECRAFT FILM

TIP MĚSÍCE

Máme tu novinku v podobě Minecraft filmu, který vstoupí do českých kin už na začátku dubna. Český dabing přináší známé hlasy, mezi nimiž nechybí Petr Lněnička, Bohdan Tůma, Jitka Moučková nebo Danny Gabriel. Zajímavostí je zapojení dvou prominentních osobností české Minecraft komunity: Sira Yakariho, který propůjčil hlas postavě Chunguse, a Hejlovce, jenž dabuje postavu Nitwitta. Je to takový dárek nejen pro fanoušky hry, ale i příznivce těchto herních streamerů.

Premiéra 4.4. | více na str. 21

kinosněžník

Vítejte ve světě zvaném Minecraft, kde je vaše schopnost tvořit a vyrábět klíčem k přežití! Nesourodá banda čtyř přátel, mezi které patří Garret Garrison přezdívaný Popelář, Henry, Natalie a Dawn, se potýká s všednodenními problémy, když tu je to zčistajasna protáhne záhadným portálem do Nadsvěta: bizarní, krychloidní a zázračné říše, která žije z ryzí představivosti. Aby se parta dostala domů, bude muset pochopit pravidla nového světa (a uchránit ho před rušivými elementy, mezi které patří Vepříci a Zombíci) a podniknout magickou pouť ve společnosti nečekaného experta na craftování, Steva. Hravé dobrodružství přinutí všech pět přátel projevit kuráž a předvést jedinečné tvůrčí schopnosti... což je i to, co by jim mělo pomoci uspět i ve skutečném světě.

Minecraft je 3D hra z pohledu první osoby, která hráče zavede do procedurálně generovaného světa složeného z krychlí různých materiálů. To jsou de facto stavební prvky určené k výrobě nejrůznějších struktur nebo craftování nástrojů a dalších předmětů.

Předlohou Minecraft film je stejnojmenný videoherní hit, který v roce 2011 vydalo studio Mojang. Za konceptem Minecraftu stojí švédský programátor a game designér Markus „Notch" Persson, který první veřejnou verzi hry spustil už v roce 2009.

Adaptaci slavné videohry do filmové podoby dostal na starost americký režisér Jared Hess, který má na svědomí mimo jiné kultovní komedii Napoleon Dynamit z roku 2004. Do svého nejnovějšího snímku si ale Hess přizval poměrně zvučnou hereckou sestavu – na plátně se tak objeví Jack Black (Jumanji: Vítejte v džungli!) jako Steve, Jason Momoa (Hra o trůny, Aquaman) jako Garett Garrison, Emma Myers (Wednesday) jako Natalie, Danielle Brooks (Peacemaker) jako Dawn nebo Sebastian Eugene Hansen (Obhájce nevinných) jako Henry.

-zja-

kinosněžník

Út	**1.4.**	17.30 20.00	**Moře na dvoře** **Jak se nám to mohlo stát!?**
St	**2.4.**	18.00	**Blok krátkých filmů o Slovensku** | Jeden svět 2025
Čt	**3.4.**	17.30 20.00	**Operace Black Bag** **V pasti**
Pá	**4.4.**	17.00 20.00	**Minecraft film** **Domovem je oceán** | Jeden svět 2025
So	**5.4.**	15.00 17.30 20.00	**Minecraft film** **Operace Black Bag** **V pasti**
Ne	**6.4.**	15.00 17.30 20.00	**Minecraft film** **Operace Black Bag** **V pasti**
Po	**7.4.**	19.00	**Chvilky naděje** | dokument
Út	**8.4.**	17.30 20.00	**Moře na dvoře** **V pasti**
St	**9.4.**	17.30 20.00	**Sněhurka** **Jak se nám to mohlo stát!?**
Čt	**10.4.**	17.00 19.00	**Krásná neznámá** **Racek** | přímý přenos, divadlo v kině
Pá	**11.4.**	17.30 20.00	**Zabitý večer** **Amatér**
So	**12.4.**	15.00 17.30 20.00	**Minecraft film** **Zlato, uber plyn!** **Amatér**
Ne	**13.4.**	15.00 17.30 20.00	**Minecraft film** **Zlato, uber plyn!** **Zabitý večer**
Po	**14.4.**	19.00	**Fakír** | dokument
Út	**15.4.**	10.00 17.30 20.00	**Já a můj terapeut** **Julie mlčí** **Amatér**
St	**16.4.**	17.30 20.00	**Zabitý večer** **Vyšehrad: Fylm**

KALENDÁŘ PŘEDSTAVENÍ

KINO

Čt **17.4.**	17.30 20.00	**Zlato, uber plyn!** **Vyšehrad Dvje**
Pá **18.4.**	15.00 17.30 20.00	**Minecraft film** **Amatér** **Vyšehrad Dvje**
So **19.4.**	15.00 17.30 20.00	**Minecraft film** **Amatér** **Vyšehrad Dvje**
Ne **20.4.**	15.00 17.30 20.00	**Minecraft film** **Vyšehrad Dvje** **Hříšníci** | horor
Po **21.4.**	15.00 17.30 20.00	**Minecraft film** **Vyšehrad Dvje** **Hříšníci** | horor
Út **22.4.**	17.30 20.00	**Vyšehrad Dvje** **Hříšníci** | horor
St **23.4.**	17.30 20.00	**Vyšehrad Dvje** **Svět mezi námi** | dokument
Čt **24.4.**	17.30 20.00	**Žlutou žábou do země modrého nebe** | dokument **Pink Floyd v Pompejích - MCMLXXII** | koncert v kině
Pá **25.4.**	17.00	**Žlutou žábou do země modrého nebe** | dokument
So **26.4.**	15.00 17.00 20.00	**Panda a já** **Žlutou žábou do země modrého nebe** | dokument **Until Dawn** | horor
Ne **27.4.**	15.00 17.30 20.00	**Panda a já** **Zúčtování 2** **Until Dawn** | horor
Po **28.4.**	19.00	**Svět mezi námi** | dokument
Út **29.4.**	10.00 17.30 20.00	**Bridget Jonesová: Láskou šílená** **Panda a já** **Zúčtování 2**
St **30.4.**	17.30 20.00	**Zúčtování 2** **EOS: Úsvit impresionismu – Paříž 1874** výtvarná galerie v kině

kinosněžník

www.kinosneznik.cz

ZMĚNA PROGRAMU VYHRAZENA

KINO

MOŘE NA DVOŘE

KOMEDIE / DRAMA

1., 8. 4. | út, út /17.30/

ČR / 2025 / 102' / 150,- Kč. Sympatický Josef je úspěšný mistr houslař. Těší ho, že jím vyrobené nástroje přinášejí radost lidem po celém světě. On sám nejraději tráví čas ve své dílně na dvoře pavlačového domu. Nikdy nebyl ani u moře, jeho mořem je louže na dvoře, kterou chrání před vyschnutím, aby ptáci měli co pít. Režie: M. Horský. Hrají: O. Vetchý, aj.

JAK SE NÁM TO MOHLO STÁT!?

KOMEDIE

1., 9. 4. | út, st /20.00/

ČR / 2025 / 100' / 150,- Kč. Cimburk-Kolovratníkovi, početná aristokratická rodina, se při ohlášené svatbě svých dětí setkává s mnohem skromnější rodinou Novákových. Budoucí nevěsta a ženich při té příležitosti nabídnou svým rodičům testy DNA, které odhalí jejich skutečný původ. Režie: P. Zahrádka. Hrají: J. Čvančarová, aj.

BLOK KRÁTKÝCH FILMŮ O SLOVENSKU

DOKUMENTÁRNÍ | JEDEN SVĚT 2025 – SLAVNOSTNÍ ZAHÁJENÍ - PO FILMU DEBATA

2. 4. | st /18.00/

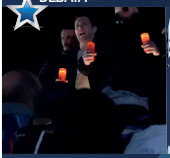

SK / 2024 / 74' / 130,- Kč. Zpověď - Rebeka se v kostele vždy cítila bezpečně, pak se ale cosi stalo a ke zpovědi už nikdy nepřišla. Nejkrásnější kout na širém světě - Ve studiu televizního štábu právě probíhá konkurz. Ať žije smrt - Bratislavská oslava třicátého prvního výročí sametové revoluce přinesla svébytný hold demokracii. Režie: R. Bizubová, R. Mihály.

☆ = TENTO FILM BYSTE NEMĚLI PŘEHLÉDNOUT. ENTER DOPORUČUJE :)

VYSOKÁ ÚROVEŇ VETERINÁRNÍ PÉČE

CITYVET

VETERINÁRNÍ SLUŽBY OD A PO XYZ

www.cityvet.xyz

Jarní akce cityVET stále běží

Komfortní injekční antiparazitikum pro psy s účinností 12 MĚSÍCŮ proti blechám a klíšťatům!

OPERACE BLACK BAG
THRILLER / DRAMA / ROMANTICKÝ

3., 5., 6. 4. | čt, so, ne /17.30/

Velká Británie / 2025 / 93' / titulky / 12+ / 150,- Kč
Manželé George a Kathryn Woodhouseovi jsou spokojený manželský pár, a dokonce jim ani nevadí společně pracovat ve stejné branži. V tajných službách. Pokud před sebou mají nějaká tajemství, jsou výhradně pracovní. Režie: S. Soderbergh. Hrají: M. Fassbender, aj.

V PASTI
THRILLER

3., 5., 6., 8. 4. | čt, so, ne, út /20.00/

USA / 2025 / 95' / titulky / 15+ / 150,- Kč
V pasti je napínavý remake argentinského filmu 4x4 z roku 2019 o pouličním zlodějíčkovi Eddiem, který se vloupá do luxusního SUV, aby z něj ukradl cennosti. Netuší ale, že o to nejcennější dost možná právě přichází on sám. Režie: D. Yarovesky. Hrají: B. Skarsgård, aj.

MINECRAFT FILM
AKČNÍ / DOBRODRUŽNÝ / FANTASY

4. – 6., 12., 13., 18. – 21. 4. | pá /17.00/
so, ne, so, ne, pá, so, ne, po /15.00/

USA / Švédsko / 2025 / 101' / dabing / 140, děti 120,- Kč. Vítejte ve světě zvaném Minecraft, kde je vaše schopnost tvořit a vyrábět klíčem k přežití! Nesourodá banda čtyř přátel se potýká s všednodenními problémy, když tu je to zčistajasna protáhne záhadným portálem do Nadsvěta. Režie: J. Hess. Hrají: J. Momoa, J. Black, E. Myers, aj.

DOMOVEM JE OCEÁN
DOKUMENTÁRNÍ | JEDEN SVĚT 2025

4. 4. | pá /20.00/

Švýcarsko / 2024 / 94' / titulky / 130,- Kč
Na první pohled malá plachetnice skrývá ve svých útrobách poměrně mnohočetnou rodinu ekologických výzkumníků. Ta se před dvaceti lety rozhodla opustit pevnou půdu pod nohama a prožít svůj život na vlně svobody. Režie: L. Vonaesch, aj.

☆ = TENTO FILM BYSTE NEMĚLI PŘEHLÉDNOUT. ENTER DOPORUČUJE :)

KINO

VELKÁ NOVINKA V NAŠÍ NABÍDCE.
DO KVĚTNA VE ZVÝHODNĚNÉ AKCI.

OBJEDNEJTE SE TENTO MĚSÍC - on-line objednání (označte: "Bravecto injekce na 12 měsíců").

Pro kočky máme jarní akci na přípravky spot-on a tablety proti blechám a klíšťatům (nyní -15% na celé balení).
Příjemné jaro pro vás i vaše nejmilejší. Team cityVET

KINO

CHVILKY NADĚJE
DOKUMENTÁRNÍ

7. 4. | po /19.00/

ČR / 2025 / 89' / 130,- Kč
V roce 2019 se na pražské Letné sešlo téměř tři sta tisíc lidí. Demonstrovali proti premiérovi, prezidentovi, ale především za demokracii. Z pódia k nim promlouvali dva studenti, kteří se báli o budoucnost České republiky. Režie: A. Kovářová. Hrají: M. Minář, aj.

SNĚHURKA
DOBRODRUŽNÝ / DRAMA / RODINNÝ / FANTASY / MUZIKÁL / ROMANTICKÝ

9. 4. | st /17.30/

USA / 2025 / 109' / dabing / 150, děti 130,- Kč. Sněhurka od studia Disney je hraným zpracováním klasického animovaného filmu z roku 1937. Toto kouzelné hudební dobrodružství zpracované na motivy ikonické pohádky bratří Grimmů nás vrací zpět k nadčasovému příběhu s oblíbenými postavami. Režie: M. Webb. Hrají: R. Zegler, aj.

KRÁSNÁ NEZNÁMÁ
DOKUMENTÁRNÍ / ŽIVOTOPISNÝ

10. 4. | čt /17.00/

ČR / 2023 / 54' / v rámci vernisáže vstup volný
Světoznámý výtvarník a vášnivý hudebník Vladimír Suchánek očima svého syna, dokumentaristy Martina Suchánka... Vladimír Suchánek byl jedním z nejvýznamnějších českých výtvarných umělců druhé poloviny 20. a počátku 21. století. Režie: M. Suchánek. Hrají: V. Suchánek, aj.

ZABITÝ VEČER
THRILLER / MYSTERIÓZNÍ

11., 13., 16. 4. | pá /17.30/ **ne** /20.00/ **st** /17.30/

USA / 2025 / 95' / titulky / 12+ / 150,- Kč
Violet (Meghann Fahy) je ovdovělá matka, která se po letech rozhodne zajít na rande do luxusní restaurace. Ihned po příjezdu se jí uleví, její známost na rande, Henry (Brandon Sklenar), je okouzlující a pohledný. Režie: Ch. Landon. Hrají: M. Fahy, B. Sklenar, aj.

☆ = TENTO FILM BYSTE NEMĚLI PŘEHLÉDNOUT. ENTER DOPORUČUJE :)

Marie Bibiková
PHOTO
www.mariebibikovaphoto.com

AMATÉR
AKČNÍ / THRILLER

11., 12., 15., 18., 19. 4. | pá, so, út /20.00/
pá, so /17.30/

USA / 2025 / 123' / titulky / 150,- Kč
Charlie Heller je brilantní, ale hluboce introvertní luštitel CIA pracující ve sklepní kanceláři centrály v Langley, jehož život se obrátí vzhůru nohama, když je jeho žena zabita při teroristickém útoku v Londýně. Režie: J. Hawes. Hrají: R. Malek, R. Brosnahan, aj.

ZLATO, UBER PLYN!
KOMEDIE / ROMANTICKÝ

12., 13., 17. 4. | so, ne, čt /17.30/

Francie / 2024 / 91' / dabing / 140,- Kč
Benoît je na mizině a jediný způsob, jak získat peníze od rodičů, je přesvědčit je, že se žení. Jenže jeho údajná „snoubenka" v poslední chvíli vycouvá, a tak se v Maroku místo ní objeví Fiona, svá řidička Uberu! Režie: F. Bellocq. Hrají: C. Lellouche, aj.

FAKÍR
DOKUMENTÁRNÍ

14. 4. | po /19.00/

SK / ČR / Polsko / 2024 / 82' / tit. / 15+ / 130,- Kč. Romský mladík Dalibor se po dvou letech vězení vrací domů, kde je však nucen čelit rodinné krizi. Aby uchránil svého mladšího bratra Kevina od tvrdé výchovy otce-alkoholika, jenž nejde pro facku daleko, vynaloží veškeré síly, aby své matce pomohl vyhrát soud o Kevinovo opatrovnictví. Režie: R. Ďuriš.

JÁ A MŮJ TERAPEUT
KOMEDIE

15. 4. | út /10.00/

Francie / 2024 / 90' / dabing / 70,- Kč
Doktor Béranger má vše, o čem by si mohl kdokoliv snít. Je hvězdou oboru psychologie, jeho manželství trvá už 30 let, a život má pod kontrolou. Tedy až na jeho nejnáročnějšího pacienta, Damiena Leroye. Režie: A. Lemort. Hrají: Ch. Clavier, C. Chust, aj.

☆ = TENTO FILM BYSTE NEMĚLI PŘEHLÉDNOUT. ENTER DOPORUČUJE :)

- portrétní a rodinná fotografie
- boudoir, business, párové focení
- děti a mateřství
- tématická focení

Podmokelská 793/12, 40502, Děčín 724 270 701
Marie Bibíková photo @marie_bibikova_photo

KINO

JULIE MLČÍ
DRAMA

15. 4. | út /17.30/

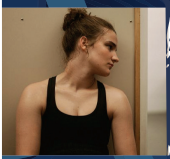

Belgie / Švédsko / 2024 / 97' / titulky / 12+ / 140,- Kč
Na kurtu se neozývá nic kromě odrazů tenisových míčků. Těžký vzduch a absence jednoho z hlavních trenérů je pro juniorské hráče jasným znakem, že se stalo něco vážného. Režie: L. Van Dijl. Hrají: T. Van den Broeck, K. De Bouw, aj.

VYŠEHRAD: FYLM
KOMEDIE / SPORTOVNÍ

16. 4. | st /20.00/

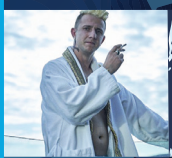

ČR / 2022 / 105' / 15+ / 120,- Kč
Od chvíle, kdy jsme Julia Lavického viděli naposledy (ano, bylo to tehdy, když „prodal" zápas, ale zapomněl na to, a dal krásný gól), uběhl více než rok. Lavi je, jak by řekl jeho agent Jarda, pořád stejný dement, ale začalo se mu konečně dařit. Režie: M. Kopp, J. Štáfek. Hrají: J. Štáfek, aj.

VYŠEHRAD DVJE
KOMEDIE / SPORTOVNÍ

17. – 23. 4. | čt, pá, so /20.00/
ne, po, út, st /17.30/

ČR / 2025 / 110' / 15+ / 160,- Kč. Zní to možná neuvěřitelně, ale Lavi v pokračování Vyšehradu znovu dostává šanci. A tentokrát dokonce v podobě zahraničního angažmá! Už jeho let do Anglie ale skončí fiaskem a jak se dá předpokládat, jeho jazyková výbava mu nepřinese mnoho úspěchů ani v novém působišti. Režie: M. Kopp, J. Štáfek. Hrají: J. Štáfek, aj.

HŘÍŠNÍCI
DRAMA / HOROR / THRILLER / FANTASY

20. – 22. 4. | ne, po, út /20.00/

USA / 2025 / 137' / titulky / 15+ / 130,- Kč
Dvojčata - bratři (dvojrole Michael B. Jordan) se vracejí do rodného města, aby zanechali svou komplikovanou minulost za sebou a mohli začít od začátku, dokud nezjistí, že zde na ně čeká ještě větší zlo. Režie: R. Coogler. Hrají: M. B. Jordan, aj.

☆ = TENTO FILM BYSTE NEMĚLI PŘEHLÉDNOUT. ENTER DOPORUČUJE :)

Práce všeho druhu
po Děčíně a okolí

štípání dřeva | sekání trávníku | kácení stromů (menšího vzrůstu)
odvoz všeho do 3,5 t | tepování koberců a sedaček | vymalování místností
opravy střech + nátěr plech. střech | bourání, odkop domu apod.
sestavení nábytku | opravy více druhů

Hodinový Manžel Zdenda

SVĚT MEZI NÁMI
DOKUMENTÁRNÍ

23., 28. 4. | st /20.00/ po /19.00/

ČR / Slovensko / 2024 / 90' / titulky / 120,- Kč
Marie Tomanová odcestovala z Mikulova do USA jako au pair, dnes fotí kampaně pro Nike, Instagram nebo pro módní časopisy jako Vogue CS. Její jméno ale znají více v zahraničí než v rodné zemi, která pro mladou malířku poskytovala málo příležitostí. Režie: M. Dvořáková.

ŽLUTOU ŽÁBOU DO ZEMĚ MODRÉHO NEBE
DOKUMENTÁRNÍ / ROAD MOVIE

24. – 26. 4.
čt /17.30/ pá, so /17.00/

ČR / 2025 / 125' / 140,- Kč
Zapomeňte na trabanty. Teď se pluje! Cestovatel Dan Přibáň se po šesti letech vrací do kin – tentokrát v obojživelném vozidle LuAZ 967 přezdívaném žlutá žába, které nejen jede, ale i plave! Režie: D. Přibáň. Hrají: D. Přibáň, M. Slobodník, aj.

PINK FLOYD V POMPEJÍCH - MCMLXXII
HUDEBNÍ / DOKUMENTÁRNÍ

24. 4. | čt /20.00/

Belgie / Západní Německo / Francie / 1972 / 59' / titulky / 250,- Kč
Pink Floyd imaginativní, nadreálná, vysoce tvůrčí hudba plná barev, která se výborně hodí k vizuálním představením. Film natočený ve starověkém amfiteátru mezi ruinami zaniklých Pompejí nabízí divákům úžasný audio-vizuální zážitek. Režie: A. Maben. Hrají: D. Gilmour, aj.

PANDA A JÁ
RODINNÝ / DOBRODRUŽNÝ

26., 27., 29. 4. | po /14.30/

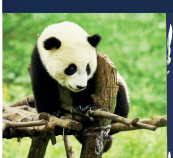

Francie / 2025 / 99' / dabing / 150, děti 130,- Kč
Tianovi je dvanáct a jako většina jeho spolužáků kouká radši do mobilu než na tabuli nebo do učebnic. Dost dlouho mu to procházelo, když se ale ukáže, že má nejhorší známky ze třídy, dojde rodičům trpělivost. Režie: G. de Maistre. Hrají: A. Lamy, aj.

☆ = TENTO FILM BYSTE NEMĚLI PŘEHLÉDNOUT. ENTER DOPORUČUJE :)

Shotty
STÍNÍCÍ TECHNIKA
žaluzie
rolety + plisé
sítě proti hmyzu
shrnovací dveře
opravy

mob.: 736 429 916, e-mail: shotty@shotty.cz, adresa: Rytířská 77, Děčín 3

KINO

UNTIL DAWN
HOROR

26., 27. 4. | so, ne /20.00/

USA / 2025 / 94' / titulky / 15+ / 150,- Kč. Rok poté, co její sestra Melanie záhadně zmizela, se Clover a její přátelé vydávají do odlehlého údolí, kde zmizela, a hledají odpovědi. Při průzkumu opuštěného návštěvnického centra zjistí, že je pronásleduje maskovaný vrah a jednoho po druhém děsivě vraždí… Režie: D. F. Sandberg. Hrají: P. Stormare, aj.

ZÚČTOVÁNÍ 2
AKČNÍ / KRIMI / DRAMA / MYSTERIÓZNÍ / THRILLER

27., 29., 30. 4. | ne /17.30/
út /20.00/ **st** /17.30/

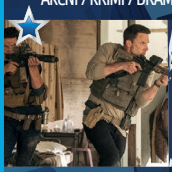

USA / 2025 / 124' / titulky / 15+ / 130,- Kč
Christian Wolff má talent na řešení složitých problémů. Když je zavražděn jeho starý známý a zanechá po sobě záhadný vzkaz, je Wolff nucen případ vyřešit. Režie: G. O'Connor. Hrají: B. Affleck, J. Bernthal, C. Addai-Robinson, aj.

BRIDGET JONESOVÁ: LÁSKOU ŠÍLENÁ
KOMEDIE / DRAMA / ROMANTICKÝ

29. 4. | út /10.00/

Velká Británie / USA / 2025 / 118' / dabing / 12+ / 70,- Kč
Když si na konci filmu Dítě Bridget Jonesové osudem nepěkně smýkaná Bridget konečně padla do náruče s Markem Darcym, zdálo se, že konečně došlo na „a žili šťastně až do smrti". Režie: M. Morris. Hrají: R. Zellweger, aj.

PŘIPRAVUJEME

Mission: Impossible – Poslední zúčtování, The Surfer

kinosněžník

RACEK – DEJVICKÉ DIVADLO (PŘÍMÝ PŘENOS DERNIÉRY)

DRAMA / KOMEDIE

Čtvrtek 10. 4. /19.00/

ČR / 2025 / 210' / 390,- Kč

Inscenace Racek z Dejvického divadla v režii Michala Vajdičky patřila dlouhých 12 let k nejnavštěvovanějším a nejúspěšnějším titulům na repertoáru, a už v průběhu uvádění se stala legendou. Přinášíme vám přímý přenos derniéry tohoto představení. Komedie o lásce, zklamání a touze. Příběhy lidí, jejichž osudy jsou vzájemně propletené, ale nikdy se nedokáží protnout. Režie: M. Vajdička. Hrají: K. Melíšková, J. Plesl, aj.

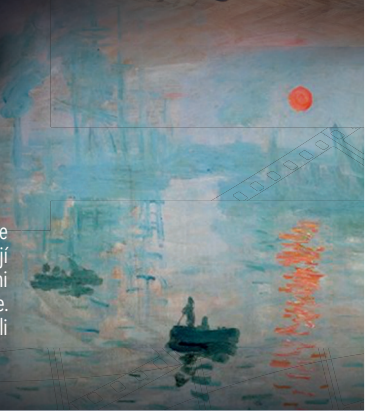

EOS: ÚSVIT IMPRESIONISMU – PAŘÍŽ 1874

DOKUMENTÁRNÍ

Středa 30. 4. /20.00/

Velká Británie / 2025 / 92' / titulky / 160,- Kč

Impresionisté představují nejslavnější hnutí historie umění – miliony lidí po celém světě obdivují každý rok jejich díla. Na počátku však byli chudými a opovrhovanými vyvrhely. Rok 1874 ale změnil vše. První impresionisté, hladoví po nezávislosti, uspořádali svou první neformální výstavu. Režie: A. Ray.

ONLINE OBJEDNÁVÁNÍ!

Navštivte naše stránky a objednejte se na den, který Vám vyhovuje

www.YVETT-ROHRICH.cz

Salon Yvett Röhrich, Čs. Legií 200/19, Děčín - Podmokly | tel.: 727 965 651

VÁŠ VĚK = VAŠE SLEVA

na stovky obrouček

69 let = 69 %

GRANDOPTICAL

Pomáháme Vám vidět lépe

Najdete nás v OC Pivovar Děčín

Sleva se vztahuje na vybrané obruby a platí při nákupu kompletních dioptrických brýlí (obroučky + brýlová skla). Platí na obroučky označené samolepkou. Akci nelze kombinovat ani sčítat s jinými akčními nabídkami nebo slevovými kupony. Akce platí do odvolání. Obrázky jsou pouze ilustrativní. Dioptrické brýle jsou zdravotnický prostředek. Více informací v prodejně GrandOptical nebo na **www.grandoptical.cz**.

DÁMSKÝ SVĚT

Profesionální salon krásy v srdci Děčína

Přijďte vyzkoušet naše služby a dopřát si péči, jakou si opravdu zasloužíte.

Náš tým se rozrostl o nového kadeřníka, masérku, manikérku a pedikérku a tak vám nyní můžeme nabídnout ještě více profesionální péče. Přijímáme nové klienty a už se na vás moc těšíme. Neváhejte si rezervovat svůj termín.

Kadeřnictví / Kosmetika
Manikúra / Pedikúra / Masáže
Prodlužování vlasů / Depilace
Prodlužování řas / Solárium
A mnoho dalšího ...

Těšíme se na vás

Skvělý tým Dámského světa

+420 734 523 523
info@damskysvet.cz
www.damskysvet.cz

PO - PÁ	8 - 20
SO	8 - 12

Dámský svět s.r.o.
Fügnerova 359/14, 405 02 Děčín

Úklidové služby
Hloubkové čištění interiérů domácností, firem a vozů

WWW.CLEANHOME-UL.CZ

CLEANHOME
Ústí nad Labem

731 759 919
info@cleanhome-ul.cz

JOSEF FORMÁNEK, FILIP NUCKOLLS

MLUVITI PRAVDU

Kdo ještě neviděl dramatizaci Formánkova románu Mluviti pravdu, má šanci v úterý 22. února od 19 hodin v Městském divadle Děčín. Těšte se na pouť mexického českého německého Rakušana z Vídně přes Třebíč, Mauthausen, Znojmo, Valdice, Hamburk, Venezuelu do Ústí nad Labem a téměř zpět. Epopej dvacátého století o hodnotě lidského života z dílny ústeckého Činoherního studia.

Jednotlivec v životním zápase s neustále se měnící ideologií. Musíš to vydržet, jiná cesta životem neexistuje. Všeobecné volební právo zahubilo nebe s peklem a nahradilo je nicotou, tváří v tvář, které oběť ztrácí smysl a nejvyšším přikázáním je ŽÍT. Kdo je ale potom člověk? Co je pak také schopné nazývat se člověkem? Kolik toho člověk může ještě vydržet?

Na divadelních prknech se představí třeba Petr Uhlík, Josef Kadeřábek či Klára Suchá. Ve hře se objeví i spisovatel Josef Formánek, který pochází z Ústí nad Labem a vystupuje zde v roli vypravěče. Proslavily ho knihy Prsatý muž a zloděj příběhů či Úsměvy smutných mužů.

Inscenace podtrhuje historické zvraty 20. století, které hlavní hrdina Bernard Mares prožívá. Režisér Filip Nuckolls vysvětlil, proč se mu postava Bernarda Marese líbí: „Pro někoho je to asi zločinec, ale je přesný v tom, že ve 20. století vlastně ani podle mě možná nešlo udělat pokaždé tu správnou věc. Člověk občas udělal špatné

věci, protože se špatně rozhodl." Inscenace přibližuje Bernardovo dětství v sirotčinci, působení v jednotkách SS či jeho pomoc k útěku židovským ženám z koncentračního tábora. A také to, jak Bernard Mares po válce tlumočil ruským vojákům nebo byl komunistickým funkcionářem. Několikrát byl ve vězení. Celý život hledal matku i svou lásku – bývalou vězenkyni v koncentračním táboře. Představitel Bernarda, Petr Uhlík, pojetí postavy měnil. „Jel jsem to hodně na sílu, ale až před nějakou dobou, kdy Filip říkal nějakou hrozně dobrou věc ohledně citlivosti toho člověka, jsem se do toho ponořil tak, že to není takové černobílé, jak jsem to možná vnímal na začátku," vysvětluje Uhlík.

Hlavní postava vznikla podle Waldemara Solara, jehož osudy Josef Formánek v knize popisuje. Spisovatele diváci uslyší jako vypravěče. V závěru vede na jevišti s Bernardem, jehož starší podobu hraje Josef Kadeřábek, dialog.

-foto: Martin Špelda,
text: es-

čt 3.4. 18.00

vernisáž ve foyer

Martin Manojlín: Návštěva odnaproti

(grafika a exlibris)

Vernisáž výstavy děčínského galeristy a oceňovaného grafika.

Výstava trvá do 27. 4. 2025.

Víno na vernisáž dodává: WWW.VINOTEKADECIN.CZ

Zavři oči, Maxi!

muzikál

hlavní partner

SKUPINA ČEZ

Agentura Monia

čt 3.4. 19.00 D2

2h s přestávkou

600, 500, 400, 350,- Kč

NOC V DIVADLE

4.4. – 5.4.

20:00 – 8:00

Přineste si vlastní karimatku a spacák, případně kartáček na zuby a pyžámko.

Zveme vás ke strávení noci přímo v prostorách divadla

Akce je součástí TANTELAB III: ACT III Miřenky Čechové a Tantehorse.

Průvodci večera budou Miřenka Čechová a Jiří A. Trnka.

Zážitková událost pro omezený počet diváků, plná mikro jevištních událostí, vyprávění, odehraných i právě vymyšlených příběhů v zákoutích divadla, nezvyklých setkání na jevišti, společného jídla i tichých kontemplací u hudebního doprovodu a filmových obrazů. Až do ranních hodin.

vstupné: 333,– Kč

Vstupenky lze zakoupit pouze na pokladně divadla.

Noc v divadle sponzorují: Kalivoda DC s.r.o., Westfrans Děčín, SKIP

ne 6.4. 15.00

KLEOFÁŠ A BĚTUŠKA derniéra

DS Karel Čapek Děčín

Pohádka o čertovi Kleofášovi, který se vydá na svět, aby do pekla vrátil kouzelný amulet a odnesl zlou královnu Filoménu.

nedělní pohádky sponzoruje Silisan

90, 70, 50,- Kč

út 8.4. 19.00

Koncert filmové hudby Symfonický orchestr Dalibora Havlíčka

650, 550, 450, 350- Kč

st 9.4. 19.00 E

OBRAZ

mimopražská premiéra

Yasmina Reza

DIVADLO NA FIDLOVRČCE

Režie: Vojtěch Nejedlý.
Hrají: David Novotný,
Kamil Halbich, Michal Dlouhý.

Populární francouzská komedie o křehkosti přátelství mužů středního věku.

Představení sponzoruje: FYZIOTONCAR

650, 550, 450, 350- Kč

čt 10.4. 19.00 D3

Jakub Nvota

Postradatelní

Martin Trnavský

Radim Novák

divadelní společnost FRIDA

Kabaretní hra s písničkami o tom, že nikdy není pozdě uvědomit si, že už je pozdě. Kdo si pamatuje 90. léta? Dva hrdinové, kteří se náhodou setkali, ano. Ty časy jsou už za nimi, ale navždy je poznamenaly. Jak rozdělily jejich generaci?

sponzorem D3 je: klaudy The superior solution

1:30, bez přestávky

400, 350, 300, 250,- Kč

ne 13.4. 15.00

JAK VÍLA MODROVLÁSKA SPLNILA TŘI PŘÁNÍ CziDivadlo

Pohádkový příběh nás přenese do lesního království, kde žijí nejenom zvířátka, ptáčci, ale i křehké bytosti. Co se může stát, když si lidé chtějí přírodu podmanit a přizpůsobit její zákony svým přáním? A co když si se vzácnými dary nedokážou poradit? Zvítězí sobectví, nebo pokora a láska? O tom vypráví naše pohádka.

nedělní pohádky sponzoruje Silisan

90, 70, 50,- Kč

DIVADLO

út 22.4. 19.00 D1

Josef Formánek

MLUVITI PRAVDU

Nejslavnější román nejslavnějšího ústeckého autora současnosti v podání nejslavnějšího sudetského divadla všech dob.

V představení se kouří!

130 min., s přestávkou 15+

330, 290, 240, 220,- Kč

st 23.4. 19.00 K

7. koncert abonentního cyklu KPH 2024/2025

Klavírní kvarteto Josefa Suka

Pavel Zemen – klavír / Radim Kresta – housle

Eva Krestová – viola / Aneta Šudáková – violoncello

Skvělý soubor oceňovaný pro svou absolutní technickou zručnost a zároveň i procítěný lyrický přednes.

Program:

Gustav Mahler (1860–1911): Klavírní kvartet a moll – jednovětý

Josef Suk (1874–1935): Klavírní kvartet a moll op. 1

Johannes Brahms (1833–1897): Klavírní kvartet č. 3 c moll op. 60

sponzorem KPH je GREŠÍK VALDEMAR *koncert podporuje* NADACE ČESKÝ HUDEBNÍ FOND

200, 150,- Kč

pá 25.4. 19.00

HOSTINEC U MARUNY TECHTLE MECHTLE

550, 490, 470,-kč, v den akce +50,-Kč

---

ne 27.4. 15.00

O Sněhurce a sedmi trpaslících

DIVADLO KK
www.agenturakk.com

Klasická činoherní pohádka o princezně Sněhurce, sedmi trpaslících, zlé královně a krásném princi z pera velmi hraného autora Vlastimila Pešky. Scénografie, kostýmů a loutek: Lucie Heřmánková / Hudba: Richard Mlynář / Účinkují v alternacích : Tereza Slánská,Lucie Lichnerová a Kamil Koula / Děti se aktivně účastní děje

nedělní pohádky sponzoruje Silisan

90, 70, 50,- Kč

DIVADLO

út 29.4. 19.00 E

Dan Gordon / Agentura Harlekýn
Cena za něžnost

Hrají: Simona Stašová, Kamila Trnková, Miroslav Etzler, a další.

2 h 30 min s přestávkou | 650, 550, 450, 350,- Kč

---

ne 11.5. 15.00

Spejbl, Hurvínek a já

divadlo Spejbla a Hurvínka

nedělní pohádky sponzoruje Silisan

pouze přízemí

250,- Kč

13.5. / D1
Didier Caron
Falešná nota

Divadlo Řeznické

Děčínský symfonický orchestr

JARNÍ KONCERT

Dirigent: Jiří Panchartek

6.5. 19.00

VÍDEŇ

Suppé
Lehká kavalerie

Strauss ml.
Na krásném modrém Dunaji

HOLLYWOOD

Zimmer
Time (Počátek)

Horner
Avatar

Djawadi
Hra o trůny

a mnoho dalších...

Spoluúčinkuje Děčínský pěvecký sbor, sbormistr: Jiří Holubec

MĚSTSKÉ DIVADLO DĚČÍN

předprodej na vstupenkadecin.cz

150,- Kč

Autor fotografie: Mikhail Nilov / pexels

DNJ DIVADLO NA JEZERCE

BAŤ MAN

Baťa. Švec, který dobyl svět!

Režie | Petr Vacek

Suchařípa | Šmoldas | Šplechtová | Řezníček | a další

15.5. / D2

usti.mazda.cz
mazda
ÚSTÍ NAD LABEM
Když se potkávají múzy...
ústecká Mazda děčínské divadlo

hlavní sponzoři divadla

klaudy – The superior oil attack
DSP s.r.o.
Silisan
ARMEX INSTALATÉR CENTRUM
Constellium
CONSULT
RYKO a.s. Kvůli Opravce
GREŠÍK VALDEMAR
Kalivoda DC s.r.o.
Westrans Děčín
JUDr. Hana Kozáková
SKIP
FYZIOTONCAR
KOVO Děčín – CNC obrábění, nástrojárna
M.A.Kolář – advokátní kancelář
hp DĚČÍN 2H Heran Jan
Jan Bučina – soudní znalec BOZP
Jiří Lysák
EasyComp
PRAHA 1 ZLATÁ ULIČKA

sponzorem květinových darů je

DSP s.r.o.

květiny dodává

Květiny Hanka s.r.o.
Řetězová 11, 40502 Děčín 2
Tel.: 775 859 759

Prodat nemovitost je snadné.

Když víš s kým.

RE/MAX Pro vás

Zelená 422/42
405 02 Děčín
731 646 315

Nová kancelář v Děčíně.

RE/MAX
Pro vás

SPÁNKOVÉ CENTRUM
V ČESKOSASKÉM ŠVÝCARSKU

Chrápete,

JSTE UNAVENÍ, MUSÍTE V NOCI CHODIT NA ZÁCHOD?
MÁTE VYSOKÝ KREVNÍ TLAK, CUKROVKU, NĚJAKÉ KILO NAVÍC???

objednejte se na vyšetření spánku

MÁME UŽ
ŠEST PRACOVIŠŤ

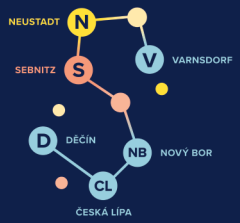

www.chrapu.cz
tel.: 733 784 404

I bez doporučení, vyšetření je hrazeno ze zdravotního pojištění

Web **Instagram**

DESTROYSELF KŘTÍ NOVOU DESKU

„Deska „11" vznikala opět pod dohledem a poslechem mistra zvuku Martina Hollyho Hollandra v Holly Cross Studiu ve Velelibech, což je vesnička nedaleko Nymburka. S Hollym to byla spolupráce už na čtvrté desce. Zkrátka funguje chemie jak muzikantská, tak lidská," říká o novince děčínské kapely Destroyself bubeník Pepino. Více v článku.

Ahoj, v první řadě gratulujeme k nové desce :). Jmenuje se "11", prozradíte o záhadném názvu více?

Pepíno: „Pro mě osobně má název desky hodně osobní význam – narodil jsem se 11.11. v 11 hodin (sice P.M., ale co už) a v roce 74 (7 + 4 =11), ale myslím, že význam bude daleko hlubší. K tomu ale rád předám slovo autorovi textů, MTT.

MTT: Ne, kámo, nic hlubšího už v tom bejt nemůže :). Název "11" má kromě Pepínova numerologickýho rozměru ještě překvapivě vícero vrstev. Taky je to třeba v pořadí naše jedenáctá, po staru řečeno, dlouhohrající deska, ale název vychází z koncepčního příběhu desky, kterej se odehrává v době Divokýho západu. Pracovně tomu říkám hudební spaghetti western :).

Jaké songy tam jsou? Jsou to novinky nebo i něco "ze šuplíku"?

Pepíno: Na desce „11" je, paradoxně, celkem 13 songů plus intro. Některé nápady a riffy jsme vytáhli ze šuplíků a rozpracovali jsme je, ale většina songů vznikala klasicky - společnou prací ve zkušebně. Na Spotify jsou už k poslechu tři songy „Banka v Santa Fe", „Soumrak padá bledej" a „Jimmy & Kate" a další budeme postupně přidávat.

Desku pokřtíte 17. 5. Kde a s kým?"

Pepíno: O tom, kde se křest uskuteční, jsme vedli dlouhý debaty. Nakonec jsme se rozhodli, že desku „11" pokřtíme 17. května v Městském kině v Benešově nad Ploučnicí. Jsme moc rádi, že na křtu společně s námi zahrají i kámoši The Remedy a A New Chapter, za což jim děkujeme. Po křtu bude následovat after party „as hell". *-es-*

KŘEST NOVÉHO ALBA KAPELY
DESTROYSELF
DSF
46 COLT
+ A NEW CHAPTER & REMEDY
17/5/2025
KINO BENEŠOV N. PLOUČNICÍ | 17:30 | 300,-
BENEŠOV NAD PLOUČNICÍ
destroyself.dc
smsticket

4.4. / 20:00

Vladimír Merta

11.4. / 22:00

TOTÁLNÍ NASAZENÍ

VISION DAYS

Esazlesa

Drom

25.4.

22:00

Kailas (DC)

Dr. Fleishman (PL)

26.4. / 22:00

IMODIUM

support: The Remedy

7.5. 22:00

MC GEY

Emma Smetana

Jordan Haj

23.5.

LE GARAGE NOIR

MUSIC CLUB CINEMA

21. června
2025

Benešov n. Pl.
náměstí Míru
Letní kino

Benešovský
SLUNOVRAT

Adam Ďurica
Petra Janů
Support Lesbiens
Michal Prokop Trio

58G
Jakub Děkan
Lucie Bikárová
a Marsell Bendig

United Flavour
Tygroo
Houba
Kohout plaší smrt
SWEEkSWEJM

BENEŠOV NAD PLOUČNICÍ
CDM Benešov nad Ploučnicí
SLUŽBY MĚSTA BENEŠOV NAD PLOUČNICÍ příspěvková organizace
NÁRODNÍ PAMÁTKOVÝ ÚSTAV

JAKUB BUREŠ & TOMÁŠ KETTNER

SILNÝ ŘEČI

JEJICH HOSTY BUDOU:

TELEVIZNÍ LOVKYNĚ

VIKTORIE "BELLADONNA" MERTOVÁ

JAKUB DĚKAN

ZPĚVÁK & MODERÁTOR

TELEVIZNÍ LOVEC

VÁCLAV "PAN LIŠÁK" SLABYHOUDEK

24.4. START 20:00

LE GARAGE CINEMA NOIR MUSIC CLUB

VSTUPNÉ 300,-

NAD GARÁŽÍ HORTECH Mora

Jan Seifert

STŘEŠNÍ SYSTÉMY s. r. o.

Váš spolehlivý dodavatel

již více než 30 let!

seifert@stresnisystemy.cz | www.stresnisystemy.cz

Dodavatel střešního pláště pro Vaše:

nemocnice • polikliniky • podniky • školy • rodinné domy...

Centrum dětí a mládeže
Česká Kamenice

Česká Kamenice

VELIKONOČNÍ JARMARK

NEDĚLE 20. DUBNA

NA NÁMĚSTÍ MÍRU

10:00 - 18:00

10:00 REGIONÁLNÍ STÁNKY
PLETENÍ POMLÁZEK
LOUTKOVÉ DIVADLO KOZLÍK
pohádka O neposlušných kůzlátkách

11:00 START VELIKONOČNÍ STEZKY S CDM (NA NÁMĚSTÍ)

12:00 LUKÁŠ VILIMOVSKÝ & BAND

13:00 VYSTOUPENÍ ŘEZNÍKA PEPÍČKA VAŠÁKA

13:30 LUKÁŠ VILIMOVSKÝ & BAND

15:45 OTEVŘENÍ TAJEMNÉ ČASOVÉ SCHRÁNKY

16:00 VYSTOUPENÍ ŘEZNÍKA PEPÍČKA VAŠÁKA

17:00 KAPELA RANGERS-PLAVCI

Nástup na Velikonoční stezku od CDM bude možný od 11:00 do 13:00.
Startovací pokyny dostanete ve stánku na náměstí.
Odměny za úspěšné dokončení stezky
bude možné si v tomtéž stánku vyzvednout do 16:00.

KAMEN!CE 5–7/6 2025

LEONIDEN DE · MONKEY BUSINESS · MŇÁGA A ŽĎORP
ROHONY · VENTOLIN · ANNET X · MAT213
THE PROSTITUTES · MANON MEURT · HRUBÁ HUDBA
I LOVE YOU HONEY BUNNY · P/\ST · DUKLA
ROBERT KŘEŠŤAN & DRUHÁ TRÁVA · THE STYLISTS
MUTANTI HLEDAJ VÝCHODISKO · TERNE ČHAVE
ANKI & BADFOCUS · YASHA 96 · PLANETA NOVA DJS
HRTL · ŠATYSVLEČKOU · GEORGE POLAN
SHREX: HRA O PŘEŽITÍ · DIVADLO · FILMY
DEBATY · VÝSTAVY · PROGRAM PRO DĚTI A SENIORY
FOOD ZÓNA · JÓGA & DALŠÍ

WWW.FESTIVALKAMENICE.CZ

Vstupenky na GoOut

AMERICKÝ
BALET
MAGNIFICAT
MARNOTRATNÉ
PUTOVÁNÍ
MĚSTSKÉ DIVADLO DĚČÍN
28.4.2025 19:00
Vstupenkadecin.cz
NEPROPÁSNĚTE

CENTRUM PIVOVAR

11. NAROZENINY SOUTĚŽ A VYHRAJ

Oslavte s námi naše narozeniny
a užijte si 11 týdnů plných výher!
Stačí přijít, zapojit se a vyhrát!

31. 3.–15. 6.

centrumpivovar.cz

MÁJOVÉ KONCERTY
NA JÍLOVSKÉM ZÁMKU

3. KVĚTNA 2025 **OD 15 HODIN**

PROGRAM:

15:00 BRUTUS

17:00 LED SEZELIM

19:00 PEKAŘ

KAPELA PEKAŘ

20:30 VOJTAANO

22:00 KABÁT REVIVAL

MODERÁTOR: TOMÁŠ SOSNA

DOPROVODNÝ PROGRAM:

Michal Tříska

MICHAL TŘÍSKA

ŽONGLÉR
ČESKO SLOVENSKO MÁ TALENT 2022

16:00
3 METRY VYSOKÁ JEDNOKOLKA

18:00
ŽONGLOVÁNÍ S MOTOROVÝMI PILAMI

OBČERSTVENÍ A STÁNKY ZAJIŠTĚNY

VSTUPNÉ:

PŘEDPRODEJ DO 25. 4. 2025 V KANCELÁŘI KULTURNÍ REFERENTKY NEBO V KNIHOVNĚ NA JÍLOVSKÉM ZÁMKU.

DÍTĚ 40 KČ, DOSPĚLÝ 140 KČ, RODINNÉ (2+2) 320 KČ

V DEN KONÁNÍ:
DÍTĚ 70 KČ, DOSPĚLÝ 200 KČ, RODINNÉ (2+2) 470 KČ

ZMĚNA PROGRAMU VYHRAZENA.

VÍNO HRUŠKA®

www.mujilove.cz

7. 6. 2025

10:00 – 24:00 hod.

BOHATÝ PROGRAM PRO VŠECHNY GENERACE
na fotbalovém hřišti

urad.ludvikovice

www.ou-ludvikovice.cz

PIVOVARSKÁ RESTAURACE KAPITÁN

VELIKONOČNÍ MENU

Od čtvrtka 17. 4.
do neděle 20. 4.

Pro více info sledujte náš Facebook

Na čepu naše
KOPŘIVOVÉ PIVO

CENTRUM PIVOVAR
Sofijská 2/3, Děčín
www.pivovarskarestaurace.com
+420 777 577 918
info@pivovarskarestaurace.com

CENTRUM PIVOVAR

PIVOVARSKÝ PLES

Tigran Hovakimyan, kapela U-Style, tombola, Linde Von Schwärze a další doprovodný program...

26. 4. | 19:00

centrumpivovar.cz

ROZVOZ OBĚDŮ
AŽ K VÁM DOMŮ

Pondělí až pátek
v dopoledních hodinách
(již od jednoho jídla denně)

již od 95 Kč

Týdenní menu
ke stažení zde

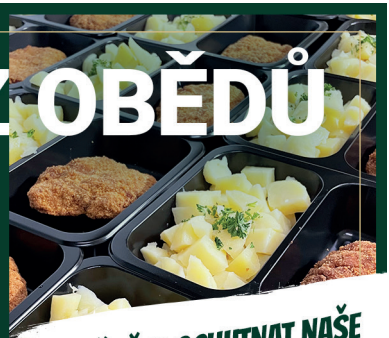

PŘIJĎTE OCHUTNAT NAŠE
VELIKONOČNÍ JARNÍ MENU

Křížova 24/2, Děčín 1
tel.: 777 833 023, 775 043 023

radnicedecin
www.radnicedecin.cz

RESTAURACE RADNICE

Venkovní vinařské akce v Křížovce

24. 5. Bublinky fest - (dříve Den v růžovém) čas konání 17 až 22 h., venkovní pultová degustace frizzante a růžových vín

14. 6. Dunajovské kopce spolek vinařů - čas konání 16 až 22 h., všichni vinaři osobně (16 vinařství) na venkovní degustaci v Křížové ulici před Vinotéka Děčín

30. 8. Královský košt Děčín - čas konání 17 až 22 h., víc jak 300 vzorků vín z ČR, ze soutěže Král vín 2025

Křížová ulice (pěší zóna před Vinotéka Děčín)

Poznamenejte si termíny do svých kalendářů, podrobnosti na stránkách

VINOTÉKA DĚČÍN
WWW.VINOTEKADECIN.CZ

DĚČÍNSKÝ PIVOVAR KAPITÁN

SINCE 1707 OD ROKU 1707

PRAVÝ ORIGINÁL DĚČÍN - BOHEMBACH

PŘÍMÝ PRODEJ SUDOVÉHO PIVA

Z PIVOVARU PRO VAŠE AKCE

KEG - SUDY

50
30
15

LITRY

PŮJČOVÁNÍ VÝČEPŮ LINDR

OBJEDNÁVEJTE NA: + 420 723 768 751

CENTRUM PIVOVAR

SOFIJSKÁ 2/3, DĚČÍN VI - LETNÁ

WWW.PIVOVARKAPITAN.CZ

INFO@PIVOVARKAPITAN.CZ

ŘECKÁ RESTAURACE ZNOVU OTEVŘENA

Rekonstrukce Dlouhé jízdy na Děčínský zámek byla velmi potřebná. Bohužel však ztížila přístupnost, a tak restaurace a další podniky, které jsou na zámku, měly zásadní komplikaci s provozem. Jedním z nich je i řecká restaurace Athina, které začíná nová sezona a budoucnost již vidí o poznání lépe. V zimních měsících byla restaurace uzavřena a majitel zapracoval na některých zajímavých změnách. Více nám poví sám Jan Řezníček, provozovatel Athiny.

Jak moc se Vás dotklo uzavření dlouhé jízdy v minulých měsících?
Bohužel musím říct, že komplikace je to veliká. Jelikož se jedná o jediný bezbariérový přístup, tak pro starší občany, rodiny s kočárky nebo i cyklisty, může být náročné se na zámek vůbec dostat. Několikrát se nám stalo, že lidé rušili rezervace, protože jejich zdravotní důvody jim nedovolily přijít přes jižní zámecké zahrady, které jsou po schodech a do kopce. I přesto, že je parkování na nádvoří zakázané, zákazníci autem vyvezli rodinu, auto zaparkovali pod zámkem a poté se vrátili.

Vlivem těžkostí se zásobováním mohli někteří návštěvníci pocítit kvalitativní změnu. Změní se toto nějak s novou sezonou?
Určitě ano! Vzhledem k úbytku zákazníků pro nás nebylo možné držet kvalitu, kterou jsme si nastavili. Měli jsme problém

s dovozem potravin, nápojů a bohužel se nám stávalo, že jsme zákazníkům museli říct "omlouvám se, ale nemám". Jindy se nám suroviny zkazily a my museli vše vyhodit. S novou sezonou určite obnovíme to, na co u nás byli všichni zvyklí. Plný výběr řeckých specialit, od lahodných předkrmů, přes grilovaná masa až po ryby a mořské plody. To vše si již dnes u nás můžete vychutnat .

Na čem dalším jste zapracovali a jaké další novinky nás budou čekat?

Minulý rok jsme zkusili obměnit jídelní lístek, ale nesetkalo se to s pozitivním ohlasem. Vrátili jsme se tak k původní verzi, jen trochu vylepšili receptury a díky tomu je naše jídlo lepší než kdy předtím. Začali jsme vše dělat sami. Máme opravdu domácí limonády, žádné kupované dezerty, ale je to poctivá práce z naší výroby. Znovu jsme se spojili se službou Foodora, a tak si můžete objednat z pohodlí gauče až k vám domů.

Novinky, na které se můžete těšit, jsou velké! Během následujících měsíců otevřeme eshop, na kterém si budete moct objednat pravé řecké olivy, sladkosti,

olivový olej a mnoho dalšího. V neposlední řadě plánujeme vinný lístek, který bude obsahovat jak řecká, tak kvalitní česká vína.

V letních měsících a o víkendech asi není na škodu udělat si procházku na zámek, ale když bych si rád dal k obědu řeckou kuchyni ve všední den, může být pro mne přístupnost restaurace překážkou. Uvažoval jste např. nad shuttle busem dlouhou jízdou, která by zpříjemnila hostům dopravu?

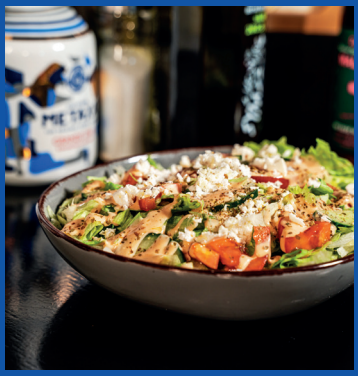

Ano uvažoval, nicméně rekonstrukce se pomalu, ale jistě blíží ke konci, a to bude znamenat znovuzpřístupnění Dlouhé jízdy. V tuto chvíli mi shuttle bus a podobné varianty nedávají takový smysl.

Chystáte nějaké tematické či kulturní večery?

V dubnu se u nás můžete těšit na řecký večer s kapelou, plným rautovým stolem a úžasnou atmosférou. Na začátku roku jsme už jeden takový připravili a byl velký zájem o to, ať uděláme další. Veškeré informace o našich akcích se dozvíte na facebooku, instagramu a webových stránkách, takže se připojte na naše sociální sítě ať Vám nic neuteče.

-zja-

SŠ řemesel a služeb Děčín

KOSMETICKÝ SALÓN

Kompletní péče o Vaší krásu!

Nabízíme kosmetické ošetření pleti – individuální přístup s využitím vysoce profesionálních kosmetických produktů.

Na zákaznících pracují žáci pod dohledem učitele odborného výcviku.

KOMPLETNÍ KOSMETICKÉ OŠETŘENÍ PLETI

– bez použití přístrojů – obsahuje: Povrchové čištění, napářka, peeling, hloubkové čištění ultrazvukovou špachtlí, maska, aplikace séra, masáž obličeje, krku a dekoltu, závěrečný krém. VČETNĚ ÚPRAVY, BARVENÍ OBOČÍ A ŘAS
Cena: 550 Kč

– s použitím přístrojů – obsahuje: Povrchové čištění, napářka, AQUA peeling, hloubkové čištění ultrazvukovou špachtlí, maska, zapracování séra pomocí ELEKTROPORACE, masáž obličeje, krku a dekoltu, závěrečný krém. VČETNĚ ÚPRAVY, BARVENÍ OBOČÍ A ŘAS
Cena: 600 Kč

Nově možnost online objednání přes reservio

AKCE LÉTO 2025

AKČNÍ SLEVY = SKVĚLÉ CENY

ŠIROKÝ VÝBĚR PNEUMATIK mnoha značek - SKLADEM

BEZPLATNÉ PORADENSTVÍ při výběru pneu a disků na váš vůz, včetně řešení systému hlídání tlaku a následné montáže

KVALITNÍ A SPOLEHLIVÝ SERVIS

Continental · Barum · BestDrive by Continental · Matador · UNIROYAL · DUNLOP · GOODYEAR · Sava · FULDA · NEXEN TIRE · nokian TYRES · MICHELIN

A DALŠÍ

BEZPLATNÉ POJIŠTĚNÍ vámi zakoupených pneumatik proti neopravitelnému poškození BestDrive ZDARMA

BestDrive GARANCE – komplexní ochrana pneumatik

Pneu Autoland

AUTOSERVIS • PNEUSERVIS • VELKOOBCHOD • MALOOBCHOD

SPECIÁLNÍ AKČNÍ CENY PNEUMATIK

BestDrive by Continental

www.autolanddc.cz

DĚČÍN: Benešovská 583/23, tel.: 412 527 801, email: pneu@autolanddc.cz
ČESKÁ KAMENICE: Dukelských hrdinů 80, tel.: 412 584 515, email: kamenice@autolanddc.cz

Pá 4. 4. Workshop - jarní dekorace

17:00 Barokní sál
Výroba a aranžmá velikonočního věnce a dalších jarních dekorací s floristou Vlastimilem Kucharovičem.
Jednotné vstupné: 750 Kč (v ceně jsou zahrnuty materiál, 2 dekorace, občerstvení).

Ne 13. 4. SPOLEČNĚ/ZUSAMMEN

16:00 Kostel Povýšení sv. Kříže
Koncert děčínské pěvecké sešlosti SAH pod vedením Jany Štrbové a saského sboru der Pirnaer Singekreis se sbormistryní Iris Geißler. | *Jednotné vstupné: 50 Kč.*

So 19. 4. Svátky jara na šlechtickém sídle

14:00, 15:00, 16:00 hlavní nádvoří
Hraná prohlídka, ve které se dozvíte, jak se na Velikonoce chystal pan hrabě se svou rodinou. Součástí je i velikonoční dílnička. Prohlídka je vhodná pro rodiny s dětmi.
Vstupné: 180 Kč dospělí / 160 Kč senioři, studenti /110 Kč děti.

So 26. 4. Zkouška čarodějnických dovedností

14:00 –17:00 Jižní zámecké zahrady
Čarodějnice, strašidla a bubáci prověří vaši šikovnost a důvtip, naučí vás kouzlit, vařit lektvary nebo létat na koštěti. Kdo splní všechny čarodějné úkoly, bude odměněn. Možnost opékání vlastních buřtů.
Vstupné: 100 Kč pro děti, které se zúčastní hry.

Květen - připravujeme:

17. –18. 5. Historický trh májový

23. 5. Noc kostelů

31. 5. Pohádková zahrada ke Dni dětí

www.zamekdecin.cz

ZÁMEK DĚČÍN

Kouzelná výstava

ANEB MUDLŮM VSTUP POVOLEN

Kouzelný svět ve sklepení děčínského zámku

květen 2025

filmové repliky | autogramy herců | neviditelný plášť
limitované edice exponátů | originální rekvizity | psaní brkem
fotokoutek

Unikátní výstava sbírky Andrey Vendolské z Děčína.

www.zamekdecin.cz

ŠKOLA SVĚT DĚČÍN

CHCETE PRO SVÉ DÍTĚ SMYSLUPLNÉ VZDĚLÁNÍ?

1. i 2. stupeň ZŠ

- **Moderní, smysluplné** a **radostné** učení
- Důraz na **technologie**, **angličtinu** a **individuální přístup**
- **Příprava na reálný život**

Rádi s Vámi osobně probereme vaše očekávání.

Kontaktujte nás!

info@skolasvetdecin.cz

www.skolasvetdecin.cz

OD ZÁŘÍ 2025

V NOVĚ REKONSTRUOVANÝCH PROSTORÁCH

BF TECHNOLOGY: FLEXIBILNÍ SERVIS JE VELKOU VÝHODOU

„Jsme lokální firma působící v Děčíně a v celém Šluknovském výběžku a okolí, specializujeme se na řešení v oblasti fotovoltaiky, elektromobility a inteligentního řízení budov a FVE. Klademe důraz na osobní přístup, kvalitní servis a komplexní technickou podporu." To o své firmě říkají Petr Fencl a Jan Böhme, s nimiž jsme si o fotovoltaice popovídali.

Proč by klienti měli do fotovoltaiky investovat? Jaké výhody to přináší a jaká je návratnost?
Investice do fotovoltaiky přináší firmám i domácnostem dlouhodobou finanční úsporu díky nižším nákladům za energie, ochranu před růstem cen energií, energetickou soběstačnost a také přidanou hodnotu v podobě šetrnosti k životnímu prostředí. Návratnost investice se aktuálně pohybuje mezi 4 až 8 lety, přičemž hlavní vliv na návratnost má podíl vyrobené energie, která se přímo spotřebuje v budově, což přináší největší úspory. Pozitivně ovlivňuje návratnost možnost komunitního sdílení energie a dostupnost dotačních programů, které pro zákazníky řešíme od A do Z na klíč.

Jste lokální firmou. Jaké výhody to podle vás přináší vašim zákazníkům?
Lokální působnost nám umožňuje rychlou reakci na potřeby zákazníků, flexibilní servis a osobní přístup. Máme k dispozici několik techniků a elektrikářů, kteří se denně pohybují v našem regionu. Díky tomu je naše reakční doba na servis v porovnání s konkurencí velmi rychlá. Často nás oslovují klienti, kteří si nechali FVE instalovat od firem z větších dálek a nyní mají problém se servisem.

Zaměřujete se především na firmy a domácnosti. Co je součástí vaší nabídky a služeb?
Nabízíme komplexní služby od poradenství, návrhu a realizace fotovoltaických systémů až po servis a monitoring provozu. Kromě toho se specializujeme na inteligentní řízení

pomocí systému Loxone, který umožňuje maximalizovat spotřebu vyrobené energie. Dále realizujeme kontejnerová bateriová úložiště i dispečerské řízení fotovoltaických elektráren větších než 100 kWp.

Na jaké typy střech a krytin jste schopni fotovoltaické panely instalovat?
Jsme schopni instalovat fotovoltaické panely na prakticky všechny typy střech – šikmé, ploché, plechové, betonové nebo pálené tašky. Máme řešení i pro starší budovy, které staticky neumožňují montáž klasické technologie, tím jsou odlehčené a flexibilní panely Sunman.

Vím, že máte vlastní showroom. Co všechno si v něm mohou zákazníci prohlédnout a vyzkoušet?
V našem showroomu v Krásné Lípě mohou zákazníci vidět a naživo vyzkoušet různé typy fotovoltaických technologií jako například flexibilní odlehčené panely, bateriová úložiště, nabíjecí stanice pro elektromobily, ale také systém inteligentního řízení Loxone. Showroom slouží jako místo, kde si mohou zákazníci v klidu otestovat funkčnost a výhody jednotlivých řešení.

Jaké jsou vaše plány do budoucna, ať už v oblasti rozšiřování služeb, inovací, nebo projektů?
Naše plány do budoucna stavíme na reálných zkušenostech a projektech, které již dnes realizujeme. Aktivně se věnujeme oblasti bateriových úložišť, které integrujeme do systémů dispečerského řízení a využíváme je pro zajištění flexibility a poskytování služeb výkonové rovnováhy (SVR). Prioritou je dále rozšiřovat tyto kapacity a nabídnout klientům komplexní energetická řešení – od návrhu a instalace až po plně automatizovaný provoz s napojením na nadřazené řídící systémy. *-es-*

776 11 11 00 | bftechnology_sro | BFtechnology.cz

Městská knihovna Děčín

2025

duben

Výstavy 3. patro

do 16. 4.	**Ženy & Frauen: inspirativní ženy Ústeckého kraje.** Projekt Knihovny Ústeckého kraje.
od 16. 4.	**Spolu nejsme AUT** – o autismu ve spolupráci s Líp a spolu, z.s.
celý měsíc	**Mořská stezka knihovnou** s úkoly pro děti od 3 let

Program pro veřejnost

2. 4.	**16.00**	**Zvířátkové deskohraní.** Pro děti 8+. Ve spolupráci s DDM Boletice **dětské oddělení**
3. 4.	**17.00**	**Jazyky lásky: klíč k porozumění ve vztahu.** Seminář vztahové koučky Danuše Bednářové, cena 300 Kč přihlášky na vzdelavani.dcknihovna.cz **přednáškový sál**
5. 4.	**10–12**	**Vyrobte si dokonalou marmeládu:** workshop s marmeládovnicí Š. Holcmanovou (Cidonio). Cena: 350 Kč (zahrnuje 2 sklenice, materiál na citronovou marmeládu s medem a zázvorem + veškeré pomůcky), přihlášky na vzdelavani.dcknihovna.cz **učebna 3. patro**

5. 4. 10–12 Jarní věnec: workshop pro děti s rodiči
Vyrobte si společně věnec z přírodních materiálů. Lektorka: Růžena Pekařová. Cena: 350 Kč, přihlášky na vzdelavani.dcknihovna.cz **učebna 2. patro**

8. 4. 17.00 Participativní bydlení jako cesta z krize?
Nové cesty řešení nedostupnosti bydlení v ČR. Ve spolupráci s družstvem Racek. Host: Lukáš Houser, nový městský architekt města Děčína **přednáškový sál**

9. 4. 17.00 Arménie v souvislostech: život a práce na jižním Kavkaze. Přednáška bývalé novinářky a diplomatky Moniky Durajové. Ve spolupráci s Agora CE, o.p.s. Debata je pořádána v rámci projektu Simulační hra – jsme jeden celek, který byl podpořen z prostředků České rozvojové agentury v rámci Zahraniční rozvojové spolupráce ČR. **přednáškový sál**

11. 4. 18.00 2+KK Knihovnické křeslo pro dva s Janem Štifterem českobudějovickým rodákem a autorem románu Krajina roztavených zvonů. Hudební doprovod: kapela Mezisvěty **přednáškový sál**

12. 4. 10.00 Když mraky nepláčou
Dobrodružná pohádka plná překvapení, hudby a jednorožců, hraje divadlo Hedárium děčínské rodačky Hedviky Řezáčové. Vstupné 50 Kč **dětské oddělení**

15. 4. 16.00 Pomlázky a kraslice: velikonoční dílna.
Ve spolupráci s Řemeslným spolkem Spolička, z. s., vstupné: 50 Kč (na místě) **pod knihovnou**

16. 4. 17.00 Autismus není volba. Ucelený pohled na poruchu autistického spektra (PAS). Fakta a mýty i reálné zkušenosti z rodičovského i pedagogického pohledu. Přednáší: Mgr. Veronika Holečková a Ing. Radka Ondrušková (spolek Líp a spolu, z. s.) **přednáškový sál**

23. 4. 15.30 Čtení a výtvarná dílna s knihovnicí Jankou ke Dni Země. Pro děti od 3 let **dětské oddělení**

23. 4. 17.00 Oko Země aneb jak Češi chrání národní parky ve světě. Beseda s M. Jeglíkem a Z. Kolouškovou z organizace Justice for Nature **přednáškový sál**

24. 4. 18.00 Obhajoba neobhajitelného – Jonáš Kurus
student děčínského gymnázia, tentokrát o kontroverzní knize Waltera Blocka **přednáškový sál**

26. 4. **Tvůrčí psaní – workshopy s Lucií Palovskou**
10–11.30 pro děti od 8 do 12 let
12–14 pro dospělé

Techniky psaní příběhů pro děti i dospělé. Jak rozproudit kreativní myšlení, najít nové způsoby vyjadřování i inspiraci pro psaní. Cena 300 Kč, přihlašení: vzdelavani.dcknihovna.cz
přednáškový sál

28. 4. 17.15 **Večer reprodukované vážné hudby:** Hudba starých českých mistrů (A. Vranický, K. Stamic, F. A. Rössler-Rosetti…). Připravil a uvádí Jan Bučina. **přednáškový sál**

Pro školy

31. 3.–4. 4. **Jeden svět: školní projekce v knihovně**

23. 4. **Den Země pro školy s projektem Nejbohatší ekosystémy planety Země:**
8.30 O monitoringu zvířat, pro MŠ a 1. st. ZŠ, 80 Kč/žák
11.00 Monitoring a ochrana velryb, 2. st. ZŠ a SŠ, 80 Kč/ž.
14.00 Pro pedagogy: Projekt Oko Země aneb jak zapojit školy a žáky do mezinárodní ochrany přírody.

Pravidelné programy pro školy:

Komiksová dílna: Lektorka Aneta Bendáková, cena 100 Kč/žák

Beatbox a hlasové brikule: Nový stálý program pro školy – zkoumání vlastního hlasu a možností jeho využití v tzv. beatboxu, rytmické hry a techniky vytváření zvuků. Lektor David Mirský, cena 100 Kč/žák

Zvířátka Českého středohoří: Vede Lenka Černá z CHKO České středohoří. Pro 1. st. ZŠ. Cena: 30 Kč/žák.

Made in Kambodža: simulační hra s navazující debatou. Ve spolupráci s AGORA CE. Trvání: 3 vyučovací hodiny, vstup zdarma. Vhodné pro SŠ.

← Na kurzy pro veřejnost se přihlašujte na vzdelavani.dcknihovna.cz

Školní programy objednávejte na: vzdelavani@dcknihovna.cz

ZOO DĚČÍN - DUBEN

22. - 30. 4. 2025

DNY ZEMĚ

ŠKOLÁCI, OSLAVTE S NÁMI SVÁTEK NAŠÍ PLANETY!

- 50% SLEVA NA VSTUP PRO MŠ
- 50% SLEVA NA PROGRAMY ZOOŠKOLY PRO ZŠ A SŠ

26. 4. 2025

ZAHÁJENÍ TURISTICKÉ SEZÓNY V DĚČÍNĚ

LETOŠNÍ TURISTICKÁ SEZÓNA JE TU!

- 50% SLEVA NA VSTUP DO ZOO PRO VŠECHNY
- SPECIÁLNÍ AUTOBUSOVÁ LINKA DO ZOO ZDARMA NA JEJÍŽ PALUBĚ BUDE I PLYŠOVÝ MASKOT BRUNO
- POKUD SE DĚTI NA SMETANOVĚ NÁBŘEŽÍ PROKÁŽOU VSTUPENKOU ZE ZOO A „SELFÍČKEM“ S MASKOTEM BRUNEM, ČEKÁ JE MALÉ PŘEKVAPENÍ!

www.zoodecin.cz

SPOLEČNOST ALTARA OTEVŘELA NOVOU PRODEJNU ALTARA 24/7

Jistě jste již zaznamenali, že děčínská stálice, Železářství Abraham před časem změnila jak majitele, tak název na ALTARA. Staronová majitelka společnosti teď přichází s novinkou, která nemá široko daleko obdoby. Plně samoobslužné železářství, které můžete navštívit klidně ve tři ráno a koupit si třeba kbelík barvy, pokud patříte k těm, kteří malují byt zásadně v noci, abyste hned ráno překvapili svého partnera novou barvou obýváku. Berte to samozřejmě s nadsázkou. Záměr Altary je nabídnout své služby v normálních hodinách, ale ta možnost nákupu v noci tu samozřejmě je díky unikátnímu systému. Vyzpovídali jsme zástupce společnosti, kteří nám k jejich novince řekli více.

Popište nám v kostce, jak celý proces funguje a jak tedy mohu nakupovat?
Nakupování v bezobslužné prodejně ALTARA 24/7 je jednoduché a pohodlné. Zákazník vstoupí do prodejny pomocí své platební karty, případně QR kódem v mobilní aplikaci. Poté si vybere zboží, které potřebuje a u pokladny zaplatí kartou nebo jinou bezkontaktní metodou. Celý proces je intuitivní, rychlý a nevyžaduje žádnou obsluhu.

Skutečně tedy mohu nakupovat kdykoliv?
Ano! Díky bezobslužnému konceptu není potřeba řešit otevírací dobu. Nakoupíte si tehdy, kdy vám to vyhovuje, bez ohledu na

běžné provozní hodiny klasických prodejen. 24 hodin denně 7 dní v týdnu!

Pro koho je tento projekt určen? Kdo myslíte, že využije konceptu bez pevné otevírací doby?
Koncept ocení každý, kdo si chce nakoupit podle svých časových možností, bez nutnosti přizpůsobovat se otevírací době. Je ideální pro řemeslníky, kutily, zahrádkáře a všechny, kteří potřebují materiál nebo nářadí kdykoliv během dne podle svých aktuálních potřeb.

Jaký sortiment nabízíte?
V ALTARA 24/7 nabízíme široký výběr zboží pro dům, dílnu a zahradu po vzoru prodejny na Ústecké ul. Najdete zde nářadí,

spojovací a vodoinstalační materiál, barvy, elektroinstalační náčiní, zahradní potřeby a další železářské produkty.

Plánujete rozšiřování nabídky?
Ano, sortiment budeme průběžně rozšiřovat na základě přání zákazníků. Naším cílem je nabídnout co nejširší škálu produktů, aby

si každý kutil, řemeslník nebo zahrádkář mohl pohodlně pořídit vše potřebné bez zbytečného čekání nebo časového omezení.

-zja-

Máme otevřeno
NONSTOP!
Fügnerova 994/25, Děčín

DOBROVOLNÍK ROKU MĚSTA DĚČÍN 2024

Znáte někoho, kdo nezištně pomáhá druhým?
Kdo věnuje svůj čas dobrovolnickým aktivitám a dělá svět kolem sebe lepším? Teď máte možnost ho ocenit!

Do **10. dubna 2025** můžete nominovat člověka, kamaráda, kolegu – kohokoliv z vašeho okolí, kdo pomáhá druhým bez nároku na finanční odměnu.

Slavnostní ocenění proběhne **13. května 2025** v **Café & Bistro Slunečnice (OC Pivovar) od 17 do 19 hodin**.
Přijďte společně s námi poděkovat těm, kteří mění svět k lepšímu!

🌻 **Jak nominovat?**
Můžete jednoduše nominovat pomocí QR kódu, který vás přímo odkáže na náš nominační formulář. Další odkaz na formulář naleznete také na naší webové stránce https://dcs.slundecin.org/oceneni-dobrovolniku/.

Pro více informací nás kontaktujte:
📞 +420 739 355 705
✉ dobrovolnictvislunecnice@seznam.cz

DĚČÍN STATUTÁRNÍ MĚSTO · SLUNEČNICE z.s. · MINISTERSTVO VNITRA ČESKÉ REPUBLIKY · Café & Bistro Slunečnice · ústecký kraj · MINISTERSTVO ZDRAVOTNICTVÍ ČESKÉ REPUBLIKY

Národní muzeum v přírodě | Muzeum v přírodě Zubrnice

Velikonoce na vsi

12. — 13. 4. 2025
10 — 17 hod.

Program

výuka katechismu ve škole
pletení pomlázek
zdobení kraslic
pečení mazanců
dílny pro děti

Sobota — 12. 4.
Folklorní soubor
DYKYTA z Krásné Lípy
11.30, 14.30
Tyjátr pana Šedopláště: „Dračák“
12.30, 15.00
Zvířátka z Adélčina dvorečka

Neděle — 13. 4.
Folklorní soubor Krušnohor
11.30, 14.30
Loutkové divadlo Krajánek:
„Perníková chaloupka“,
„Kašpárek a písničky“
12.30, 15.00

změna programu vyhrazena.

Muzeum v přírodě Zubrnice
Zubrnice čp. 74, 400 02
Ústí nad Labem

www.nmvp.cz
muzeumzubrnice@nmvp.cz
#muzeumvprirodezubrnice

K dopravě z Ústí nad Labem do Zubrnic využijte posilově vlaky ZMŽ turistické linky T3.

PÁR ŘÁDEK O PŘÁNÍ VESELÝCH VELIKONOC

Otázka zní, proč by Velikonoce měly být vlastně veselé? Kvůli tomu, že oprášíme staré zvyky? Nebo možná proto, že se zase jednou sejdeme s rodinou? Ale Velikonoce mohou být veselé i z jiného důvodu. Ježíš Kristus jednou pro vždy zvítězil nad mocí zla. To je impulz, který už dva tisíce let proměňuje svět i životy lidí a přináší radost.

Ježíš začal svoji velikonoční cestu přímo v centrále zla. Sestoupil do pekel, říkáme. A odtamtud se po třech dnech vrátil jako vítěz. Naše všetečné otázky zůstanou nezodpovězené. Nevíme, jak se to stalo. Dokonce nevíme, jak si představit peklo. Nemáme informace, co se tam tenkrát dělo. To je tajemství. Nesmíme se tím ale nechat znejistit. Víme to důležité: Ježíšova přítomnost v pekelné centrále je zásadní a konečný rozvrat zla. Tam to začalo praskat. Přesto se často zdá, že vítězí lež, nenávist, zlo. Připadáme si tak slabí a bezmocní. Ale jeho moc nad námi i nad světem dostala vážné trhliny. Bůh se za nás postavil a dává nám svoji lásku, od které nás nemůže žádné zlo oddělit. To je přeci důvod k radosti!

Přeji Vám veselé Velikonoce!

-Tomáš Matějovský,
evangelický farář v Děčíně-

Velikonoční cesta z Dolního Žlebu do Děčína

Novým ránem do nového života

20. 4. 2025

odjezd vlakem z Děčína hl. n. ve 4:34
sraz v 5:00 před kostelem v Dolním Žlebu
pěšky po cyklostezce do Děčína
společná snídaně na faře v Bezručově ul.
10:00 Bohoslužby s Večeří Páně

ČESKOBRATRSKÁ
CÍRKEV EVANGELICKÁ
FARNÍ SBOR V DĚČÍNĚ

decin.evangnet.cz | facebook.com/fsccedecin | instagram.com/cce_decin | decin@evangnet.cz

STŘEKOV
ARÉNA
Letní
PŘÍMĚSTSKÝ
TÁBOR
Pouze v dubnu
3500 Kč / 5 dní
Běžná cena 4000 Kč
Lze i na jednotlivé dny za 750 Kč
VÍCE INFO,
TERMÍNY
A ONLINE
PŘIHLÁŠKA NA
WWW.STREKOVARENA.CZ
Pro děti 4-17 let.
5ti denní turnusy (po-pá) po
dobu celých letních prázdnin.
V ceně zahrnuto:
pitný režim, svačiny,
oběd a pojištění

Děčín RunFest

DĚČÍNSKÝ PŮLMARATON 21K 2025

19. 4. 2025

BĚH NA 5KM

ČASOVÝ HARMONOGRAM

08:30 - 09:55	prezentace jednotlivých startů (Nejpozději vždy 20 minut před daným startem)
09:00	start Nordic Walking půlmaraton
10:00	start Děčínský půlmaraton
10:10	start běh na 5km
12:30	vyhlášení výsledků půlmaraton a 5 km (Děčínský půlmaraton, běh na 5km)
13:15	start dětský závod - 200 m
13:25	start dětský závod - 750 m
13:40	start dětský závod - 1500 m
14:00	vyhlášení výsledků dětských běhů

Doprovodný program po celý den, soutěže pro děti, kulturní vystoupení.

RODINNÝ BĚH

DĚTSKÉ BĚHY

POŘADATEL

Konkordia Děčín z.s.

MÍSTO ZÁVODU

Děčín, Mariánská louka - Labská cyklostezka

prezentace, start, cíl

ZAKLADATEL ZÁVODU

Marek Peterka (2015)

VÍCE INFORMACÍ

www.konkordia-decin.cz/RUNFEST
tel: +420 725 721 344
e-mail: konkordiadc@gmail.cz

RaceMeter © RaceTeam MĚSTO DĚČÍN TISKDECIN.CZ BIATHLETE

T. J. Sokol Maxičky

PRVNÍ ROČNÍK ZÁVODU OCR DĚČÍNSKÁ KOTVA

PŘEKÁŽKY, TRADICE I SOKOLSKÉ HODNOTY

Závod s názvem OCR Děčínská Kotva je propojením překážkového sportu, tradice Děčína a sokolských hodnot. První ročník tohoto závodu se bude konat v neděli 25. května 2025. Zázemí a start závodu je v areálu T.J. Sokol Maxičky za hlavním vlakovým nádražím.

Během dne se poběží hned několik závodů. Trasa Hlavního závodu běžcům nabídne přírodní krásy s vyhlídkami na děčínské pamětihodnosti na více jak osmi kilometrech. Trať je směřována mimo zastavěnou městskou část a převážná část závodu tedy povede v přírodě po lesních cestách. Pro závodníky bude k překonání přichystáno přes 20 překážek. Nejatraktivnější překážky budou umístěny v centru závodu a na dalších místech, která jsou divácky dostupná a zajímavá. Hlavním centrem závodu bude již zmíněný areál T.J. Sokol Maxičky. Na další atraktivní překážky se mohou závodníci i diváci těšit na nábřeží pod Pastýřskou stěnou. Závod není určen jen zkušeným závodníkům. Trasa povede po známých místech a vyhlídkách, proto se velmi hodí i pro úplné začátečníky na poli překážkových běhů nebo i pro ty, kteří si chtějí atmosféru závodu a adrenalin vychutnat se svými známými a kamarády. Pohyb je důležité podporovat již od prvních krůčků. Proto děti na startovní čáře přivítáme hned v několika kategoriích. Závod si se svým doprovodem mohou užít již děti od 2 let. Závod nevynechává ani závodníky s hendikepem. V odpoledních hodinách bude trať přizpůsobena právě pro ně. Na trase Para závodu si budou moci vyzkoušet svou odvahu, sílu a v cíli je bude čekat zasloužená medaile. Více informací najdete na ocrdecinskakotva.cz nebo na facebookovém profilu OCR Děčínská Kotva. *-es-*

OCR Děčínská Kotva
OCR DĚČÍNSKÁ KOTVA
T.J. SOKOL MAXIČKY
překážkový
ZÁVOD
1. ročník
kde se potkává překážkový sport s duší Děčína
a sokolskými hodnotami
25 | květen | 2025
Start a cíl v areálu T.J. Sokol Maxičky,
ul. Práce 78/19, Děčín.
OCR LIGA
SEVEROZÁPAD
Hlavní závod
Dětský závod
Para závod
KONTAKT:
727 864 236
778 769 579
VÍCE INFO
VČETNĚ REGISTRACE:
www.ocrdecinskakotva.cz

HLEDÁME TĚ!

Zážitkové saunování se Vám velmi líbí,
potřebujeme proto další saunové mistry!
Přidej se k nám!

Hledáme:

- nadšence do saunování
- milé, komunikativní a pozitivní kolegy

Co Tě čeká?

- sestavovat vlastní saunové ceremoniály
- zpříjemňovat klientům saunu a starat se jim o nezapomenutelné zážitky

Co čekáme my?

- chuť realizovat své nápady a vytvářet nové věci
- dobrou fyzickou kondici
- do práce budeš chodit dle dohody
- máme zájem o dlouhodobou spolupráci
- všechno Tě naučíme na profesionálních kurzech

Zaujala Tě nabídka?
Pokud chceš být součástí pošli nám svůj životopis
na **info@aquaparkdecin.cz**

www.**aquapark**decin.cz

JUBILEJNÍ SEZÓNA

POKRAČUJE

SLEDUJ
NÁŠ WEB A SOCIÁLNÍ SÍTĚ

bkdecin.cz

26.6. 9:00 | TURISTICKÝ POCHOD SE SEVEREM NA JEDLOVOU

Klub českých turistů a Český rozhlas Sever zvou širokou veřejnost (a tedy i vás) na 5. ročník pochodu s názvem SE SEVEREM NA JEDLOVOU, který zahajuje turistickou sezónu v Lužických horách na Děčínsku. Start je na Jedlovském nádraží od 9 do 10.30 hodin, jde se přes rozhlednu Jedlová a hrad Tolštejn.

SKLÁRNA JÍLEK

JSME RÁDI, ŽE ZÁJEM O TRADIČNÍ ŘEMESLA ROSTE

Pokud chcete zažít dotek starých časů obohacený o moderní řemeslné pojetí, pak se vydejte za sklem do Sklárny Jílek v Kamenickém Šenově. Můžete se zde seznámit s tradicí výroby skla a třeba si i odvézt krásný skleněný kousek s sebou domů. Sklárna Jílek byla založena v roce 1905 a je jednou z nejstarších takřka nepřetržitě fungujících skláren v České republice. Letos tak slaví významné výročí. Pýchou sklárny je krom široce zaměřené produkce barevného skla také nádherná architektura budovy samotné sklářské hutě, která je zajímavá především unikátním použitím kovové nosné konstrukce. Jednoduše řečeno, pokud jste tam ještě nebyli, je ten pravý čas k její návštěvě. Co všechno tu můžete vidět a zažít?

Sklárna Jílek letos slaví úctyhodných 120 let. Můžete nám přiblížit její příběh a jakým vývojem si sklárna prošla?
Vznik a vývoj sklárny souvisí s historií města Kamenický Šenov, které je známé sklářstvím a výrobou lustrů. První zmínka o kamenickošenovských sklářích je ze 17. století, kdy se místní obyvatelé začali zabývat zušlechťováním skla, které na trakařích a koňskými potahy přiváželi z hutě ve Chřibské, založené již v roce 1414, později také z Falknova. Až do druhé poloviny 19. století se surové sklo do Kamenického Šenova přiváželo z okolních i vzdálenějších míst. Jedním z dodavatelů byla i sklářská huť v Plachtíně (Preitenstein) na Plzeňsku. Podnět k převedení výroby skla z Plzeňska do centra jeho zušlechťování dal učitel, později správce Rücklovy sklárny, Václav Jílek. A tehdy to všechno začalo. Sklárna od té doby téměř nepřetržitě vyráběla i během světových válek.

Co podle vás stojí za tím, že je Sklárna Jílek jednou z nejstarších a téměř nepřetržitě fungujících skláren v České republice?
Ctíme více než stoletou tradici výroby skla v Kamenickém Šenově. Umíme skloubit staré řemeslo a hravý přístup. Náš úspěch stojí na kvalitní sklovině, bohaté barevné paletě, široké nabídce několika druhů optik a forem. Co je však nejdůležitější, je kvalifikovaná pracovní síla. Bez našich sklářů...

Vaše sklárna nabízí autentické exkurze. Jak probíhá návštěva sklárny a co všechno si mohou návštěvníci během exkurze vyzkoušet?
Na exkurzi je lepší se domluvit předem. Poté se návštěvníků ujme paní průvodkyně, která je provede celým výrobním procesem, jehož jste součátí. Pokud čas a výroba dovolí, mohou si návštěvníci zkusit, jak náročná práce skláře je, samozřejmě za jejich asistence. Skláři i ostatní pracovníci jsou aktivní a často zodpovídají zvídavé dotazy návštěvníků a velmi často je rozesmívají.

Nedávno jste otevřeli novou podnikovou prodejnu. Co v ní návštěvníci najdou?
V prodejně nabízíme naše výrobky za výhodné ceny. Také si můžete koupit turistické vizitky, či tričko s logem sklárny, do kterého se oblékají i naši skláři. Do budoucna plánujeme obohatit nabídku o skleněné květiny a možná se dostane i na sklářské píšťaly.

Návštěvníci se k vám mohou dostat i oblíbeným Kamenickým motoráčkem nebo autobusem. Jak důležité je pro vás propojení sklárny s touto dopravou?
Propojení sklárny s místní sklářskou lokálkou je velmi výhodné. Ve spolupráci s Kamenickým motoráčkem jsme si mohli dovolit otevřít Druhou Kolej, Pop Up Kavárnu v historickém vagónu a zpříjemnit tak výletníkům cestování výbornou kávou či zmrzlinou.

Co všechno mohou návštěvníci v těchto kavárnách zažít a ochutnat?
V našich "kavárnách" si přijdou na chuť nejen milovníci kávy. Krom lokálních dobrot nabízíme samozřejmě i naše výrobky. Na nově vznikající kavárnu LUSK se obzvlášť těšíme. Bude to velmi příjemné kávou provoněné místo, kde budou mít svůj prostor i žáci zdejší umělecké školy. Nabídneme i květiny a ukážeme, co všechno dokážeme rozsvítit. Kavárna bude totiž sloužit i jako vzorkovna repasovaných lustrů.

Sklárna Jílek se nachází v krásném kraji Lužických hor a blízko Českého Švýcarska. Jaký výlet byste doporučili spojit s návštěvou sklárny?
Samozřejmě doporučujeme město samotné. Kamenický Šenov nabízí mnohé,

od sklářského muzea po nádhernou přírodu. Nejlepší je prostě dojít od našich sklářských píšťal k těm varhanovým. Z Panské skály se

pak naskýtá pohled do lákavých dálek hor Lužihor či Českého Švýcarska.

Chystáte i speciální akci LUSTR FEST. Co si mohou návštěvníci užít během této události a co je čeká na noční prohlídce sklárny?

Lustrfest je taková každoroční oslava tradice sklářství u nás v Šenově. Začínáme již 13. 6. Rozsvítíme další, v pořadí již desátou speciální křišťálovou zastávku v ulici Kamenická. Slavnostní večer pak doplníme unikátní noční prohlídkou provozu obohacenou o netradiční akrobatické představení přímo na huti. Druhý den na to otevřeme dveře sklárny a ukážeme, jak vypadá klasický pracovní den. Mistři České republiky ve floristice nám to tu okoření svou vyvoněnou show. Bude to krásný den.

Jak vnímáte současný zájem lidí o tradiční řemesla a ruční výrobu skla? Vidíte v tom rostoucí trend?

Jsme velmi rádi, že ten zájem o tradiční řemesla ve společnosti roste. Nejvíce nám však dělá radost to, s jakým nadšením a uznáním se setkáváme. Vidíme to v každém návštěvníkovi sklárny, který odchází doslova odzbrojen tím, že tradiční sklářská výroba funguje v takové míře, kterou u Jílků můžou vidět.

Co vás osobně nejvíc těší na tom, že můžete návštěvníkům předávat více než 120 let starou tradici?

Návštěvníci sklárny mají jedno společné. Každý, kdo prochází dveřmi do výroby, v sobě neudrží citoslovce udivení poté co spatří to, co já vídám každý den. A je velmi krásné slyšet, jak nám všichni drží palce. *-es-*

sklarnajilek
Kontakt:
725 839 919

www.sklarnajilek.cz

Exkurze probíhají Po – Pá 9:00 – 12:00 hodin.
Doporučujeme rezervaci předem
– telefonicky 777 304 300,
nebo přes rezervační systém na:
www.sklarnajilek.cz/exkurze

POMŮCKA: MDLO, MEAT, NL, SM	LESNÍ ZVÍŘE	1. DÍL TAJENKY	INICIÁLY ZPĚVÁČKY BÍLÉ	SPZ PRAHY	CITOSLOVCE KLAPNUTÍ	Enter	CHEM. ZN. SAMARIA	POVEL PRO PSA	2. DÍL TAJENKY	ČISTICÍ PRO-STŘEDEK
VÝZTUŽNÉ PRKNO						VÝMĚŠEK OKA				
BUŘIČ						MASO ANGL. / ZTRÁCET SE				
MPZ NIZOZEMÍ			TOMÁŠ DOMÁCKY / SROCENÍ				INIC. SPIS. ANDERSENA / ÚDAJ NA DOPISE ZKR.			
EXPRESNÍ POŠTA ZKR.				KLAVÍR / ČÁST REPUBLIKY						OTÁZKA 6. PÁDU
CIRKUS ZASTAR.					ZDĚNÁ KON-STRUKCE / MIMO					
Enter	NIČITEL EL. ZAŘÍZENÍ / TREMPSKÝ PÍSNIČKÁŘ							AČKOLIV / SOUD		
RAKOUSKÝ HUDEBNÍ SKLADATEL							KMENY SLOVENSKY / SPOLEK			
SIBIŘSKÝ VELETOK			HOVOROVÝ SOUHLAS / NÁPIS NA KŘÍŽI JEŽÍŠE			MAST / INICIÁLY ZPĚVÁKA LANDY				
DVA PLUS JEDNA				NEVOLNO / CHEM. ZN. ZLATA					ŠIROKÝ LÍMEC	JMÉNO HEREČKY ČUNDER-LÍKOVÉ
SIBIŘSKÁ ŘEKA					LUCIE DOMÁCKY / PRAHA NĚMECKY					
Enter	ŽIVOČIŠNÁ POŽIVATINA	CITOSLOVCE PRASKNUTÍ / OZNAČENÍ RÝHOU				ŠVÝCARSKÉ HLAVNÍ MĚSTO / STYL				
ŘÍMSKÝCH 1006				INIC. HERCE SKÁMENE / BOL			TĚLOCVIČNÁ POLOHA / TITUL MAGI-STRA ZKR.			
INICIÁLY BÝVALÉHO POLITIKA RAŠÍNA			ČÁST BIBLE / CHEM. ZN. SODÍKU					INIC. HEREČ-KY ROBERT-SOVÉ / ZN. YARDU		
3. DÍL TAJENKY										
OPÁLENÍ					KRKY					

K nejvýznamnějším památkám třebíčské židovské čtvrti patří dvě ... (TAJENKA)... 17. a 18. století a samozřejmě i židovský hřbitov s cennými náhrobky, z nichž některé pocházejí až ze 16. století.