Enter DC™

DUBEN 2023
ZDARMA

Zahájení turistické sezony

15.4

VÁŠ PRŮVODCE KULTUROU A VOLNÝM ČASEM

TMLGROUP

TOGETHER WE ARE STRONGER

NÁBOR LODNÍKŮ

MOŽNOST VOLBY PRACOVNÍ SMLOUVY

JSME VÁM K DISPOZICI 24/7 NA POBOČKÁCH NA SLOVENSKU, V ČESKU A ŠVÝCARSKU.

JAKO NAŠI ZAMĚSTNANCI ZÍSKÁTE VŠECHNY VÝHODY ŠVÝCARSKÉ PRACOVNÍ SMLOUVY.

(RODINNÉ PRÍDAVKY, SOCIÁLNE A ZDRAVOTNÉ ZABEZPEČENIE A INÉ).

PRIDAJTE SA K NÁM

JIŘÍ PILNÁČEK
+421 948 699 352
jiri.pilnacek@tmlg.eu

ALENA DITTRICHOVÁ
+421 948 241 765
alena.dittrichova@tmlg.eu

POBOČKA DĚČÍN
Labská 694/24,
405 02 Děčín

www.facebook.com/tmlgeu

www.instagram.com/tmlg.eu

www.youtube.com/@tmlgeu2768

M&M REALITY HOLDING

pobočka **DĚČÍN**

MĚNÍME SVĚT **REALIT**

NEJDŮVĚRYHODNĚJŠÍ ZNAČKA 2017 – 2022

POBOČKA
DĚČÍN
Bočná 952/1, 405 02 Děčín
(vchod z ulice Fügnerova)
774 225 020
decin@mmreality.cz

PRODÁME I VAŠI NEMOVITOST

S ODBORNOU PÉČÍ, LIDSKÝM PŘÍSTUPEM A ZA NEJVYŠŠÍ CENU

ZAJISTÍME

- PRODEJ A PRONÁJEM NEMOVITOSTÍ S KOMPLETNÍM PRÁVNÍM SERVISEM
- OKAMŽITÝ ODKUP NEMOVITOSTÍ
- PROFESIONÁLNÍ PREZENTACE A MARKETINGOVÝ PLÁN NA MÍRU
- FINANCOVÁNÍ A POJIŠTĚNÍ NEMOVITOSTÍ
- TIPAŘSKÁ ODMĚNA ZA TIP NA PRODEJ NEMOVITOSTI
- POSOUZENÍ TRŽNÍ CENY I PRO DĚDICKÉ ŘÍZENÍ
- ZAJIŠTĚNÍ LEGALIZACE STAVEB

NAJDETE NÁS TAKÉ TADY:

www.facebook.com/mmreality
www.instagram.com/mmrealitydecin
www.mmreality.cz

OBSAH - DUBEN 2023

6 - 7 TÉMA MĚSÍCE

11 - 25 KINO

28 - 39 DIVADLO

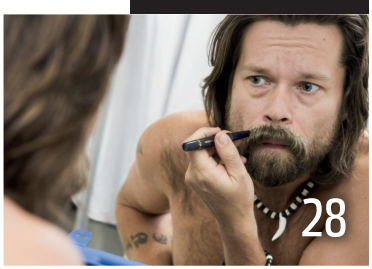

HUDBA, GASTRO 42 - 61

KŘÍŽEM KRÁŽEM 62 - 87

ZÁBAVA 88 - 91

Uzávěrka na **KVĚTEN** je **20.4.** - pište na **redakce@enterDC.cz**

Partnerem Enteru je:

Narcis Tomášek & partneři
advokátní kancelář

Aktuality na enterDC
www.enter4U.cz

Enter - MKČR E 18764, Palackého 1226/16, Děčín, e-mail: redakce@enterDC.cz
Šéfredaktor: Zbyněk Joky Andráš. Redakce: Mgr. Eliška Střelková, Helena Kapicová, David Hošek
Periodicita: měsíc, náklad: 10.000 ks, distribuce: okres Děčín. Vyšlo 31. 3. 2023, roč. 15, číslo 167.
Vydavatel: Free4U s.r.o.

© 2009 - 2023, IČ 04842090, Oblouková 258/68, Děčín, PSČ 405 02.
Všechna práva vyhrazena. Změna programu vyhrazena. Za správnost zodpovídají inzerenti.

Enter je nezávislý měsíčník vycházející díky oblibě čtenářů a inzerentů.

Milí čtenáři Enteru,

v dubnu klepe turistická sezona na dveře a mnozí z nás očekávají, jaká letos bude. Po letech covidových, přišel požár v národním parku. Turisté se tak trochu stali „nedostatkovým zbožím" a mnozí podnikatelé s obavami vyhlížejí do budoucnosti.

Období to nebylo jednoduché, ale buďme optimisté a podívejme se na to z jiné strany. Lidé se semkli a hledají možnosti, jak park zatraktivnit a umožnit návštěvníkům kvalitní výlety třeba pomocí nově zavedených „shuttlebusů". Nemusíme ale chodit za hranice města. Děčín je jedním z nejzelenějších měst zasazených v překrásné přírodě. Labe a pískovcový kaňon hned tak jinde nenajdeme. Vyhlídky naopak najdeme prakticky na každém kroku, a tak není problém si zde užít parádní dovolenou.

Turistickou sezónu jsme ale chtěli alespoň symbolicky odstartovat, proto jsme se společně s kolegy z destinačních agentur a Ústeckého kraje rozhodli na jednom místě ukázat možnosti, které náš region nabízí. Na Smetanovo nábřeží jsme na 15. dubna pozvali zástupce okolních měst a zajímavých míst Saska, aby představili svá nej a pozvali vás na návštěvu. Dozvíte se, jak se můžete pohybovat po národním parku nebo jak si naplánovat zajímavý víkend.

V samotném Děčíně na vás letos čeká několik novinek. Na Pastýřské stěně najdete foto point - velké dřevěné srdce. Oživit jsme chtěli Křížovou ulici, a tak hned 19. dubna startuje nový projekt Živá Křížovka. Každou středu v podvečer si tak budete moci užít malý koncert. Hudební večery poběží za každého počasí až do konce září. Aby se vám tam více líbilo, nechali jsme přidat lavičky a osadit květináče kytkami.

Vydejte se s námi na výlety, objevte nová místa, podpořte místní podnikatele a zajděte k nim třeba na kávu. Tipy vám prakticky každý den přinášíme na našem FB Děčín pro turisty nebo Instagramu. Užijte si volný čas.

Markéta Lakomá
vedoucí Městského turistického centra

Zahájení

Po letech se vrací tradiční akce Zahájení turistické sezony na Smetanovo nábřeží v Děčíně a přináší s sebou spoustu zážitků. Dne 15.4. se můžete těšit na prezentaci atraktivních turistických cílů a aktivit ve městě, Českém středohoří, Českém Švýcarsku a u sousedů v Sasku a také na prodej regionálních produktů a bohatý kulturní program.

ODEMYKÁNÍ LABSKÉ STEZKY

Odemykání Labské stezky je jedním z hlavních bodů programu. Cyklojízda povede jedním z nejkrásnějších úseků Labské stezky - Labským kaňonem. Startuje se v 10 hodin z Bad Schandau, kam bude vypraven cyklobus. Symbolické odemčení cyklostezky pak proběhne cca v 11:30 na Smetanově nábřeží.

PLAVBA PARNÍKEM LABE

Nenechte si ujít jedinečnou příležitost svézt se na historickém kolesovém parníku Labe, který kotví pod zámkem a čeká na první výletníky. Parník vyjede ze Smetanova nábřeží v šesti časech - konkrétně v 9:00, 10:30, 12:00, 13:30, 15:00 a 16:30. Hodinovou plavbu si můžete zarezervovat na internetových stránkách www.vstupenkadecin.cz.

ODEMYKÁNÍ ZÁMECKÝCH ZAHRAD

Se zahájením turistické sezóny se odemknou i zámecké zahrady. Těšit se můžete na vystoupení tanečního studia FRI.DA, hudební trio Tři v klobouku či hudební skupinu Czechoff. Pro děti je připraveno setí řeřichy a kamínkování.

ZÁVOD LABSKÝ OBOJŽIVELNÍK

Active Point Děčín vyhlásil druhý ročník recesistického obojživelného závodu o sud pana Kapitána. Jako obojživelník musíte ovládnout cyklostezku na koloběžce a Labe na kanoi nebo raftu. Start závodu je v 11:00.

uristické

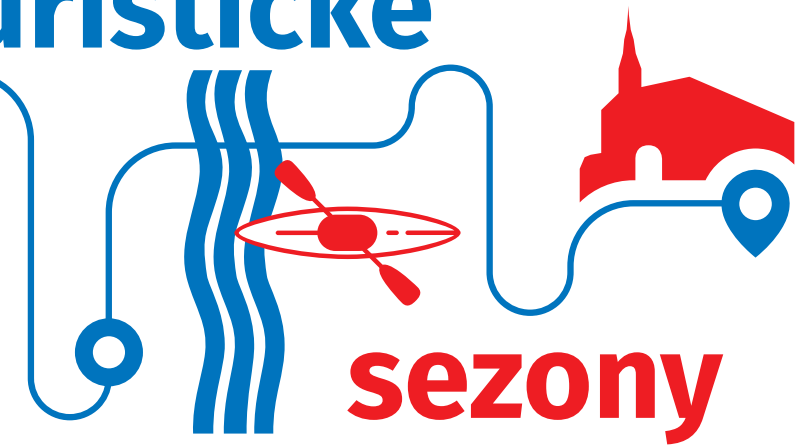

sezony

DĚČÍNSKÝ FOOD FESTIVAL
Součástí programu je i Food festival, kde se představí špičkové pokrmy, tradiční i netradiční gastronomie a chybět nebude zábavný doprovodný program. Food festival najdete před městskou knihovnou od 10 do 19 hodin.

FERRATOVÁ NOC
Jedinečná, dobrodružná, nezapomenutelná. Taková bude i letošní ferratová noc na Pastýřské stěně za svitu čelovek a měsíce. Těšit se můžete nejen na noční výstupy, ale také na tématický doprovodný program. Výstupy proběhnou od 21:00 do 23:00 pod dohledem instruktora, k výstupu je třeba se zaregistorvat na www.active-point.cz. Od 18:00 do 21:00 bude pod ferratou probíhat tématický večer s odborníky ze společnosti Rock Empire.

DOPROVODNÝ PROGRAM
Kromě hlavních bodů programu je přichystán pestrý doprovodný program pro děti i dospělé. Na Smetanově nábřeží bude k dispozici odpočinková zóna, kde zahrají děčínští DJ's z DCGround, nejen čaj vám nabídne stánek čajovny Ve Vlnách a grilované dobroty připraví David Nüsser se svým lokálním masem připraveným kombinací metod low&slow a sous-vide. Od 16:00 se pod Rogalem představí děčínská kapela VIBES a děti se mohou těšit na pohádkové představení O rybáři a zlaté rybce v 11 a v 15 hodin. Slavnostní sobotu nemusíte strávit jen na Smetanově nábřeží, ale zajít můžete také do zoo, kde bude v tento den sleva na vstupném 50 %. Uvítá vás i otevřené Železniční muzeum u hlavního nádraží a prohlédnout si budete moct zdarma také remorkér Beskydy. Pro výletníky je připraven pěší výlet s průvodcem po Kvádrberku.

PŘIJĎTE SI UŽÍT AKTIVNÍ JARNÍ DEN.

CANABA®
rodinné domy

Společnost CANABA, největší dodavatel
rodinných domů na klíč,
hledá pro realizační divizi nové pracovníky.

PŘIJMEME:

zedníky
tesaře/pokrývače
obkladače
jeřábníky

Pracoviště: převážně středočeský kraj
Mzda: 30 000 - 50 000 Kč dle výkonu
Benefit: náborový příspěvek, extra týden placené dovolené

V případě zájmu volejte na tel.: 602 430 219 nebo pište na prace@canaba.cz

LETNÍ SEZÓNA PLNÁ NOVINEK

Premium Contact 7 CrossContact H/T
UltraContact Vanis 3 Hectorra 5

AKCE LÉTO 2023

AKČNÍ SLEVY = SKVĚLÉ CENY

ŠIROKÝ VÝBĚR PNEUMATIK mnoha značek - SKLADEM

BEZPLATNÉ PORADENSTVÍ při výběru pneu a disků na váš vůz, včetně řešení systému hlídání tlaku a následné montáže

KVALITNÍ A SPOLEHLIVÝ SERVIS

BEZPLATNÉ POJIŠTĚNÍ vámi zakoupených pneumatik proti neopravitelnému poškození BestDrive ZDARMA

BestDrive GARANCE komplexní ochrana pneumatik

a navíc SLEVOVÝ KUPON (až 500 Kč) na využití dalších služeb našeho autoservisu

Pneu Autoland

Pneu Autoland

AUTOSERVIS * PNEUSERVIS * VELKOOBCHOD * MALOOBCHOD

SPECIÁLNÍ AKČNÍ CENY PNEUMATIK

BestDrive by Continental

www.autolanddc.cz

DĚČÍN: Benešovská 583/23, tel.: 412 527 801, email: pneu@autolanddc.cz
ČESKÁ KAMENICE: Dukelských hrdinů 80, tel.: 412 584 515, email: kamenice@autolanddc.cz

Continental · Barum · BestDrive by Continental · Matador · UNIROYAL · DUNLOP · GOODYEAR · Sava · FULDA · NEXEN TIRE · nokian TYRES · MICHELIN

A DALŠÍ

PŘIJMEME MECHANIKA DO PNEUSERVISU

DOBRÉ PLATOVÉ PODMÍNKY
JEDNOSMĚNNÝ PROVOZ

tel.: 602 441 583
pneu@autolanddc.cz

REKOMA

AMBULANTNÍ REHABILITACE

POMŮŽEME VÁM OD BOLESTI!

Hrazená zdravotní péče pojišťovnou:

- pooperační a poúrazové stavy
- chronické bolesti
- skolióza, vadné držení těla, bolesti zad

Hrazené zdrav. poj.: 111, 201, 205, 207, 209, 211, 213

Ambulantní rehabilitace:

- fyzioterapie
- vířivé koupele
- elektroléčba
- rázová vlna
- ultrazvuk
- vysokovýkonový laser
- kineziotaping

a další

Teplická 401/148, 405 02 Děčín 4
decin@rekoma.cz

734 346 266 **www.rekoma.cz**

TIP MĚSÍCE

RENFIELD

Premiéra 13.4. | *více na str. 19*

kinosněžník

Příběhů o Drákulovi už bylo natočeno vážně hodně. Objeví se i v nové komedii, ale nikoliv jako hlavní postava. Bylo načase, aby dostali prostor i jeho kolegové. Renfield byl Drákulův sluha, který na vlastní oči viděl všechna zvěrstva, jaká upír prováděl a ani v nejmenším mu to nevadilo. Chris McKay, režisér akční Války zítřka, sehnal do snímku hodně zajímavé herce včetně Nicolase Cage, který ztvárnil šíleného Drákulu. Jeho oddaného sluhu Renfielda si zahrál Nicholas Hoult. Podle literární předlohy sloužil pánovi věrně, spolehlivě mu dodával potravu, staral se o něj i v jiných praktických věcech. Jenže v téhle nové akční komedii se oba dostanou do 21. století. Do doby, kdy existují semináře radící, jak se z podobných toxických (nejen) pracovních vztahů vymanit. A Renfield se rozhodne Drákulovi konečně vzepřít...

JATOUR
CESTOVNÍ AGENTURA

Více než 30 let praxe

Na dovolenou s Jatourem

Přímé lety do Exotiky

Nabízíme zájezdy do různých koutů světa od těch největších cestovek v ČR i SRN

www.jatour.cz

ALEXANDRIA cestovní kancelář
bluestyle bs
Čedok
FISCHER
EXIM tours
DER Touristik

Cena zájezdu je stejná jako má pořádající CK včetně všech slev.

Směnárna

- nejlepší kurz v Děčíně, při větším množství výhodný kurz!

Převody peněz přes Western Union

WesternUnion WU

Otevírací doba

Po Pá 8:30 - 17:00
Sobota 9:00 - 12:00

Masarykovo náměstí 190/17
405 01 Děčín 1
Tel.: 412 516 313 Mob.: 608 111 252
e-mail: info@jatour.cz

SUZUME

Premiéra 15.4. | více na str. 20

kinosněžník

„Suzume" je animovaný příběh o dospívání sedmnáctileté hlavní hrdinky jménem Suzume, odehrávající se na různých místech Japonska postižených přírodními katastrofami, kde musí tato dívka zavřít dveře, které tuto zkázu způsobují. Suzumina cesta začíná v poklidném městečku na ostrově Kjúšú (na jihozápadě Japonska), kde se setká s mladíkem, který jí řekne: „Hledám dveře." Suzume najde osamělé vybledlé dveře stojící vzpřímeně uprostřed trosek, jako by byly chráněny před katastrofou, k níž tam došlo. Suzume, již očividně přitahuje jejich síla, sáhne po klice... Dveře se v Japonsku začínají otevírat jedny po druhých a vrhají zkázu na všechny v jejich blízkosti. Suzume musí tyto portály zavřít, aby zabránila další katastrofě.

kinosněžník

So	**1.4.**	15.00 17.00 20.00	**Titina, psí polárnice** **Dungeons & Dragons: Čest zlodějů** | dabing **John Wick: Kapitola 4**
Ne	**2.4.**	15.00 17.00 20.00	**Titina, psí polárnice** **Dungeons & Dragons: Čest zlodějů** | dabing **Sestry v sedle**
Po	**3.4.**	19.00	**Klient** | Podmokelský filmový klub
Út	**4.4.**	17.30 20.00	**Možná řeknu ano** **John Wick: Kapitola 4**
St	**5.4.**	17.30 20.00	**Ostrov** **Možná řeknu ano**
Čt	**6.4.**	17.30 20.00	**Air** **Tři mušketýři: D'Artagnan** | titulky
Pá	**7.4.**	17.00 20.00	**Tři mušketýři: D'Artagnan** | titulky **Papežův vymítač** | horor
So	**8.4.**	15.00 17.30 20.00	**Super Mario Bros. ve filmu** **Tři mušketýři: D'Artagnan** | dabing **Air**
Ne	**9.4.**	15.00 17.30 20.00	**Super Mario Bros. ve filmu** **Tři mušketýři: D'Artagnan** | dabing **Air**
Po	**10.4.**	19.00	**More Miko** | dokument
Út	**11.4.**	10.00 17.30 20.00	**Přání k narozeninám** **Zachraňte tygra** **Tři mušketýři: D'Artagnan** | titulky
St	**12.4.**	17.30 20.00	**Tři mušketýři: D'Artagnan** | dabing **Air**
Čt	**13.4.**	17.30 20.00	**Renfield** | horor **Metallica: 72 Seasons - Global Premiere** | koncert v kině
Pá	**14.4.**	16.30 20.00	**Sázka na Zlato** **Supercela**
So	**15.4.**	15.00 17.30 20.00	**Zachraňte tygra** **Suzume** **Renfield** | horor

KALENDÁŘ PŘEDSTAVENÍ

KINO

Ne	**16.4.**	15.00 17.30 20.00	**Super Mario Bros. ve filmu** **Suzume** **Renfield** | horor
Po	**17.4.**	19.00	**Vrána** | Podmokelský filmový klub
Út	**18.4.**	17.30 20.00	**Kuciak: Vražda novináře** | dokument **Sázka na Zlato**
St	**19.4.**	19.00	**Ucpanej system** | divadlo v kině
Čt	**20.4.**	17.30 20.00	**Invalida** **On se bojí** | horor
Pá	**21.4.**	17.30 20.00	**Invalida** **Smrtelné zlo: Probuzení** | horor
So	**22.4.**	15.00 17.30 20.00	**Myška a medvěd na cestách** **Invalida** **Mafia Mamma**
Ne	**23.3.**	15.00 17.30 20.00	**Myška a medvěd na cestách** **Coldplay - Music Of The Spheres: Live At River Plate** | koncert v kině **Mafia Mamma**
Po	**24.4.**	19.00	**EOS: Hopper - americká love story** | výtvarná galerie v kině
Út	**25.4.**	10.00 17.30 20.00	**Elvis** **Mafia Mamma** **On se bojí** | horor
St	**26.4.**	17.30 20.00	**Invalida** **Renfield** | horor
Čt	**27.4.**	17.30 20.00	**Krásná katastrofa** **Sisu**
Pá	**28.4.**	17.30 20.00	**Mia a já ve filmu** **Sisu**
So	**29.4.**	15.00 17.30 20.00	**Mia a já ve filmu** **Krásná katastrofa** **Sisu**
Ne	**30.4.**	15.00 18.00	**Super Mario Bros. ve filmu** **Královská opera: Turandot** | opera v kině

kinosněžník

www.kinosneznik.cz

TITINA, PSÍ POLÁRNICE

ANIMOVANÝ / DOBRODRUŽNÝ / RODINNÝ

1., 2. 4. | so, ne /15.00/

Norsko / 2022 / 90' / premiéra / dabing / 120,- Kč, děti 100,- Kč

Roztomilý čtyřnohý tulák, na kterého narazil na římské ulici, okouzlil italského konstruktéra a vzduchoplavce Umberta Nobileho natolik, že si ho vzal domů. A protože to byla slečna, dal jí jméno Titina. Režie: K. Nass. Hrají: J. G. Røise, K. Conradi, A. M. Jacobsen, aj.

DUNGEONS & DRAGONS: ČEST ZLODĚJŮ

DOBRODRUŽNÝ / FANTASY / KOMEDIE

1., 2. 4. | so, ne /17.00/

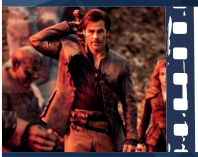

USA / 2023 / premiéra / 134' / dabing / 150,- Kč

Není nad pořádné dobrodružství! Ve filmu Dungeons & Dragons: Čest zlodějů, který vychází z jedné z celosvětově nejoblíbenějších her Dračí doupě, si ho diváci užijí měrou vrchovatou. Čekají je fantastické světy plné monster, kouzla a humoru. Režie: J. F. Daley, J. Goldstein. Hrají: Ch. Pine, aj.

JOHN WICK: KAPITOLA 4

AKČNÍ / THRILLER / KRIMI

1., 4. 4. | so, út /20.00/

USA / 2023 / premiéra / 169' / titulky / 15+ / 130,- Kč

John Wick (Keanu Reeves) odhalí cestu, jak porazit Nejvyšší radu. Než se mu však podaří získat svobodu, musí čelit novému nepříteli, který má mocné spojence po celém světě. Bude to o to těžší, že nová spojenectví mění staré přátele v nepřátele... Režie: Ch. Stahelski. Hrají: K. Reeves, aj.

☆ = TENTO FILM BYSTE NEMĚLI PŘEHLÉDNOUT. ENTER DOPORUČUJE :)

H-SOLAR
Fotovoltaické systémy

FOTOVOLTAIKA NA KLÍČ
VČETNĚ VYŘÍZENÍ DOTACE

SESTRY V SEDLE
KOMEDIE

2. 4. | ne /20.00/

Francie / 2023 / premiéra / 87' / titulky / 120,- Kč
Aby pomohly zrenovovat domov důchodců, rozhodne se pět jeptišek vyhrát cyklistický závod. Má to však jeden malilinkatý háček – ani jedna neumí jezdit na kole! Režie: L. Tirard. Hrají: G. Londez, V. Bonneton, C. Chamoux, aj.

KLIENT
DRAMA | PODMOKELSKÝ FILMOVÝ KLUB

3. 4. | po /19.00/

Írán / 2017 / premiéra / 125' / titulky / 15+ / 90,- Kč
Mladý pár donucený přestěhovat se z hroutícího se domu do nového bytu netuší, že jeho předchozí obyvatelkou byla žena nevalné pověsti. Režie: A. Farhadi. Hrají: S. Hosseini, T. Alidoosti, B. Karímí, M. Sadati, F. Sajjadi Hosseini, aj.

MOŽNÁ ŘEKNU ANO
KOMEDIE / ROMANTICKÝ

4., 5. 4. | út /17.30/ **st** /20.00/

USA / 2023 / premiéra / 95' / titulky / 12+ / 120,- Kč
Michelle a Allen tvoří pár. Jednoho dne se mladí lidé rozhodnou pozvat své rodiče na večeři a svěřit se jim se svým záměrem vzít se. Režie: M. Jacobs. Hrají: E. Roberts, L. Bracey, S. Sarandon, D. Keaton, R. Gere, aj.

OSTROV
KOMEDIE / DOBRODRUŽNÝ / ROMANTICKÝ

5. 4. | st /17.30/

ČR / 2023 / repríza / 100' / 12+ / 130,- Kč. Richard a Alice se na exotické dovolené pohádají, protože Richard se chce nechat rozvést. Rozhodnou se, že odletí předčasně domů, ale jejich malý letoun ztroskotá na opuštěném ostrově, Richard a Alice jsou tak nuceni společně čekat na záchranu. Režie: R. Havlík. Hrají: J. Langmajer, J. Plodková, aj.

☆ = TENTO FILM BYSTE NEMĚLI PŘEHLÉDNOUT. ENTER DOPORUČUJE :)

Realizace
Zelená úsporám
Záruka a pozáruční servis
ZPRACUJEME VÁM NEZÁVAZNOU ANALÝZU SPOTŘEBY ENERGIÍ ZDARMA
725 456 355
www.h-solar.cz

KINO

AIR: ZROZENÍ LEGENDY
DRAMA

6., 8., 9., 12. 4. | čt /17.30/ **so, ne, st** /20.00/

USA / 2023 / premiéra / 112' / titulky / 12+ / 130,- Kč. Příběh podnikavého manažera společnosti Nike, Sonnyho Vaccara a jeho nekonvenčního týmu odhaluje neuvěřitelnou spolupráci mezi tehdejším nováčkem Michaelem Jordanem a začínající basketbalovou divizí společnosti Nike. Režie: B. Affleck. Hrají: M. Damon, B. Affleck aj.

TŘI MUŠKETÝŘI: D'ARTAGNAN
DOBRODRUŽNÝ / HISTORICKÝ / AKČNÍ

6. – 9., 11., 12. 4. | čt /20.00/ **pá** /17.00/ **so, ne** /17.30/ **út** /20.00/ **st** /17.30/

Francie / 2023 / premiéra / 121' / titulky, dabing / 12+ / 130,- Kč
V království rozděleném náboženskými válkami a pod hrozbou britské invaze, hrstka mužů a žen zkříží meče a spojí svůj osud s osudem Francie… Režie: M. Bourboulon. Hrají: F. Civil, V. Cassel, R. Duris, P. Marmaï, E. Green, L. Garrel, aj.

PAPEŽŮV VYMÍTAČ
HOROR

7. 4. | pá /20.00/

USA / 2023 / premiéra / 104' / titulky / 12+ / 140,- Kč
Film je inspirován životem Gabriela Amortha, skutečného italského kněze, který na žádost Vatikánu provedl více než 100 tisíc vymítání! Režie: J. Avery. Hrají: R. Crowe, F. Nero, A. Essoe, D. Zovatto, L. Marsden, P. Bloyd, C. John, aj.

SUPER MARIO BROS. VE FILMU
ANIMOVANÝ / KOMEDIE

8., 9., 16., 30. 4. | so, ne, ne, ne /15.00/

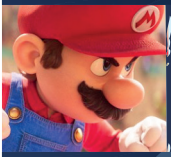

USA / 2023 / premiéra / 92' / dabing / 150,- Kč, děti 120,- Kč
Sourozenci Mario a Luigi sní o tom, že povedou nejlepší instalatérskou firmu v New Yorku, což jim zatím moc nevychází. Možná právě proto jsou ochotní vrhat se i do úkolů, které jsou zjevně nad jejich nepatrné síly. Režie: A. Horvath, M. Jelenic. Hrají: Ch. Pratt, A. Taylor-Joy, aj.

★ = TENTO FILM BYSTE NEMĚLI PŘEHLÉDNOUT. ENTER DOPORUČUJE :)

Cool Technology s.r.o.

Váš partner pro

MORE MIKO
DOKUMENTÁRNÍ

10. 4. | po /19.00/

ČR / 2022 / premiéra / 75' / 12+ / 140,- Kč
Jaroslav Miko je kamioňák, poloviční Rom, spoluzakladatel iniciativy Češi pomáhají a podle Jana Farského „svědomí národa". Když Česká republika odmítla přijmout 40 sirotků z řeckých uprchlických táborů, rozhodl se jednat na vlastní pěst… Režie: R. Kvapil. Hrají: Š. Dvořáček, aj.

PŘÁNÍ K NAROZENINÁM
KOMEDIE

11. 4. | út /10.00/

ČR / 2023 / repríza / 93' / 60,- Kč
Líba má každý rok jediné narozeninové přání. Trvá na tom, aby se na její oslavě sešla celá rodina, což všichni vždy splnili. Tedy až do letošních narozenin. Režie: M. Ferencová. Hrají: E. Holubová, J. Dušek, V. Khek Kubařová, T. Klus, I. Orozovič, J. Plesl, M. Hádek, aj.

ZACHRAŇTE TYGRA
RODINNÝ / DOBRODRUŽNÝ

11., 15. 4. | út /17.30/ so /15.00/

Itálie / 2022 / premiéra / 94' / dabing / 120,- Kč
Jedné noci zachrání malý sirotek Balmani tygří mládě, jehož matku zabili nemilosrdní pytláci. Utečou spolu a vydávají se na dalekou cestu do odlehlého kláštera Tygří hnízdo, o němž si Balmani myslí, že je pro tygříka tím nejbezpečnějším místem. Režie: B. Quilici. Hrají: C. Gerini, aj.

RENFIELD
KOMEDIE / HOROR / FANTASY

13., 15., 16., 26. 4. | čt /17.30/ so, ne, st /20.00/

USA / 2023 / premiéra / 97' / titulky / 15+ / 140,- Kč
Šéfa, který svým podřízeným pije krev, zažil asi každý. Když je vaším nadřízeným hrabě Drákula, dostává „pití krve" dost zlověstný rozměr. Režie: Ch. McKay. Hrají: N. Hoult, N. Cage, Awkwafina, B. Schwartz, A. Martinez, aj.

☆ = TENTO FILM BYSTE NEMĚLI PŘEHLÉDNOUT. ENTER DOPORUČUJE :)

chlazení, větrání a topení

+420 417 663 030 info@cooltechnology.cz

www.cooltechnology.cz

KINO

SÁZKA NA ZLATO
ŽIVOTOPISNÝ / DRAMA / HUDEBNÍ

14., 18. 4. | pá /16.30/ **út** /20.00/

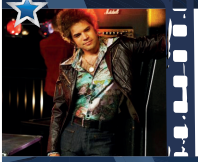

USA / 2023 / premiéra / 138' / titulky / 12+ / 130,- Kč
Největší nikdy neodvyprávěný příběh o hudbě! Co mají společného Donna Summer, Cher, The Village People a Bill Withers s rockovou skupinou KISS? Režie: T. Scott Bogart, Hrají: J. Jordan, M. Monaghan, J. Isaacs,a j.

SUPERCELA
AKČNÍ

14. 4. | pá /20.00/

USA / 2023 / premiéra / 101' / titulky / 15+ / 120,- Kč
William celý život snil o tom, že půjde v otcových šlépějích a stane se lovcem bouří. Režie: H. J. Winterstern, Hrají: A. Heche, A. Baldwin, S. Ulrich, D. Diemer, J. Wactor, A. Nigam, P. Lundberg, aj.

SUZUME
ANIMOVANÝ / DOBRODRUŽNÝ / AKČNÍ / FANTASY

15., 16. 4. | so, ne /17.30/

Japonsko / 2023 / premiéra / 108' / titulky / 130,- Kč
Moderní akční dobrodružná roadmovie, v níž 17letá dívka jménem Suzume pomáhá záhadnému mladému muži zavřít z vnější strany dveře, které rozpoutávají katastrofy po celém Japonsku. Režie: M. Šinkai. Hrají: H. Macumura, N. Hara, E. Fukacu, aj.

VRÁNA
AKČNÍ / DRAMA / FANTASY / THRILLER | PODMOKELSKÝ FILMOVÝ KLUB

17. 4. | po /19.00/

USA / 1994 / 102' / titulky / 15+ / 90,- Kč
Láska je věčná. Kultovní americký film o pomstě ze záhrobí, během jehož natáčení tragicky zahynul představitel hlavní role Brandon Lee. Lidé kdysi věřili, že když někdo zemře, přenese vrána jeho duši do říše mrtvých. Režie: A. Proyas. Hrají: B. Lee, E. Hudson, aj.

☆ = TENTO FILM BYSTE NEMĚLI PŘEHLÉDNOUT. ENTER DOPORUČUJE :)

-10%
VYSOKÁ ÚROVEŇ VETERINÁRNÍ PÉČE
CITYVET
www.cityvet.xyz
-15%
-20%
Jarní akce cityVET!

KUCIAK: VRAŽDA NOVINÁŘE
DOKUMENTÁRNÍ

18. 4. | út /17.30/

Dánsko / ČR / USA / 2022 / repríza / 102' / 12+ / 120,- Kč
Chladnokrevná vražda investigativního novináře Jána Kuciaka a jeho snoubenky Martiny Kušnírové v únoru 2018 otřásla nejen Slovenskem. Proč museli zemřít? Režie: M. Sarnecki.

INVALIDA
KOMEDIE

20. – 22., 26. 4. | čt, pá, so, st /17.30/

Slovensko / 2023 / premiéra / 100' / titulky / 12+ / 140,- Kč
Černá komedie o kolosální pomstě a nejpevnějším přátelství. Bláznivý příběh naprosto nepravděpodobného akčního hrdiny a jeho snahy získat zpět svou rodinu. Režie: J. Karásek. Hrají: G. Hološka, Z. Godla, I. Gogál, D. Fischer, S. Malachovský, aj.

ON SE BOJÍ
DRAMA / HOROR

20., 25. 4. | čt, út /20.00/

USA / 2023 / premiéra / 179' / titulky / 12+ / 120,- Kč
Beau je extrémně úzkostný, ale příjemně vypadající muž, který má napjatý vztah se svou despotickou matkou. Režie: A. Aster. Hrají: J. Phoenix, M. Gandolfini, P. Posey, A. Ryan, Z. Lister Jones, N. Lane, aj.

SMRTELNÉ ZLO: PROBUZENÍ
HOROR

21. 4. | pá /20.00/

USA / 2023 / premiéra / 97' / titulky / 15+ / 130,- Kč
Snímek od tvůrců hororové klasiky EVIL DEAD přesouvá děj z lesů do města a vypráví zvrácený příběh dvou odcizených sester, jejichž shledání přeruší probuzení démonů posedlých masem. Režie: L. Cronin. Hrají: A. Sutherland, Lily Sullivan, aj.

☆ = TENTO FILM BYSTE NEMĚLI PŘEHLÉDNOUT. ENTER DOPORUČUJE :)

-10%
-15%
Přijďte si od 1. dubna
pro moderní veterinární antiparazitika
v tradiční jarní zvýhodněné nabídce.
Více info: www.cityvet.xyz
-20%
-15%

KINO

MYŠKA A MEDVĚD NA CESTÁCH
ANIMOVANÝ / DOBRODRUŽNÝ / RODINNÝ

22., 23. 4. | so, ne /15.00/

FR / LUX / 2023 / prem. / 80' / dab. / 140,- Kč, děti 120,- Kč
Kdo by neznal upovídanou myšku Celestinu a jejího největšího kamaráda medvěda Ernesta. Režie: J. Chheng, Jean-Christophe Roger. Hrají: P. Brunner, L. Wilson, C. Ronté, Ch. Lemoine, aj.

MAFIA MAMMA
AKČNÍ / KOMEDIE / DRAMA

22., 23., 25. 4. | so, ne /20.00/ **út** /17.30/

VB / Itálie / USA / 2023 / premiéra / 101' / titulky / 15+ / 130,- Kč
Kristin (Toni Collette) žije poklidný život v Americe. Ve vztazích jí to moc nevychází, ale kamarádky se pro ni rozdají a čas na sklenku dobrého vína se také vždy najde. Režie: C. Hardwicke. Hrají: T. Collette, M. Bellucci, A. Bressanello, A. Perugini, aj.

ELVIS
ŽIVOTOPISNÝ / DRAMA / HUDEBNÍ

25. 4. | út /10.00/

USA / 2022 / repríza / 159' / titulky / 12+ / 60,- Kč. Film Baze Luhrmanna Elvis o životě a hudbě Elvise Presleyho (Austin Butler) z pohledu jeho komplikovaného vztahu s tajemným manažerem, plukovníkem Tomem Parkerem (Tom Hanks). Příběh se zabývá složitou dynamikou mezi Presleym a Parkerem, která trvá více než 20 let. Režie: B. Luhrmann. Hrají: A. Butler, aj.

KRÁSNÁ KATASTROFA
ROMANTICKÝ / DRAMA

27., 29. 4. | čt, so /17.30/

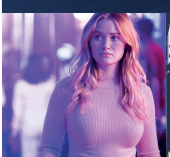

USA / 2023 / premiéra / 105' / titulky / 15+ / 130,- Kč
Romantické drama o snaze udělat tečku za minulostí a o strastech takového rozhodnutí v konfrontaci se "špatným" chlapem.
Režie: R. Kumble. Hrají: V. Gardner, D. Sprouse, B. A. Green

☆ = TENTO FILM BYSTE NEMĚLI PŘEHLÉDNOUT. ENTER DOPORUČUJE :)

Prodej výpočetní techniky
Servis PC / NTB, tabletů, tiskáren

FHsystem.cz
prodejce výpočetní techniky
www.fhsystem.cz

SISU
AKČNÍ / VÁLEČNÝ

27. – 29. 4. | čt, pá, so /20.00/

Finsko / 2023 / premiéra / 97' / titulky / 12+ / 140,- Kč
Na sklonku druhé světové války najde osamělý prospektor (Jorma Tommila) v divočině Laponska na severu Finska bohatou zlatou žílu. Režie: J. Helander. Hrají: J. Tommila, A. Hennie, J. Doolan, M. Willamo, O. Tommila, A. Kapulainen, aj.

MIA A JÁ VE FILMU
ANIMOVANÝ / DOBRODRUŽNÝ / RODINNÝ

28., 29. 4. | pá /17.30/ so /15.00/

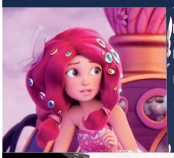

N / AUS / 2022 / premiéra / 82' / dabing / 140,- Kč, děti 120,- Kč
Výprava ze skutečného světa dovnitř kouzelné knihy a do jejího animovaného světa plného magie, elfů a jednorožců. Režie: A. Gunn, M. Temmermans. Hrají: B. Kenney, M. Nuccetelli, J. Dyke, aj.

Revoluční náměstí 864/3
405 02 Děčín 4
Pondělí - Pátek 08:30 – 12:00
12:30 – 16:30
728 874 095
obchod@fhsystem.cz

kinosněžník

METALLICA: 72 SEASONS - GLOBAL PREMIERE

HUDEBNÍ / DOKUMENTÁRNÍ

Čtvrtek 13. 4. /20.00/

USA / 2023 / premiéra / 120' / anglické titulky / 15+ / 300,- Kč
„72 Seasons" je dlouho očekávané dvanácté studiové album Metallicy, kterému předcházel první singl „Lux Æterna". Režie: T. Saccenti. Hrají: J. Hetfield, K. Hammett, Robert Trujillo, Lars Ulrich, aj.

UCPANEJ SYSTÉM

DIVADLO V KINĚ | PŘÍMÝ PŘENOS Z DEJVICKÉHO DIVADLA

Středa 19. 4. /19.00/

ČR / 2023 / přímý přenos / derniéra / 160' / 15+ / 350,- Kč
"Proč Bůh sedí na střídačce…" Adaptace povídek Irvina Welshe v legendární inscenaci Dejvického divadla se loučí přímým přenosem derniéry do kin přímo z kultovního divadla. Režie: M. Vajdička. Hrají: I. Trojan, M. Krobot, V. Neužil, H. Čermák, aj.

COLDPLAY – MUSIC OF THE SPHERES: LIVE AT RIVER PLATE

HUDEBNÍ

Neděle 23. 4. /17.30/

Velká Británie / 2022 / premiéra / 138' / 300,- Kč
Světla, lasery, ohňostroje a LED náramky během koncertu rozzáří stříbrné plátno. Vedle klasických hitů, jako jsou Yellow, Fix You, Viva La Vida, se ve filmu objeví hvězdní hosté včetně Jina z BTS.
Režie: P. Dugdale. Hrají: G. Berryman, J. Buckland, aj.

AMBER PLASMA

ABRAKA

Staňte se sup

Darujte krevní plazm

www.amberpla

EOS: HOPPER - AMERICKÁ LOVE STORY

DOKUMENTÁRNÍ | VÝTVARNÁ GALERIE V KINĚ

Pondělí 24. 4. /19.00/

USA / Velká Británie / 2022 / premiéra / 94' / titulky / 150,- Kč
Edward Hopper patří k neuznávanějším americkým umělcům z pohledu kritiků i široké veřejnosti. Režie: P. Grabsky.

KRÁLOVSKÁ OPERA: TURANDOT

ROYAL OPERA HOUSE LONDON

Neděle 30. 4. /18.00/

Velká Británie / premiéra / 200' / titulky / 250,- Kč
Na dvoře princezny Turandot jsou brutálně zabiti její nápadníci, kteří nedokázali vyřešit její hádanky. Když ale tajemný princ zodpoví jednu správně, náhle má veškerou moc – i velké tajemství. Když visí život na vlásku, dokáže láska porazit vše? Režie: A. Serban. Hrají: A. Pirozzi, Y. Lee, M. C. Rangwanasha, V. Kowaljow, aj.

kinosněžník

www.kinosneznik.cz

Kontakt: Kino Sněžník, tel.: 412 531 431 – Po-Ne 15.00-20.00

DABRA!
erhrdinou.
u a získejte dárek.
asma.com
800 Kč
ZA KAŽDÝ ODBĚR
finanční náhrada
+

OCHRÁNÍME VAŠE OČI PŘED MODRÝM SVĚTLEM

Zde o Vás pečuje tým profesionálních optiků a optometristů

OČNÍ OPTIKA
HRDLIČKOVÁ

Masarykovo nám. 2/2, Děčín 1
Tel.: **412 510 982** / **724 123 601**
Otevřeno: **PO** - **PÁ** / **8.30** - **17.00**
www.optika-hrdlickova.cz

SKIBARTON SPORTS

SKOČTE SI PRO OUTLET

RIDE SNOWBOARDS

ZA POSEZÓNNÍ SLEVY

LYŽE / BĚŽKY / SNOWBOARDY / BRUSLE

PRODEJ SERVIS PRONÁJEM

Labská 19, Děčín 1 **mobil: 603 465 823**

Otevírací doba: Pondělí - Pátek 10.00 - 18.00 Sobota 9.00 - 12.00

EXKLUZIVNÍ ROZHOVOR:

RICHARD KRAJČO

Richard Krajčo je známý český zpěvák, muzikant, skladatel a v neposlední řadě herec. I přesto, že má herectví vystudované, je vnímán spíše jako muzikant. Jak sám řekl v rozhovoru, o to víc může diváky na jevišti překvapit. O jeho hereckých schopnostech se můžete přesvědčit sami v představení Všechny báječný věci, které odehraje 28.4. v Městském divadle Děčín.

V děčínském divadle Vás čeká představení Všechny báječný věci a jen dva dny před tím odehrajete představení Deštivé dny. Nepletou se Vám někdy repliky, když hrajete odlišná představení s takto malým časovým odstupem?

Ne, to ne. Jsou to tak odlišná představení a postavy jsou od sebe natolik vzdálené, že to ani nejde. Jsou jako den a noc. Denny z Deštivých dnů je blázen, chodící agresivita, která nechápe, co vše kolem rozsévá a jak to působí na jeho okolí, i když on si opravdu myslí, že vše dělá správně. Viktor z Báječných věcí je úplný opak. Křehká schránka, která

bojuje o své místo na slunci a nutno dodat, že snad vítězně. Myslím taky, že Viktora diváci milují, zatímco Denny je spíš děsí.

Začali jsme divadlem a herectvím, ale lidé Vás znají jako zpěváka, potažmo skladatele. Cítíte se být něčím více?
To je těžká otázka, momentálně. Možná, že jako herec se cítím víc jistý v kramflecích. Přece jen jsem tento obor vystudoval. K hudbě mě vždy víc táhlo srdce. Dnes je to v rovnováze. I když samozřejmě vím, že mě společnost vnímá víc jako zpěváka. Alespoň je pak na jevištích mohu překvapovat.

V rozhovorech jste opakovaně uvedl, že už jste si všechny své hudební sny splnil. Platí to stále nebo se přeci jen objevilo něco, co by Vás lákalo si splnit?
Zatím takový jasný cíl, jako kdysi, před sebou nemám. Na stadiony a do hal jsme došli a teď bych se možná tím vším okolo chtěl více bavit a těšit se z toho.

Ve svých hudebních začátcích jste se živil jako DJ. Vracíte se k tomu někdy?
Už ne. Vždyť bych dnes mohl hrát maximálně rock-oldies párty. Ale na ty časy vzpomínám rád. Bylo to divoké a nádherné. Zažil jsem rozkvět Stodolní ulice, kluby plné lidí, kteří čekali, až přijedu s kuframa a spustí se párty. Bylo to jako koncert, jen jsem stál za přehrávačem a staral se o to, aby lidi na ten večer jen tak nezapomněli. Už tehdy jsem skákal po „svém pódiu", střídal kostýmy a dělal show. To tajtrlictví mi asi zůstane navždy.

Když už mluvíte o tajtrlicvtí a dělání show, v současnosti jste hodně aktivní na sociální síti TikTok, kde Vás sleduje přes 200 tisíc lidí. Co Vás na tvorbě videí baví?
Na takovýho páprdu to není špatné. TikTok je aplikace generačně jinde, takže možná oslovuji publikum, které už Facebook nebo Instáč nezajímá. Ale dostává tam prostor hlavně komika a ta druhá strana Richarda Krajča. Toho, kterého lidi znají více třeba z talkshow Kecičky a písničky - stand up komika s touhou lidi pobavit a občas jim vykouzlit úsměv na tváři.

I přesto, že jste umělecky založený, vyučil jste se elektrikářem. Jak jste na tom s domácími pracemi, tedy především těmi elektrikářskými?
No, co vám budu povídat. Náš pan elektrikář mi vždy říká, ať se na něj radši ani nedívám, nebo mu to kvůli mě bouchne v ruce. Moc šikovný nejsem. Ale chtěl bych být. Lidi, kteří něco takhle zvládají rukama, obdivuji. Ale jak říká má maminka - jsem bulatý, jak chleba kulatý (velmi nešikovný). Snad to doháním na těch pódiích.

Hrajete divadlo, točíte filmy, seriály, vystupujete s Kryštofy, skládáte hudbu... Je něco, u čeho dokážete vypnout a odpočinout si?
A mezitím vším a nebo po tom všem úplně vypínám. Nejčastěji pak ten čas trávím na statku v Krkonoších nebo u moře v Perském zálivu. Procházím se po lese nebo po pláži, jezdím po vodě na awaku, hraju tiše Pokémony nebo Fifu na konzoli, snažím se co nejvíce trávit času s dětmi, dokud je ještě zajímám. Hluk a shon měním za klid a ticho.

Jaké jsou Vaše plány pro letošní rok, ať už pracovní či jiné?
Letos je pracovně hodně plný. S Kryštofem máme své turné, mezitím odehrajeme letos i hodně festivalů, měl bych točit dva filmy, na podzim se budu věnovat hodně divadlu a poskakovat po parketu. Ale těším se na všechno, protože jak zpívá náš bard ostravsky - dokud se „zpívá" ještě se neumřelo.

Děkuji za rozhovor. *-es-*

ne 9.4. 15.00

VESELÉ VELIKONOCE

Divadlo Pohádka

design: Vecteezy.com

Velikonoční zajíček na svém jarním putování má neobyčejná malovaná vajíčka, která v sobě ukrývají nejen lidová říkadla a velikonoční obyčeje, ale také nejednu pohádku ... tedy ... Hody hody doprovody máme vajíčka pohádkový: Co Honza dělá - dobře dělá! Méně známá pohádka H. Ch. Andersena o Honzovi, jehož máma pošle - takhle před Velikonocemi - na trh, aby tam prodal kozu a koupil za ni něco užitečnějšího. A milý Honza cestou na trh mění, mění až vymění... A co na to jeho máma? Tak na to již odpoví pohádka sama.
Kdo je hloupější? Pohádkový příběh na motivy stejnojmenné pohádky Boženy Němcové - o hrnčíři Matějovi, jeho ženě Majdalénce a jejich úsměvných příhod.

sponzorem nedělních pohádek je Silisan

70, 60, 50,- Kč

st 12.4. 18.00

vernisáž ve foyer

Petr Nesvadba

Naší přírodou

Vernisáž výstavy kreseb děčínského výtvarníka – ilustrátora a grafika.

Výstava trvá do 14. 6. 2023.
Výstavu si můžete prohlédnut každý den od 15:00 do 20:00 hodin.

vstup volný

víno na vernisáže sponzorsky dodává WWW.VINODEKADECIN.CZ

generální partner

BOHEMIA CARGO®

hlavní partneři divadla

klauty The superior solution · DSP s.r.o. · Silisan · ARMEX INSTALATER CENTRUM · Constellium · CONSULT · RÝKO s.r.o. · GREŠÍK VALDEMAR

st 12.4. 19.00 D1

Camerata agency

OPERNÍ KONCERT

Marie Svobodová
mezzosoprán

Werther
O nature
Arie Charlotte

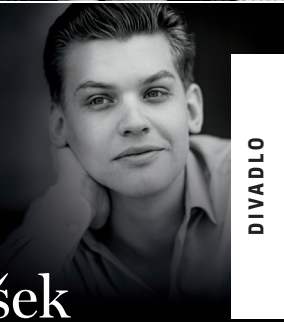

Daniel Matoušek
tenor

Il faut nous sèparé - duet
Ravel - Jeux d'eau (piano)
Carmen
Habanera
Prokofiev - Sonata a moll (piano)
Lazebník Sevilský
Ecco ridente in cielo
Una voce poco fa
La Gioconda
Cielo e mar

DIVADLO

Ahmad Hedar
klavír

Ma chi vien...
Laggiu fra le nebbe
remote - scena a duet
A Vuchella
Torna a Surriento

300, 280, 260, 150,- Kč

Hotel Česká Koruna
Kalivoda DC s.r.o.
Westbans Děčín
JUDr. Hana Kozáková
SKIP
KOVO Děčín CNC obrábění, nástrojárna
Jan Bučina soudní znalec BOZP
DĚČÍN 2H Heran Jan
M.A.Kolář advokátní kancelář
ROUCE TATTOO
květiny dodávají Květiny Petra

ne 16.4. 19.00 D2

Philip LaZebnik, Kingsley Day

Dokonalá fraška

Komorní divadlo Kalich

Režie: Zdeněk Dušek.
Hrají: Lucie Štěpánková, Ladislav Hampl.
Originální a výjimečná převleková komedie.

DVA HERCI - DESET ROLÍ.

2h, s přestávkou
450, 390, 330, 250,- Kč

18.4. 19.00

Divadelní společnost Háta

ZAMILOVANÝ SUKNIČKÁŘ

2h, s přestávkou
499, 450, 399, 300,- Kč

informace pro diváky

Pokladna divadla je otevřena po - pá 15:00 - 20:00.
O víkendu vždy jednu hodinu před začátkem představení.
tel.: 412 530 630

kontakt

Městské divadlo Děčín, p.o.,
Teplická 587/75, Děčín IV, 405 02
tel.: 412 530 630
mail: trnka@divadlodecin.cz

www.divadlodecin.cz

benefiční koncert

Vstupné bude celé věnováno dětskému domovu v České Kamenici.

19.4.
19.00

Cimbálová muzika

České filharmonie

Johannes Brahms - 3 Uherské tance / Pablo de Sarasate - Cikánské melodie
Leoš Janáček - Moravská poezie v písni / Antonín Dvořák - Humoreska / Grigorius Dinicu - Hora Martisorului
LIDOVÉ PÍSNĚ MORAVSKÉ, ČESKÉ A SLOVENSKÉ

pořádají Andělé bez křídel z. s. ve spolupráci s Městským divadlem v Děčíně.

MĚSTSKÉ DIVADLO DĚČÍN

Vstupenky zakoupíte na vstupenkadecin.cz
Dospělí: 300,- Kč
Děti, důchodci, ZTP, abonenti KPH 200,- Kč

Koncert laskavě sponzorují:

MUDr. Hana Albrechtová
MUDr. Věra Pokorná
MUDr. Kateřina Palacká
MUDr. Martina Pokorná, Ph.D.
MUDr. Alena Sellnerová
MUDr. Radka Jančová
MUDr. Jiřina Johanidesová

Jordan hand made cake

HISKOGRAF

DIVADELNÍ KLUB

WWW.VYVOJTEKADECIN.CZ

místa rezervujte na čísle
777 822 052

Vážení diváci,
od 1. 1. 23 dáváme do prodeje všechna představení i koncerty, zařazené do předplatitelských skupin, dva měsíce před konáním akce.
Místa předplatitelů jsou samozřejmě rezervována.

facebook: mestskedivadlodecin

ANNA K. AKUSTICKY

20.4. / 19.00

690, 590,- Kč

uvedeme

Commedia dell´arte II.

Mechanická žena aneb Krize identity aneb Návrat do dětství

Spolek sešlých

ne 23.4. 15.00

RARÁŠCI A VESMÍR

Franklin production

ZÁBAVNÁ HUDEBNÍ SHOW
Jedinečné velkoplošné videoprojekce. Ve spolupráci s Planetáriem Praha a Vladimírem Remkem

(vystupuje přímo v projekcích).

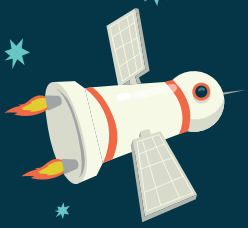

Společně se seznámíme s dějinami vesmíru a kosmonautiky. Poznáme souhvězdí na obloze, spočítáme si planety Sluneční soustavy. Navštívíme starověké astronomy Koperníka, Bruna a Galilea a dalekohledem budeme pozorovat hvězdy. Zjistíme , která zvířátka letěla do vesmíru před prvním kosmonautem J. Gagarinem. Podíváme se společně na Měsíc, kde přistála posádka Apolla 11, zažijeme stav beztíže a poznáme náročný výcvik kosmonautů na centrifuze a s Pepinem se dostaneme až na vesmírnou stanici ISS.

Hrají: animovaní Rarášci Michal a Eda, vrabčák Pepino, první československý kosmonaut Vladimír Remek. Kristýna Selešiová, Adéla Wegschmeidová, Lucie Puková, Genny Ciatti, Veronika Trefná, Jaroslav Kopecký (alternace).

Představení je interaktivní - děti se zapojují aktivně. Každé dítě dostane na památku samolepku RARÁŠKŮ.
Pro děti od 5 do 12 let a zvídavé rodiče.

sponzorem nedělních pohádek je Silisan

70, 60, 50,- Kč

400, 350, 300, 150,- Kč

JARNÍ KONCERT

Děčínský symfonický orchestr

dirigent: Jiří Knotte

sólista: Jiří Slabý *(klarinet)*

25. 4. 19:00

program:

Fibich
V podvečer
(Selanka)

Dvořák
Pekelný tanec
z opery Čert a Káča

Stamitz
Koncert Es Dur
pro klarinet a orchestr

The Best of Bizet
The Bizet of the Best

L'Arlésienne, Suita č. 2 z opery
Carmen, Suita z opery (výběr)

150 Kč

st 26.4. 19.00 E

TŘI GRÁCIE Z UMAKARTU

Studio DVA divadlo | **režie: Ondřej Sokol**

Zlata Adamovská *Anežka Rusevová* *Ilona Svobodová*

Skvělá hořká komedie o třech ženách v jedné kuchyni a nečekaném setkání.

1h 50min, s přestávkou
550, 490, 430, 300,- Kč

DIVADLO

DIVADLO

DIVADLO UNGELT

pá 28.4. 19.00

RICHARD KRAJČO

Duncan Macmillan, Jonny Donahoe

VŠECHNY BÁJEČNÝ VĚCI

Seznam všeho, pro co stojí za to žít.
Napíšete ho s námi?
Monodrama, které věří v lepší svět.

Hrají: Richard Krajčo a diváci
Vyznání muže, který divákům sugestivně sděluje, jak se snažil přesvědčit svou depresivní matku, aby opakovaně nepáchala sebevraždu.

Kritik Chris Weigand představení zařadil na první místo v žebříčku nejlepších inscenací roku 2014.

přibližně 1h 30 min
850, 650, 450, 350,- Kč

uvedeme

LUCIE BÍLÁ
RECITÁL
17.10.

1190,- Kč

David Šiktanc r. David Šiktanc

Jídelní vůz

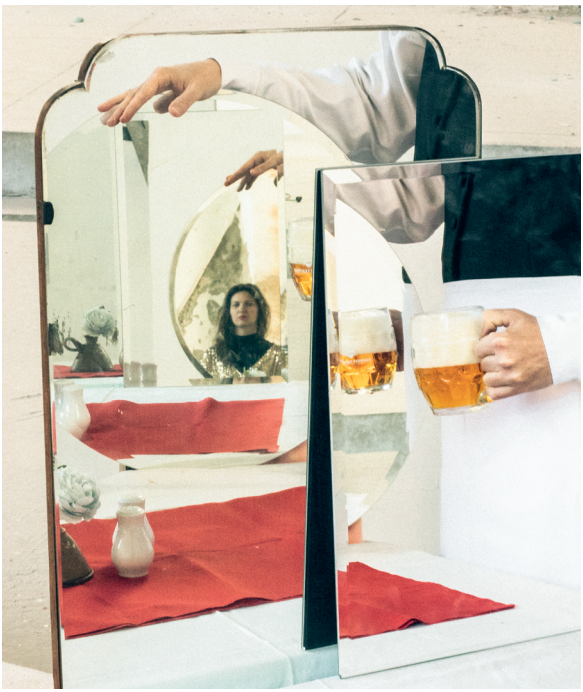

ČINOHERNÍ STUDIO

Ústí Ústí nad Labem · Ústecký kraj · Ministerstvo kultury

AUTO KRIŽ

AUTOSERVIS

PRODEJ, OPRAVY A USKLADNĚNÍ PNEU

TPMS

diagnostika závad párování/ výměna TPMS ventilů

NÁHRADNÍ VOZIDLO

S NÁMI VŽDY MOBILNÍ!

Po dobu opravy vašeho vozu.

604 261 115

servis@auto-kriz.cz

www.auto-kriz.cz

PO - PÁ

07:30 - 12:00

13:00 - 16:30

Na Pěšině 311

405 05 | Děčín 9

Shotty

STÍNÍCÍ TECHNIKA

- žaluzie
- rolety + plisé
- sítě proti hmyzu
- shrnovací dveře
- opravy

736 481 001

mob.: 736 429 916, e-mail: shotty@shotty.cz, adresa: Rytířská 77, Děčín 3

JARNÍ SLEVY JEDOU K VÁM

12 000 **vozů** na jednom místě

Slevy až 90 000 Kč

☆ 4,7 **Nejlépe hodnocený prodejce ojetých vozů na Google**

Nejvýhodnější **financování** s akontací od **0** %

Až **300** **vozů v Ústí ihned k odběru**

AAA AUTO

aaaauto.cz | 800 110 800

Ústí nad Labem, Havířská 352/17, u OC Tamda, Po-Ne 9 - 21 h

Akce „Jarní slevy jedou k vám" se vztahuje na zlevněná vozidla uvedená na webové stránce www.aaaauto.cz/sleva. Akci je možné využít v jakékoliv pobočce autosalonu AAA AUTO na území České republiky. Akci nelze kombinovat s jinými probíhajícími akcemi a slevami a nelze ji nárokovat zpětně. Akce platí od 8.3. 2023 do odvolání. Uvedený počet 12 000 vozů platí pro všechny pobočky AAA AUTO dohromady.

ROZHOVOR: DAN BÁRTA & ILLUSTRATOSPHERE

Už více než 20 let okouzluje Dan Bárta se svými Illustratosphere posluchače napříč generacemi. Kapela nyní vydává svá první dvě alba v reedici a koncertuje v rámci Němá éra tour. S tour zavítá i do Ústí nad Labem, konkrétně 30.4. do Domu kultury. Proč se vrací ke kořenům a čím sami sebe ještě dokážou hudebně překvapit? Na to jsme se zeptali přímo Dana Bárty.

Po více než dvaceti letech vydáváte v reedici svá první dvě alba - Illustratosphere a Entropicture. Proč jste se rozhodli k takovému návratu?
Warner Bros., kteří se starají o distribuci našich novějších děl, tu reedici chtěli, protože – při vší smradlavé sebechvále – jsou to dobré desky rezonující posluchačstvem i muzikantstvem dosud. Původní vydavatel zájem neměl, desky jsou beznadějně vyprodány, zatím nebyly pořádně ani na streamu, natož na vinylu, takže se vyjednala licence... A my se s tím svezli a tu možnost, nebo spíš nabídku, jsme využili. Je to stěžejní dílo společné práce Illustratosphere, základní kámen. Míra Chyška byl vážně rád, že si do toho bude moci po těch letech po zvukařsku sáhnout, byla to jeho první velká práce a tak...

V návaznosti na vydání alb v dubnu startujete turné Němá éra, během něhož se ukážete i v Ústí nad Labem. Němá éra je skladba z Vašeho prvního alba... Bude i turné zaměřeno právě na tuto dřívější tvorbu?
Částečně ano, bylo by hloupé si pár starých věcí nezahrát. Ale samosebou, že se žádných písní, které nás baví hrát, bez boje nevzdáme, nejsme blázni (smích).

Když porovnáte tehdejší tvorbu s tou dnešní, vnímáte nějaké výraznější rozdíly? Ať už v hudbě nebo v textech...
Život sám se proměňuje, takže i naše písně, ale ten zdroj zůstává stejný, touha se vyjádřit, něco pojmenovat, vytvořit nějakou atmosféru, přenést nějaký pocit, to se nemění. Možná se neodvažujeme až k samému kraji, ale zase se neztrácíme v mlžných oparech nejednoznačnosti... Ty rozdíly vnímají hlavně ti, kteří ty písničky poslouchají, my se vlastně zabýváme skoro vždycky výhradně současem. A chybí nám ten odstup, myslíme to vážně (smích).

foto: Lucie Maceczková

Vaše zatím poslední album je Kráska a zvířený prach, ke kterému jste odjeli česko-slovenské turné. Čím dokážete jako kapela "zvířit prach"?
Hrajeme. Dokážeme to zmáčknout, když se rozjedeme nebo rozletíme, bývá to intenzivní, umíme být napínaví, tiší jako pěny, ležérní, pyšní i skromní a tak dále. Prostě muzikanti, kterým není dvacet, ani třicet a už mají něco odehráno. A máme dobrý zvuk.

A dokážete sami sebe něčím hudebně překvapit?
No, snad ano, ne? Spíš se to asi bude týkat nových věcí, sám jsem zvědav, s čím kdo přijde. Taky spolu hrajeme čtvrt století, takže překvapení na denním pořádku nejsou, ale neznamená to nic víc, než že se dobře známe, že rozumíme svým silným a slabým místům a tak. A že se snažíme hrát co nejlíp i ze vzájemné úcty. Překvapujeme se a rozjíždíme navzájem spíš mírou ponoru, rytmicitou a "tvrdostí" než nějakými "úplně novými tóny". Ale jo, sem tam si pěkně odlítneme (smích).

Když se vrátíme k začátkům, proč jste se v roce 2000 rozhodl ke všem svým dalším projektům založit jazzovější Illustratosphere?
Ona není jazzová, to je blbina, občas se otře o jazzovější akord, ale to je asi tak všechno. No, našel jsem si nové kamarády a s nimi jsme to spískali. Chtěli jsme něco najít, vykutat, složit, napsat, zahrát, cítili jsme takové pnutí, svobodu tvůrčí a tak. Nejdřív byla muzika, až pak Illustratosphere, ne obráceně. Možná to proto vydrželo tak dlouho.

Kde jinde Vás ještě mohou posluchači momentálně slyšet?
V J. A. R., se kterými dokončujeme zbrusu nový opus, s Triem Roberta Balzara, občas si zahraju S En:Druem a Jenem Hovorkou, s Jardou Friedlem, ten s námi mimochodem to druhé reeditované album, Entropicture, točil, s Alicí v létě máme pár hraní, možná Bromův bigband na podzim... Ale jaro se ponese v duchu Illustratosphere.

Na obalu remasterovaného alba Illustratosphere jsou Vaše oblíbené vážky... Kdy naposledy jste se za nimi vydal?
V první půlce února jsem byl v Ghaně, v takovém jednom poměrně zachovalém lesním komplexu, Atewa Range Forest se to jmenuje. Dělali jsme tam ve spolupráci s místní univerzitou a pobočkou takové jedné veliké ghanské nevládky, A Rocha se jmenuje, inventarizační výzkum oblasti, no, prostě jsme zjišťovali, jaké a v jakých souvislostech tam žijí druhy vážek. Krásná práce to byla, pánbu zaplať!

Můžeme se po reedici těšit i na nějaké nové album?
Musíte! Jinak ho neuděláme (smích).

Děkuji za rozhovor.

-es-

Garážový kvíz 10 4.4. 19.00

SILNÝ ŘEČI 6.4. 20.00

EMMA SMETANA A JORDAN HAJ 7.4. 22.00

MUCHA

14.4. 22.00

Kontroverzní brněnská zpěvačka se u nás objeví vůbec poprvé. Skvělá muzika a texty, které jdou za hranu korektnosti. To je důvod, proč Muchu máme tak rádi.

Garážový kvíz 11 18.4. 19.00

MYDY

21.4. 22.00

Autor/ka fotografie: Andrea Piacquadio: https://www.pexels.com/cs-cz/foto/zena-nluvci-vykrik-pozor-3978388/

28.4. 22.00 tour Široko daleko

ZRNÍ

MALIGNANT TUMOUR
FATAL PUNISHMENT
ORIGIN OF INFINITY

Peklo, na které jen tak nezapomenete. **12.5.**

SILNÝ ŘEČI 25.5. 20.00

30 Led SeZelim 26.5.

LE GARAGE NOIR MUSIC CLUB CINEMA

NAJDETE NÁS V PROSTORÁCH KINA SNĚŽNÍK V DĚČÍNĚ

FACEBOOK.COM/LEGARAGENOIRDECIN

MĚSTSKÉ SLAVNOSTI 2023

13.5. – 3.6.

DĚČÍN

13. – 14.5.	Historický trh májový	Zámek Děčín
	Sochaři Děčínu	Mariánská louka
13.5.	Mladé Labe	Smetanovo nábřeží
	Loutkové divadlo	Sala terrena v Růžové zahradě
19. – 20.5.	Labefest	Smetanovo nábřeží
19.5.	Ohňostroj	Smetanovo nábřeží
20.5.	Adrenalin Challenge	Smetanovo nábřeží
19. – 21.5.	Děčínská kotva	Zámek Děčín
27.5.	Jízda na pohodu	Masarykovo náměstí
28.5.	Den plný her	hřiště na Starém Městě
	Den nejen pro seniory	Smetanovo nábřeží u Rogala
	Rogalo DC	Smetanovo nábřeží u Rogala
3.6.	Labský streetballový pohár	parkoviště u knihovny
	Běláskové klání	Smetanovo nábřeží

Labe fest Děčín 2023

19. – 20. 5.

MIRAI

BUTY

VYPSANÁ FIXA

WOHNOUT

ŽLUTEJ PES

PAULIE GARAND

PORTLESS

VOJTAANO (STAND UP)

Předprodej: vstupenkadecin.cz a ticketstream.cz

Duben program

ŠKUNER

01/04 APRIL NIGHT, OLDIES - DJ Marty Blue

07/04 VELIKONOČNÍ PÁRTY - DJ Mig

08/04 ČESKOSLOVENSKÉ HITY - DJ Habys

14/04 FRIDAY NIGHT - DJ Rase

15/04 OLDIES - DJ's Promotion x DJ Noise

21/04 ANDREA POMEJE x MARVO x LEOSZ

22/04 RETRO PARTY - DJ Rámus

28/04 HOLLYWOOD PARTY - DJ Boost

29/04 OLDIES PARTY - DJ Dortos

www.skuner.cz

CENTRUM PIVOVAR DĚČÍN

PIVOVARSKÝ PLES

22.04.2023

SÁLY PIVOVARSKÉ
RESTAURACE KAPITÁN

kapela U-Style | bubenická show
Veronika Lálová | mobilní Casino
tombola | Moderuje Tomáš Kettner

VSTUPENKY zakoupíte
v Pivovarské restauraci Kapitán a Hopsáriu.

PIVOVARSKÁ RESTAURACE KAPITÁN

HOPSÁRIUM
SVĚT RODINNÉ ZÁBAVY

DĚČÍNSKÝ PIVOVAR KAPITÁN

více na www.centrumpivovar.cz

Pamatuješ?

RYKO a.s.
Vaše Opravna

Společně jsme lepší...

POZOR! JEDOU PÁNI KLUCI

Kulturní kalendář

Česká Kamenice

duben a květen

1. dubna | 9,00 | Úklid řeky Kamenice
pořádá NP České Švýcarsko, Město Česká Kamenice a Český Rybářský Svaz ČK

1. dubna | 20,00 | Ples města Česká Kamenice
pořádá Město Česká Kamenice, velký sál Domu kultury, vstupné 350 Kč

9. dubna | 12,00 | Velikonoční jarmark + slavnostní otevření areálu vodních prvků a dřevosochání u Mlýnků
pořádá Město Česká Kamenice, náměstí Míru a prostor u Mlýnků, vstup zdarma

20. dubna | 17,00 | Přednáška s Bohemian Coffee House - Při kávě o kávě
pořádá Město Česká Kamenice, zasedací místnost Komunitního centra, vstup zdarma

22. dubna | 11,00 | Den Země a českokamenický SWAP
pořádá Město Česká Kamenice, velký sál Domu kultury, vstup zdarma

23. dubna | 9,00 | Cyklistické závody v České Kamenici
pořádá Peklo Severu a Město Česká Kamenice, náměstí Míru, vstup zdarma

30. dubna | 16,00 | Pálení čarodějnic
pořádá Město Česká Kamenice a Centrum dětí a mládeže Česká Kamenice, za Domovem seniorů, vstup zdarma

4. května | 19,00 | KAMENICKÉ KINO - Strážci galaxie
pořádá Město Česká Kamenice, velký sál Domu kultury, vstupné 100 Kč

5-6. května | Divadelní festival FEST BROUKOVEC
pořádá Broukovcovo Kamdivadlo, velký sál Domu kultury

8. května | 14:00 | Pietní akt Rabštejn
pořádá Město Česká Kamenice, u památníku v místech bývalého koncentračního tábora v Rabštejně

21. května | 14,00 | Loudadlo - Jů a Hele, představení pro děti Veselá pouť
pořádá Město Česká Kamenice, velký sál Domu kultury, vstupné 80 Kč

26. května | 16,00 | Majáles
pořádá Město Česká Kamenice, park Franze Preidla, vstupné 150/180 Kč

27. května | 9,00 | TURFEST 2023 + zahájení turistické sezony
pořádá Klub českých turistů a Město Česká Kamenice, náměstí Míru, vstup zdarma

KAMEN!CE

15/6–17/6 2023

DOPORUČENÉ VSTUPNÉ 300/900 Kč

HUDBA · FILMY · DIVADLO · PŘEDNÁŠKY · VÝSTAVY
BUSKING · FOOD FESTIVAL A DALŠÍ!

Česká Kamenice

VELIKONOČNÍ JARMARK

9. DUBNA
NA NÁMĚSTÍ MÍRU

12:00 - 18:00

DM
DÍLNIČKY PRO DĚTI

SLAVNOSTNÍ OTEVŘENÍ INTERAKTIVNÍCH VODNÍCH PRVKŮ PRO DĚTI

ANIČKA SLOVÁČKOVÁ

STÁNKY

DŘEVOSOCHÁNÍ U MLÝNKŮ

AURA BAND

Městské kino Benešov nad Ploučnicí

Cocoman
MessenJah
Dr.Kary
Selector Boldrik

sobota
8.4. | 20:00

Halina Pawlowská:
Manuál zralé ženy

sobota
15.4. | 19:00

Robert Křesťan
& Druhá tráva

sobota
22.4. | 20:00

Vstupenky: www.smsticket.cz

ORTHODOX FEST
volume 4.
ZVĚŘINA POHŘEBNÍ ÚSTAV
Lucie Zvěřinová
Teplická 370/70 (naproti divadla), 405 02 Děčín
Kompletní pohřební služby v NONSTOP celoročním provozu po 24 hodin denně!
tel.: 412 531 566, 602 349 435, 604 219 838
www.pohrebnizverina.cz
HZ Technology
(Old school Death - Finland)
Poppy Seed Grinder
(Death/grind - CZ)
(Death/grind - CZ)
(Death - Italy)
Wyer
(Black/death - Slovakia)
(Thrash - CZ)
(Death - CZ)
(Death - CZ)
(Gore/grind - CZ)
(Thrash/death - CZ)
(Gore/grind - CZ)
April 15. 4. 2023 Děčín (CZ)
Club BESEDA Bělá, Tělocvičná ul.
Entry: 11:00 Start: 12:00

U Růžové zahrady

RESTAURACE | APARTMÁNY

RESTAURACE S ČESKOU KUCHYNÍ

Velikonoční menu

7. - 10. dubna

Hudební večery v Růžovce

Každý pátek od 21:00 až do 01:00 hod.
V sobotu 18. dubna se můžete nově těšit na **karaoke večer.**
Přijďte k nám a užijte si večer se svými přáteli.

Ve čtvrtek 30. dubna
„Čarodějnické opékání buřtů na terase“

Sledujte nás na FB, kde vás pravidelně informujeme o zajímavých akcích

uruzovezahrady

restaurace_u_ruzovezahrady

www.uruzovezahrady.cz

tel.: 603 180 482, Křížová 17, Děčín 1

• výběrová káva • dezerty
• česká prvotřídní zmrzlina • drinky • víno

Otevírací dobu sledujte prosím na našem facebookovém a instagramovém účtu, může se během sezóny a s ohledem na počasí měnit.

KAFE&BAR
MONSTERA

NOVĚ OTEVŘENÉ

PO - ČT // 11:00 - 00:00
PÁ - SO // 11:00 - 03:00
NE // 12:00 - 22:00

KAŽDÝ DEN OD 17:00 VODNÍ DÝMKY
KAŽDÝ ČTVRTEK OD 18:00 BINGO

- KOKTEJLY, XL DRINKY, LIMITED EDITION
- NEALKOHOLICKÉ DRINKY
- BURGER, PANINI, TOASTY

- DVA PIVOVARY
- ITALSKÁ KÁVA
- VODNÍ DÝMKA
- KÝBL, LOĎ
- PS4

THOMAYEROVA 25/3
DĚČÍN IV.
405 02

sever

PIVOVAR SPRÁVNÝM SMĚREM

PIVOVAR OTEVŘEN

NAŠE PIVA NA ČEPU

severská APA

severský LEŽÁK

severská PŠENICE

U Plovárny 1264/10c, Děčín

více na www.pivovarsever.cz

DVOŘÁK
Gastro Děčín

Červené víno:

Merlot - polosladké
265 Kč s DPH

Cabernet sauvignon - suché
260 Kč s DPH

Modrý portugal - suché
260 Kč s DPH

Růžové víno:

Zweigelt ladvein rosé - suché
269 Kč s DPH

Bílé víno:

Tramín červený - polosladký
309 Kč s DPH

Tramín červený - polosuchý
299 Kč s DPH

Pinot gris - polosuchý
250 Kč s DPH

Chardonnay - polosuchý
285 Kč s DPH

Pinot gris - suchý
250 Kč s DPH

Veltlínské zelené - suché
250 Kč s DPH

Irsai oliver - suché
250 Kč s DPH

Rizling vlašský - suché
250 Kč s DPH

5l Bag in box
Vinařství Vajbar

Sortiment

• sudová a lahvová piva • alkoholické nápoje tuzemských i zahraničních výrobců • moravská a italská vína • nealkoholické nápoje
• drogistický sortiment určen pro gastro podniky

Pronájem výčepního zařízení

Folknářská 1246/21, Areál Armex, Hala I
Děčín II, 405 02

725 409 899
gastrodecin@email.cz

Dvořák Gastro Děčín

PIKNIKUJ

V PAROLODI

OTEVÍRÁME 17. DUBNA

Bistro | Cukrárna | Pizza

piknikdecin.cz

piknikdecin

RADEK REICHERT:
KE SVOBODNÉ ŠKOLE MĚ ZAVEDLA POTŘEBA BÝT AUTENTICKÝ

„Jak by měla vypadat škola snů? Jak se mohou děti učit lépe, efektivněji a s nadšením? Co se potřebují děti naučit, aby obstály na trhu budoucích příležitostí? Proč je výhodné změnit naše představy o vzdělávání? Pak přijměte pozvání ke kulatému stolu, přispějte do otevřené veřejné diskuze, staňte se spolutvůrci vzdělávání budoucnosti našich dětí." **Tak zve na svou přednášku učitel Radek Reichert, s nímž jsme si popovídali o vzdělávání ve svobodných školách.**

V knihovně budete hovořit o možnostech založení první svobodné školy v Děčíně. Jaký je koncept takové školy?
Prvně, děkuji za tuto příležitost, moci vnést do děčínského vzdělávacího prostředí trochu jiný pohled na vzdělávání dětí. Většina z nás zažila základní vzdělávání v klasické státní škole, a tomu odpovídají i naše představy, jak se děti učí a jak vypadá samotný proces vzdělávání. Jak jste si sama určitě všimla, svět se mění tak rychle, že se objevují významné pochybnosti, zda vůbec bude v blízké budoucnosti ono pracovní odvětví, na které se nyní formou školního vzdělávání naše děti připravují. Pokud jste dobře informovaný rodič, pak takovou pochybnost máte o to silnější. Takže, proč přemýšlím o založení svobodné školy? Protože, takovou školu považuji za nejvhodnější adaptační prostředí na budoucnost, které budou naše děti čelit. Nejde o to, jaké vědomosti se děti naučí, a pokud jo, pak bych se obrátil na ChatGPT, co si o tom myslí. Jde o rozvoj potenciálu lidské bytosti. Jaký je tedy onen koncept vzdělávání? Odpověď bych hledal v experimentu The Hole in The Wall od Sugata Mitra, jež je zhlédnutelný přes platformu TED. Více si vyslechnete v sále.

Součástí svobodné školy je i zodpovědnost za vlastní učení, poznávání... Nemůže se stát, že se některé děti rozhodnou pro to, že se vzdělávat nechtějí, že je to nebaví, nezajímá?
Skvělá otázka, děkuji za ní! Protože jsem měl tu čest působit v jedné z českých svobodných škol, tak jsem viděl, jak funguje předání svobody a zodpovědnosti za vlastní vzdělávání od dospělých k dětem. Ano, některé děti rády využijí této příležitosti nenuceného vzdělávání. Chodí do školy, ale zdá se, že celý den tráví s knihou v rohu knihovny, nebo si celý den staví z kostek raketoplány, či mají-li tu možnost, paří na tabletu hry. Zdá se, že takové dítě se nevzdělává, ba můžeme nabýt dojmu, že naopak zaostává. Pravdou je, že tyto děti se tak chovají, protože jim někdo dal konečně prostor a čas, objevit jejich vlastní smysl na Zemi. A objevit vlastní touhu se učit, což je

neoddělitelné od nalezení vlastního poslání, je setsakramentsky zdlouhavý proces. Musím však říci, že toto se týká maximálně 10 % dětí, kterým je PRVNĚ V ŽIVOTĚ dána plná zodpovědnost za vlastní učení. Většina dětí je už z velké části na převzetí zodpovědnosti za sebevzdělání z domova připravena. Kdo připravený není, ten má čas dozrát, místo toho, aby se stal Černým Petrem školy.

V České republice už školy tohoto typu běžně fungují. Kolik jich přibližně je? A je nějaká i v našem regionu?
K dnešku vím o 17 svobodných školách. A jedna z nich letos otevírá svoji dceřinou školu v Ústí nad Labem. Jedná se o školu Erazim. Principy svobodného učení nabízí nejen školy, ale i školky, jako jsou Lesní klub Na Paloučku nebo LMŠ Jurta. Principy svobodného učení se však dají rozvíjet i komunitně, např. ve Františkově nad Ploučnicí funguje Spolek Svobodná země, kde vzdělávají děti s IVP.

Ve světě je svobodné vzdělávání celkem běžné. Existují nějaké studie mapující například uplatnění absolventů na pracovním trhu?
Vzhledem k tomu, že první svobodná škola, Summerhill, byla založena v roce 1921, předpokládám, že se její absolventi na trhu práce jistě uplatnili. Za mě tu však nejde o studie mapující uplatnění, ale výsledky, jakých děti vzdělávané na principech svobodného učení dosahují.

Co Vás osobně přivedlo k tomuto způsobu vzdělávání?
Moje potřeba být autentický. A nutnost, vytvořit dětem bezpečný prostor, kde mohou být dětmi.

Je ještě něco, co byste chtěl našim čtenářům sdělit?
Doporučuji vidět dokument Svobodné děti, a pokud vám to bude dávat smysl, pak přijďte. Děkuji. *-es-*

Pá 14. 4. Jarní tančírna manželů Rottenbornových

19:00 Knihovní sál
Zveme všechny milovníky večerního tance do krásného zámeckého prostředí, kde si můžete dopřát dostatek tanečního prostoru, kvalitní hudební doprovod a možná se i něčemu přiučit. | *Jednotné vstupné: 200 Kč.*
Více na: www.supertanec.cz/tancirny/

15. 4. Odemykání zámeckých zahrad

14:00–17:00 Jižní zámecké zahrady
Zahájení nové turistické sezony v zámeckých zahradách.
14:10, 15:30 taneční studio FRI.DA - Medvědice
14:20 hudební trio Tři v klobouku
15:45 hudební skupina Czechoff,
Pro nejmenší návštěvníky bude přichystáno setí jarní řeřichy a oblíbené kamínkování - přijďte si do zámecké zahrady vyměnit své obrázkové kamínky. | *Vstup volný.*

Zámecké zahrady jsou otevřené denně 9–18 hodin.

www.zamekdecin.cz

So 29. 4. Desatero čarodějnických řemesel

14:00–17:00 Jižní zámecké zahrady
Čarodějky, kouzla a magie. Na děti čeká spousta úkolů, které prověří jejich čarodějnické znalosti a dovednosti. Kdo se vyučí desateru řemesel, bude odměněn.
Čarodějnický oheň pro opékání vlastních buřtů najdete za vstupem u řetězové lávky. | *Účast v soutěži: 100 Kč děti.*

KATTA - VOX ORGANI

6. 6. 2023 | kostel Povýšení sv. Kříže

Světoznámá bosonohá varhanice Katta, andělsky éterická i zemitě živelná …

JAN VLKOVÁ
MĚSTSKOU DIVOČINOU K JÍDLU

Jan Vlková z Prahy je autorkou květinových kuchařek a blogu Kytky k jídlu. Dne 19. dubna s ní můžete vyrazit na exkurzi "Městská divočina k jídlu" a zjistit, jaké jarní rostlinky lze využít v kuchyni, jak je poznat, kde je najít a jak s nimi naložit.

Kdy jste v sobě objevila lásku k jedlému kvítí a bylinkám?
Lásku ke květinám jsem objevila už jako hodně malá holka. Klidně přiznám, že na záchodě, jediném klidném místě doma, kam jsem se schovávala před rodinným ruchem a kde jsem si do nekonečna prohlížela knížku Naše květiny s krásnými ilustracemi Květoslava Hýska. Tak jsem se mnoho rostlin naučila pojmenovat. Ve šťastném dětství jsem také běhala v létě po lukách a žmoulala v puse šťovík, cucala hluchavky a jetel. Co je z mládí, to je navždy, takže není žádný div, že jsem se jedlým rostlinám začala profesionálně věnovat jako dospělá. Moje dětská láska dozrála ve smysluplný plod.

V dubnu provedete zájemce v Děčíně "městskou divočinou" a ukážete jim, co všechno lze "nakoupit" v supermarketu zvaném příroda. Co bychom tedy v dubnu neměli vynechat?
Duben je nejbáječnější salátový měsíc. Těch lahodných přírodních zeleninek by byl dlouhý seznam. Vezmu je v pořadí jejich báječnosti. Kopřivy - to je nejlepší zelenina. Obsahují množství užitečných látek, jsou zadarmo. Já jsem měla před covidem v plánu věnovat jim celou kuchařku. Na děčínské navigaci roste kozlíček polní neboli polníček - stejný, ale spíš lepší než ten, který se prodává v pytlíkách. Ptačinec prostřední zvaný žabinec už leckdo zná. A pak tu jsou popenec, sedmikrásky, fialky, čekanka, pampeliška, chmelové výhonky a také několik druhů česneků.

Jak taková exkurze vlastně probíhá?
Exkurze probíhá pokaždé podle toho, jak to naplánuje "příroda", takže pokaždé jinak.

To je samozřejmě nadsázka, protože plán existuje. Sejdeme se na místě, kde je to hygienicky přívětivé a zároveň dostupné hromadnou dopravou. Pak se rozhlédnu kolem a vezmu si slovo. Zeptám se účastníků exkurze, zda mají nějaká přání, co by chtěli slyšet, ale většinou konkrétní dotazy vyplynou až v průběhu výkladu. Beru jednotlivé rostliny, které jsou k dispozici a na nich vysvětluji, kdy jsou jedlé a proč, jaké příbuzné druhy jsou chutné nebo naopak nedobré. Vysvětluji hlavní poznávací znaky - což je často vůně, která se nedá nijak popsat ani nakreslit. Ukazujeme si prostředí, ve kterém rostliny rostou. Ekologická část je velmi důležitá. Lidé si uvědomí, že byliny mají svá oblíbená stanoviště nebo vyhledávají společnosti jiných rostlin.

Stává se, že i dnes objevujete a zkoušíte nové ingredience, které příroda nabízí nebo pracujete s tím, co už znáte?
Pořád něco zkouším. Opakovat ověřené recepty mne baví méně, než hledat nové kombinace. Mám i seznam rostlin, které nemám v přímém dosahu, protože v okolí Prahy nerostou a přeji si je ochutnat a zkusit z nich připravit nějaká jídla. Čerpám inspiraci z nejrůznějších kuchařek, většinou cizojazyčných. Svět receptů je nekonečný.

Na Vašem blogu mne zaujal článek věnovaný pečení v seně... V čem je využití sena v kuchyni dobré?
Kulinární seno není můj objev, ačkoliv bych si ho moc ráda přisvojila. V literatuře věnované historii stravování a jídla se seno často vyskytuje jako velmi univerzální a zajímavé kuchyňské medium. V seně se nechávaly zrát šunky nebo sýry. Používalo se i na pečení masa. Tradiční seno mělo vysoký obsah různých aromatických bylin, takže to byla s trochou nadsázky "kořenící směska" - byly v něm třeba mateřídouška, kopretiny, kmín. Dnes je seno z důvodů vyšší výživnosti pro dobytek tvořeno hlavně travinami, které nejsou pro člověka vůbec chutné.

Co se týče květinových receptů... Máte nějaký osobní, nejoblíbenější?
Na začátku jsem sice říkala, že věci moc neopakuji, ale pro jeden recept to neplatí. Každé jaro a léto se snažím nashromáždit si "kapary". Dělám je buď z pampeliškových poupat nebo z nezralých plodů lichořeřišnice. Ty slano kyselé kuličky pak používám do nejrůznějších receptů, teplých i studených.

-es-

Více o receptech a zajímavostech Janiny květinové kuchyně se dozvíte na stránkách **www.kytkykjidlu.cz**.

MĚSTSKÁ KNIHOVNA DĚČÍN

duben 2023

Program

1.4.
17.00
Přednáškový sál

Slavnostní vyhlášení cen XXV. ročníku celostátní soutěže Literární ceny Vladimíra Vokolka

s přednáškou literárního kritika Martina Lukáše, kulturním programem a recitací oceněných básní.
+ literární večer v Pivovaru Sever

1.4.
9.00–12.00
Výtvarná učebna
2. patro

Jarní věnec

Výtvarná dílna pro dospělé či pro rodiče s dětmi. Vytvořte si jarní dekoraci z přírodních materiálů, kterou si ozdobíte dle své fantazie. Cena 200 Kč/věnec, materiál je v ceně. Lektorka Růžena Pekařová.

Výstava chodba 2. patro: **Sluneční soustava:** výstava maket od dětí z družiny ZŠ Komenského.

Výstava chodba 3. patro: **Pomáháme naší krajině.** Průřez nejlepšími realizacemi pozemkových úprav na Děčínsku. Ve spolupráci se Státním pozemkovým úřadem.

www.dcknihovna.cz | www.facebook.com/mekdc

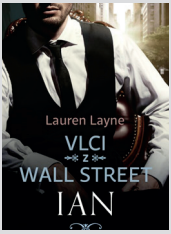

KNIŽNÍ NOVINKA - LAUREN LAYNE: VLCI Z WALL STREET: IAN

Ian Bradley je ukázkový příklad esa z Wall Streetu: nosí luxusní značkové obleky, má závratně vysoké příjmy a rohovou kancelář se skvělým výhledem na New York. Naplno pracuje a užívá si života plnými doušky. Ženy mu padají k nohám. Jenže teď se mu do cesty postaví jedna, která nejenže odolává jeho šarmu, ale ještě má tu moc dostat ho do kolen.

1.4.
19.30
Mimo knihovnu

Literární večer v pivovaru Sever (dříve Nomád)

s hudebním doprovodem a autorské čtení laureátů soutěže V. Vokolka a dalších oceněných autorů.

12.4.
9.30 + 11.00
Přednáškový sál

Nožička a Wohryzek

– divadelní představení pro žáky 6. a 7. tříd ZŠ. Zábavná a lehce edukativní literární detektivka pro mládež, ve které se v jedné hře sejdou Karel Čapek, Jaroslav Hašek a Franz Kafka. Za základě stejnojmenné knihy Marka Tomana hraje Divadlo Čučka. Pobavíte se vy i pedagogové. Hlásit se můžete na **vzdelavani@dcknihovna.cz**.

12.4.
17.00
Přednáškový sál

Zapomenutý hrabě Chotek

Člověk, který toho pro českou zemi tolik udělal a přeci byl zapomenut. Přednáší Miloš Musil, kastelán na zámku Velké Březno.

13.4.
15.30
Dětské oddělení

Jarní pohádka: čtení a výtvarná dílnička

– bláznivé jarní květy z různých materiálů. Zdarma.

KNIŽNÍ NOVINKA - **NICOLETTE HAVLOVÁ:**

POUŤ K BRANÁM ORIENTU

Začínající poutnice se vydává přes dva tisíce kilometrů po svých z rodného Havířova vstříc daleké Asii. Jít si za svým snem může znít jako klišé – pokud to nevezmete doslova. Jednadvacetiletá Nicolette Havlová vyráží z domova jen s šesti kily na zádech a na vlastní pěst i nohy míří do tureckého Istanbulu.

13.4.
17.00
Přednáškový sál

Zahradník v paneláku:

jak zahradničit ve městě, třeba na okenním parapetu nebo balkóně a jak takto pěstovat jedlé rostliny. Přednáší Ivana Mertová, odbornice na permakulturní zahrady.

14.4.
18.00
Přednáškový sál

Beatnická setkání: Oscar Ryba:

život a dílo děčínského literáta, představitele beatnické generace (u příležitosti nedožitých autorových šedesátin). Pozvání přijali spisovatelé Václav Kahuda a Petr Pazdera Payne. Moderuje Radek Kolínský.

15.4.
10.00
Dětské oddělení

Pipi Dlouhá punčocha

Bude se muset Pipi odstěhovat z Vily Vilekuly do dětského domova? Ubrání svůj poklad a uvidí ještě někdy svého tatínka? Loutková pohádka pro děti od 3 let. Hraje Divadlo paní Ptákové. Vstupné: 50 Kč/dítě, doprovod zdarma.

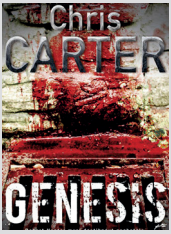

KNIŽNÍ NOVINKA - CHRIS CARTER: GENESIS

Robert Hunter je povolán k nejděsivějšímu místu činu, jaké kdy navštívil. Ještě větší znepokojení se ho zmocní, když se při pitvě najde v těle oběti verš básně zanechaný vrahem. Zanedlouho se najde další mrtvola. Metody a podpis vraha se liší, ale stupeň použitého násilí nasvědčuje tomu, že za oběma zločiny stojí stejný pachatel.

19.4.
16.00
Mimo knihovnu

Městská divočina k jídlu:

exkurze do terénu. Duben je pravý čas na ochutnávku pampeliškových poupat nebo lahodného polníčku. Městskou divočinou nás provede Jana Vlková, autorka květinových kuchařek a blogu Kytky k jídlu.

20.4.
9.00-15.00
Mimo knihovnu

Den Země pod knihovnou

Pro školy, školky a rodiny s dětmi. Ve spolupráci s AOPK a Správou CHKO České středohoří.

20.4.
17.00
Přednáškový sál

První svobodná škola v Děčíně - realita nebo fikce

Představte si školu snů, školu, kde jsou všechny děti úspěšné. Přestavení nového děčínského projektu (komerční pronájem).

22.4.
15.00
Dětské oddělení

O Balynce, dobrém štěněti a třídě nízkých kamarádů

Interaktivní pohádka s písničkami a loutkami, ve které se zároveň děti dozví o základních principech ekologického chování. Hraje Divadlo dětí Karlovy Vary. Vstup zdarma. + výstava obrázků čtenářů na dětském oddělení.

24.4.
18.15
Přednáškový sál

Večer reprodukované vážné hudby

Nejkrásnější romantické hudební básně (F. Liszt, F.v. Suppé, P.I. Čajkovskij). Připravil a večerem provází Jan Bučina.

KNIŽNÍ NOVINKA - FREDRIK BACKMAN: VÍTĚZOVÉ

Završení trilogie z hokejového městečka Medvědín. Od událostí, o nichž nikdo nechce mluvit, uběhly dva roky. Všichni se snažíme posunout dál, jenže cosi v tomhle lese to člověku nikdy úplně nedovolí. Jsme město se smutkem v srdci a násilí zde visí ve vzduchu, máme rádi pohádky s dobrým koncem, ale vlastně jsme tušili, že tahle mezi ně nepatří.

MĚSTSKÁ KNIHOVNA DĚČÍN

28.4.
18.00
Přednáškový sál

2+KK - Knihovnické křeslo pro dva

19. díl talk show navštíví spisovatelka, architektka a urbanistka Anna Beata Háblová, autorka novely Směna. Hudební doprovod: Lada Jaffe, mimo jiné předskokanka kapely Dunaj. Moderuje Radek Kolínský.

KNIHOVNA

Připravujeme:

11.5.
8.30–12.30

Jak na chytrý mobil a tablet

Pro seniory 65+. Zdarma, přihlášky na 739 204 986

9.6.
17.00

Panpelišky: plevel, který nevytrháš!

Tanečně divadelní koncert pod knihovnou

www.dcknihovna.cz | www.facebook.com/mekdc

KNIHOVINKA

KNIŽNÍ NOVINKA - SCARLETT WILKOVÁ: TY CHLADNÉ OČI

Válka hraje s lidmi krutou šachovou partii, pěšáci se promíchají, na barvě uniformy tolik nesejde. Během nacistické okupace Smolenska se setkají okouzlující ruská dívka Neonila a český mladík Emil donucený bojovat za wehrmacht. Když se spolu po válce usadí v Československu, vznáší se nad nimi stigma kolaborace, a tak jim nezbývá než opatrný život ve strachu.

HVĚZDÁRNA A PLANETÁRIUM TEPLICE

HVĚZDÁRNA TEPLICE

sobota a neděle

13^{00} až 17^{00} Pozorování Slunce

pátek a sobota

21^{00} a 22^{00} Večerní pozorování

Podrobný program

PLANETÁRIUM TEPLICE

středa a neděle

15^{00} Pohádka pro děti

17^{00} Pohádka pro děti

19^{00} Večerní pořad

Podrobný program

Více informací na www.hapteplice.cz

S promo kódem **"ENTER DC"** sleva na vstupném

Zoo Děčín: DUBEN 2023

1. - 3. 4., 14.00 - 16.30 h

Mezinárodní den ptactva

- ptačí stezka - soutěž
- ukázky odchytu a kroužkování
- ukázky přírodnin
- ukázky sokolnictví

6. 4., 18 h

Velikonoční večerní prohlídka

nutno objednat předem na e-shopu

7. - 10. 4.

Hledání velikonočních kamínků

putovní kamínky na velikonoční téma

24. - 28. 4.

TýDen Země

speciální nabídka ZooŠkoly

www.zoodecin.cz

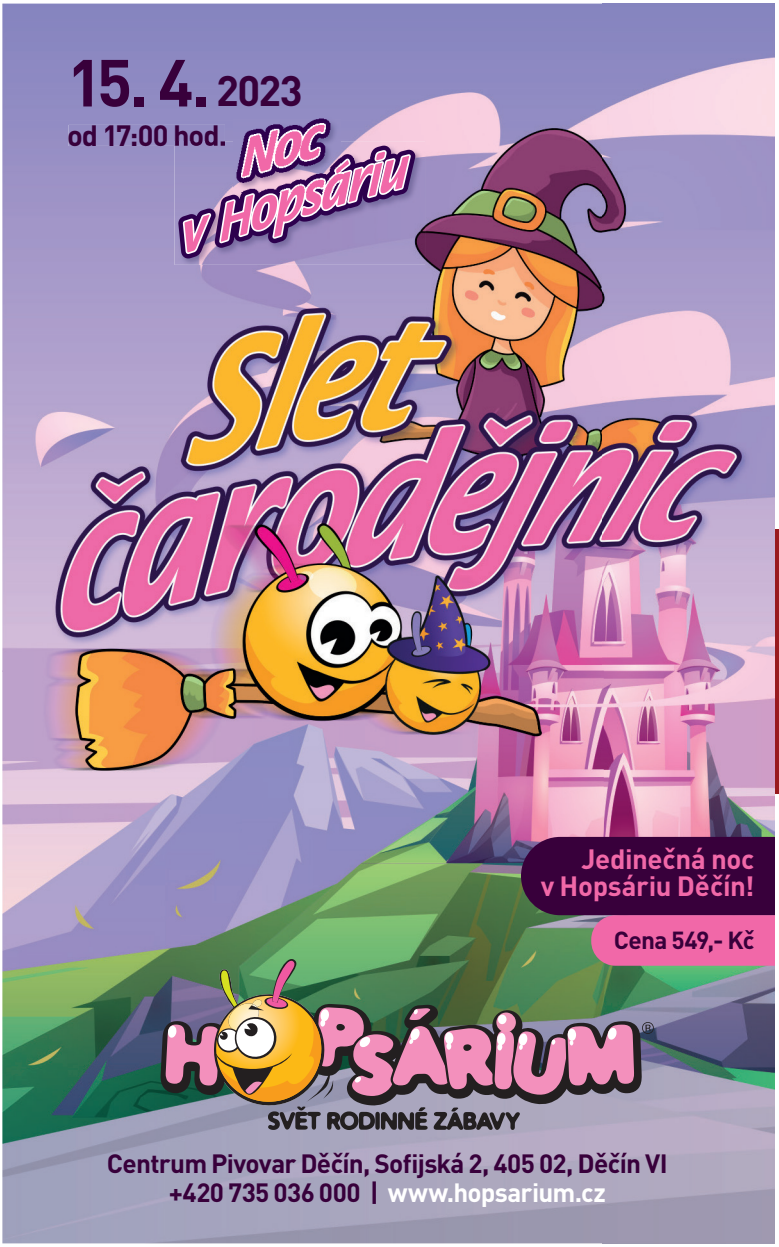
15. 4. 2023
od 17:00 hod.
Noc v Hopsáriu
Slet čarodějnic
Jedinečná noc v Hopsáriu Děčín!
Cena 549,- Kč
HOPSÁRIUM®
SVĚT RODINNÉ ZÁBAVY
Centrum Pivovar Děčín, Sofijská 2, 405 02, Děčín VI
+420 735 036 000 | www.hopsarium.cz

VELIKONOCE SI LETOS UŽIJEME

Letošní kalendář ukazuje, že by mohlo být jaro v plném proudu. A tak se možná vydáme na výlet nebo volné dny věnujeme práci na zahrádce. A zase ozdobíme dům, obarvíme vajíčka, upleteme pomlázku a upečeme mazanec. Určitě jste to také zažili: barvy na vajíčkách nevyšly, obtisky se potrhaly, z pomlázky je jen svazek proutí a mazanec? Škoda mluvit!
Aby už tyhle zbytečné svátky byly za námi!

Mnohokrát si v životě přejeme, aby „to" bylo za námi. A nemusí to být jen mazanec, který ne a ne dobře vykynout. Život nám může přinést opravdový průšvih: naše vztahy jsou jen šedé, budoucnost roztrhaná, v práci si připadáme jako nepovedená pomlázka a doma snad jako připálený mazanec. Dokonce i když se nám podaří náš život vybarvit jako krásně zdobenou kraslici, někdy zahlédneme uvnitř prázdnotu vyfouknuté skořápky. Mohou nám s tím Velikonoce pomoct? Ne. Těch pár dní to nezachrání, nebo snad ano?

Nezáleží na tom, jestli jsme šedí, potrhaní a náš život je opravdu nepovedený jako ta letošní pomlázka. Bůh nabízí řešení: Já jsem ti nablízku. Zajímáš mě a pomohu Ti zvládnout všechno, co se Ti v životě nepodařilo. Zkus to se mnou. Jsem tu pro Tebe. Tohle jsou pravé Velikonoce. Svátky, ve kterých prožíváme proměnu životní prázdnoty a všeho nepovedeného v nový život, který je barevný, úplný,... a do křupava vypečený. Je to život, který jsme svěřili Bohu a nechali Ho v něm působit. On nás bere, protože nás má rád.

Až letos budete vyfukovat vajíčka, abyste malovali kraslice, vzpomeňte si na Boha, který chce naplnit i Vaší prázdnotu. Pěkné Svátky!

-Tomáš Matějovský,
evangelický farář v Děčíně-

ČESKOBRATRSKÁ
CÍRKEV EVANGELICKÁ
FARNÍ SBOR V DĚČÍNĚ

zve v dubnu na

VELIKONOCE

6. 4. Zelený čtvrtek

– Pašije od 18:00, fara v Bezručově ul. 90/4

7. 4. Velký pátek

– od 10:00 Bohoslužby s Večeří Páně, fara v Bezručově ul. 90/4

9. 4. Neděle velikonoční

– **„Novým ránem do nového života“** – velikonoční cesta z Dolního Žlebu do Děčína, sraz v 5:00 před kostelem v Dolním Žlebu (příjezd vlakem z Děčína). Společná snídaně na faře v Děčíně. V 10:00 Bohoslužby s Večeří Páně, fara v Bezručově ul. 90/4.

PRAVIDELNÁ SETKÁNÍ

– každou neděli **Bohoslužby** od 10:00 na faře v Bezručově ul. 90/4, od května v kostele na Teplické ul.
– každou středu **Setkání s Biblí** od 17:00 do 18:00, sakristie kostela na Teplické ul.

decin.evangnet.cz | facebook.com/fsccedecin | decin@evangnet.cz
youtube.com/@fsccedecin | instagram.com/cce_decin

PROSÍME, PODPOŘTE VEŘEJNOU SBÍRKU NA REALIZACI DĚČÍNSKÉHO POMNÍKU JANA PALACHA A JANA ZAJÍCE OD ARCHITEKTA DAVIDA VÁVRY.
Č.Ú.: 296800727/0300, VARIABILNÍ SYMBOL: 98005202
VÍCE INFO: DECIN.EVANGNET.CZ/JAN-PALACH/

QR Platba

HUSŮV SBOR
NÁBOŽENSKÁ OBEC
CÍRKVE ČS. HUSITSKÉ
V DĚČÍNĚ
Srdečně Vás zveme k duchovnímu prožití Velikonoc:
Evangelický kostel na Teplické ulici
Sobota 8. 4. | 21.00 h. | Velikonoční vigilie se slavností světla
Neděle 9. 4. | 10.00 h. | Bohoslužba na Boží hod Velikonoční s křtem
www.husitidecin.cz

BRIGÁDA PRO STUDENTY

PRO BAREVNĚJŠÍ ZÍTŘKY
ZAČNI MAKAT!

MŮJ TY SVĚTE, HLEDÁME TĚ

POTŘEBUJEŠ KAČKY A CHCEŠ OCHUTNAT ŽIVOTNÍ REALITU?
VYLEPŠI SVOU SOBĚSTAČNOST
A OKUS ŽIVOT PRACUJÍCÍHO LIDU.

PRÁCE NA DPP/DPČ » ČERVEN – ZÁŘÍ
RESTAURACE · PLAVČÍK · RECEPCE

ŽÁDOSTI ZASÍLEJTE NA **INFO@AQUAPARKDECIN.CZ**

BACHA PŘIHLAS SE VČAS!

NEŠKUDLI TO PRO SEBE, ŘEKNI O TOM KÁMOŠŮM
A POJĎTE DO TOHO SPOLEČNĚ!

www.**aquaparkdecin**.cz

VYPRAVTE SE DO SVĚTA LEGO PIRÁTŮ

Až do 31. října 2023 můžete v děčínském muzeu navštívit výstavu Dobrodružství s kapitánem Rudovousem: Výprava do světa LEGO pirátů. Autor výstavy a majitel sbírky vystupuje pod identitou svého instagramového profilu @lego_presentation, kde je k vidění spousta parádních detailních fotek autorovy sbírky. Kromě vystavených exponátů je připraven i program pro děti včetně dvou her, LEGO fotokoutku či herny.

Co všechno můžeme na výstavě vidět?
Mám velkou radost, že jsem dostal možnost připravit tuto jedinečnou výstavu se zaměřením na LEGO Piráty. Tuto původní řadu, kterou LEGO zahájilo již v roce 1989 a postupně přicházelo s dalšími úžasnými sety až do roku 1997, se mi začátkem tohoto roku podařilo ucelit a zkompletovat. Nebylo to vůbec snadné, protože některé z těchto setů nejsou v Evropě již skoro vůbec k dostání. Takže máte možnost zhlédnout tuto fascinující sbírku v celé její kráse a rozmanitosti. Další perfektní záležitostí, na kterou se můžete opravdu těšit, je sbírka veškerých unikátních lodí ze světa LEGO Pirátů. Vidět můžete nejen původní sérii pirátů (jako například loď Barracuda Černých moří nebo Loď kapitána Rudovouse) a různých armád, které proti nim bojují, kde tou největší je Imperiální vlajková loď, ale například i lodě pirátů z Karibiku, mezi nimiž nechybí Černá Perla či Pomsta královny Anny. V neposlední řadě je výstava obohacena o několik setů, které tematicky souvisejí s mořem, včetně setů, které jsem sestavil já sám, o množství zajímavých LEGO knížek a katalogů.

Výstavu ocení hlavně děti, ale na své si určitě přijdou i sběratelé, je to tak? :)
To je přesně otázka, nad kterou jsem se zamýšlel i já. Ale nedělil bych návštěvníky jen na děti a sběratele. Řekl bych, že tady dochází k prolnutí napříč generacemi. Takže stojí za zamyšlení, zda na výstavu budou děti brát své rodiče, nebo rodiče své děti :). Nicméně pro sběratele bude výstava určitě velmi zajímavá, protože obsahuje celou řadu unikátních setů a vzácných minifigurek. Hlavně skutečnost, že sbírka je kompletní a ucelená, takže se mohou těšit nejen na samotné piráty, ale také na sety, které s nimi souvisejí, jakou jsou Ostrované, španělská Armáda či imperiální vojáci v modrých i červených uniformách.

-es-

Oblastní muzeum v Děčíně
a LEGO_presentation
uvádí
DOBRODRUŽSTVÍ
S KAPITÁNEM RUDOVOUSEM:
VÝPRAVA DO SVĚTA
LEGO® PIRÁTŮ
Kompletní sbírka lodí z kultovní série LEGO Piráti
Bohatý doprovodný program pro děti!
muzeumdecin
muzeum_dc
www.muzeumdc.cz/info@muzeumdc.cz
16. 3. – 31. 10. 2023
@lego_presentation

O obrovský sportovní úspěch se 19. března 2023 postaral mužský basketbalový tým BK Armex Děčín. Ve finálovém souboji vybojoval první příčku a stal se tak poprvé ve své historii vítězem Českého poháru. Na bezprostřední pocity po vítězném zápase jsme se zeptali hlavního manažera týmu Lukáše Housera a kapitána týmu Tomáše Pomikálka.

LUKÁŠ HOUSER:
Válečníci se čerstvě stali vítězi Českého poháru. Jaké jsou Vaše bezprostřední pocity z vítězství?
Hned na místě, bezprostředně po zápase... nepopsatelný! A nejlepší pro mě bylo vidět tu sdílenou radost hráčů a lidí z klubu společně s našimi skvělými fanoušky. To dojalo i mě. Později pak hrozně fajn pocity, kdy se to člověku trochu rozleží a užívá si to uvnitř. I když na druhou stranu už Vám šrotuje v hlavě, co a jak dál. Ale tohle vítězství už nám nikdo nevezme!

Zápas s Brnem byl až do konce velice napínavý, i přes místy značný náskok jej brněnští obzvlášť v poslední čtvrtině úspěšně stahovali. Připouštěl jste si v těchto chvílích, že by mohl pohár mužstvu vyklouznout?
Basketbal je hrozně dynamický sport, kde se pořád něco děje a není vůbec neobvyklé, že i vysoký náskok se rozplyne během chvíle. Brno je navíc skvělý tým, lídr KNBL a ve výborné formě. Nervózní jsem samozřejmě trochu byl, ale nebylo to tak strašné, protože jsme od začátku hráli

s velkou energií a sebevědomím. Navíc jsme se mohli opřít o naši pevnou obranu. Takže ne, nepřipouštěl jsem si prohru. I když jak říká filmový Rocky – „Není konec, dokud není konec!".

Co podle Vás stojí za tímto úspěchem?
Můžu tady vyjmenovat mraky důvodů. Pochválit všechny (včetně sebe) a všechno a byl by na tom určitě nějaký kus pravdy. Ale jedno slovo, které mě napadne hned, je odhodlání. Odhodlání hráčů, trenérů a všech ostatních lidí v klubu i okolo něho.

Děčín se stal vítězem Českého poháru poprvé ve své historii. Budou na tým po tomto úspěchu kladeny vyšší nároky a očekávání?
Z vlastní zkušenosti už dávno vím, že po úspěchu jsou očekávání dalších úspěchů vždycky. Samozřejmě, všichni bychom chtěli vyhrávat pořád, ale takhle to nefunguje ani ve sportu, ani v životě. Co ale můžu slíbit, vždycky se budeme snažit dělat vše nejlíp jak umíme. Teď nás to přivedlo až k zisku Českého poháru, příště to může stačit třeba i na titul. Anebo „jenom" k záchraně v lize. Pro mě je důležité, abychom na konci mohli říct, že jsem pro to udělali maximum možného.

TOMÁŠ POMIKÁLEK:
Jaké jsou Vaše bezprostřední pocity z vítězství?
Nepopsatelné! Je to naprosto úžasné a věřím, že mi vzpomínky, na tenhle moment, vydrží navždy. Řadím to určitě mezi největší úspěchy v mé kariéře.

Jak hodnotíte cestu na vrchol z pohledu kapitána mužstva?
Jak už jsem několikrát říkal. Kdyby mi někdo před začátkem sezóny řekl, že si povedeme takhle v lize a že vyhrajeme celý Český pohár, tak se asi pousměju a jen řeknu, že by to bylo krásné. Nicméně, během prvních ligových zápasů už bych tomu začínal možná pomalu věřit. Zápas od zápasu jsme se víc a víc sehrávali, začali se více poznávat, dokázali si vyhovět a neslo nám to skvělé výsledky. Teď jsme dobili jeden z vrcholů celého ročníku a doufám, že nás to nakopne ještě víc i v lize.

V týmu jsou i hráči pod dvacet let a věkové rozdíly jsou celkem velké. Jak si se spoluhráči rozumíte mimo soutěžní plochu?
Myslím si, že týmovou chemii máme skvělou, a to se pak odráží i na výsledcích. Samozřejmě si občas vyslechnu něco o dědovi, ale to k tomu patří. Na druhou stranu, já jim to zadarmo taky nedám.

-es-

HRAJEME DOMA

BK ARMEX DĚČÍN

08.04.
SO | 18:00

BK KVIS Pardubice

Nadstavbová část • skupina A1 • 13. kolo

Je to tady!

PLAY-OFF
startuje
21. DUBNA

Sleduj náš web
a sociální sítě!

bkdecin.cz

2.6. | LÉTOHRY V TISÉ

Spolek amatérských sportovců Tisá (SAS) pořádá již 15. ročník proslulých Létoher, které se konají se svolením Euro Hry Doksy. Jedná se o 14 různých disciplín, kde proti sobě soutěží 5 členné týmy, kdy minimálně jeden z týmu musí být žena a minimálně jeden musí být starší 40, nebo mladší 18 let. Více se dozvíte na www.letohry.cz.

STŘEKOV
ARÉNA

NEJLEVNĚJŠÍ
JUMP
ARÉNA
V ÚSTÍ NAD LABEM

DÍTĚ
350 Kč
za 2 hod.
běžná cena konkurence je 510 Kč

U nás jsou pouze
certifikovaní trenéři s licencí!

Nezbavujeme se odpovědnosti
za naše zákazníky podpisem
o vstupu na vlastní nebezpečí!

MŮŽETE PŘIJÍT V JAKÝKOLI ČAS
A BEZ REZERVACE!
WWW.STREKOVARENA.CZ

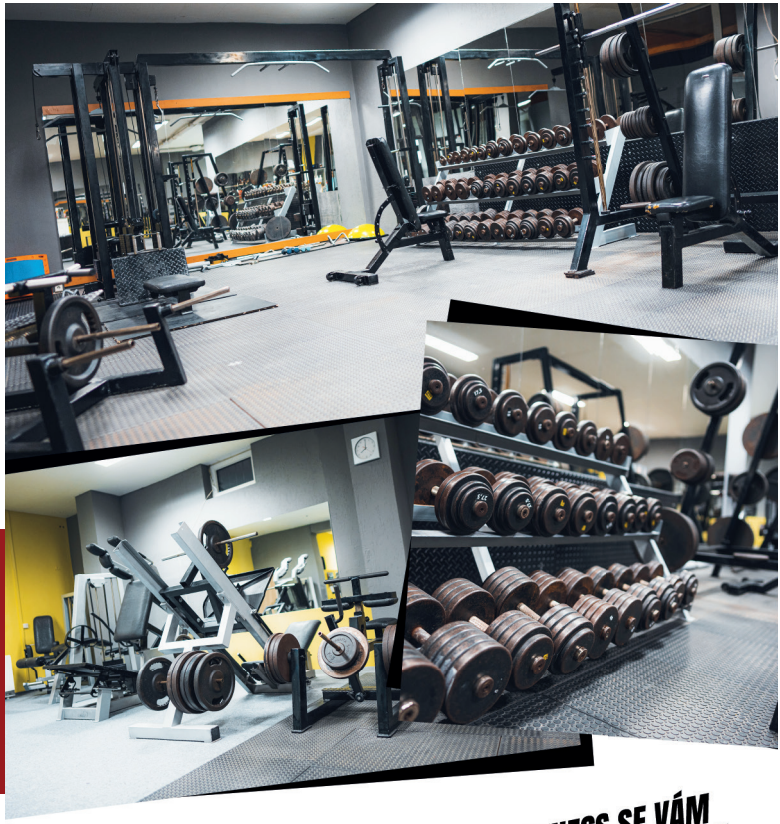

ZONAFIT

V NAŠEM FITNESS SE VÁM BUDOU VĚNOVAT DVA TRENÉŘI A JEDNA TRENÉRKA FITNESS

TRÉNINK MMA KAŽDÉ ÚTERÝ A ČTVRTEK 18.30 - 20.00 H.

Otevírací doba: Po - Ne 8.00 - 20.00 h.

770 184 598 | zonafit_decin | Zonafit Děčín

HERNI BALÍČKY
ZÁKLADNÍ BALÍČEK
herní doba 60 minut
základní výstroj — (maska, rukavice, nákrčník, rozlišovací pásek, zbraň, zásobník)
munice — 200 ks
doplnění munice — 0,4 Kč/ks
399 KČ
KOMPLETNÍ BALÍČEK
herní doba 120 minut
kompletní výstroj — (kombinéza, vesta, maska, zbraň, rukavice, zásobník, rozlišovací pásek)
neomezená munice
~~799 KČ~~
599 KČ
sleva 25% — platí celý duben
VELIKONOČNÍ
3V3 TURNAJ
10.4.2023
Koli nápoj zdarma od Kolínské sodovkárny
DVOŘÁK PAINTBALL
dvorakpaintball@gmail.com | 605 141 913
www.dvorakpaintball.cz | Teplická 137, 405 02 Děčín

SUDOKU LEHKÉ

		6	8					
9					6	1	8	
4						7		
5		3		8			4	
				1				
	6			2		8		7
		1						4
	5	4	7					6
					9	2		

SUDOKU TĚŽKÉ

		4	6	7	8		2	
		2	4					
	3			2				
6	8					2		9
3								4
2		9					5	8
				6			1	
					7	5		
	1		2	8	5	3		

Doplňte prázdné bílé čtverečky tak, aby v každém sloupci, v každé řadě a v každé z 9 mřížek (o velikosti 3x3) byly obsaženy číslice od 1 do 9 a zároveň se neopakovaly.

POMŮCKA: AT, EGAP, HE	FÁZE CHŮZE	1. DÍL TAJENKY	INICIÁLY ZPĚVÁKA HEJMY	SPOJENÉ ARABSKÉ EMIRÁTY ZKR.	ODLITEK KOVU	Enter	CITOSLOVCE POSKOKU	INICIÁLY HERCE VAŠUTA	HRDINA TROJSKÉ VÁLKY	CITOSLOVCE OPOVRŽENÍ
NĚKDO						JEDEN ZE SMYSLŮ				
FRANC. ŠLECHTIC						OBILNINA / STARÉ ČES. ZÁJMENO				
POVZDECH			EXP. ÚVĚR. POJIŠŤOVNA / KRÁTKÝ FILMO. SNÍMEK					CHEM. ZN. NEONU / RÁMUS		
PROUTĚNÁ NÁDOBA				INIC. HERCE NOVÉHO / LESKLÝ NÁTĚR			CHEM. ZN. HELIA / NĚMEC			PŘITAKÁNÍ
Enter	JEDNOTKA NAPĚTÍ / BÝV. ZKR. Č. KORUNY					ZNAČKA ŠVÉDSKÉHO AUTOMOBILU / NAJEDENÁ				
SOUČÁST KARATE					SLANÁ OMÁČKA / CIZÍ MUŽ. JMÉNO					
ČESKÁ NORMA ZKR.			HLODAVEC / JEHLIČNATÉ STROMY						2. DÍL TAJENKY	ČÁST LODĚ
VTAHOVAT KAPALINU				ZNAČKA ASTATU / SLOVANSKÁ VESNICE			KÓD SLOV. KORUNY / MIN. PRO MÍS. ROZVOJ			
Enter	ZAVÝSKNUTÍ	MUSLIM. NÁBOŽ. / SILNĚ OPOTŘEBOVANÁ						CHEMICKÁ PŘÍPONA / OBVAZOVÁ POTŘEBA		
JMÉNO MALÍŘE LADY						ŘÍMSKÝCH 2049 / HUDEBNÍ ŽÁNR				
CHYBA					PÁS / LÉČEBNÝ PROCES					DÉLKOVÁ MÍRA
JAZYKOVÁ ŠKOLA ZKR.			ORGÁN ZRAKU / OZNAČENÍ KVALITY				POVRCHOVÝ DŮL / ČIN			
Enter	NÁZEV HLÁSKY N / ZNAČKA KILOMETRU			PŘÍTOK LABE / INIC. ZPĚV. KERNDLOVÉ				PŘEDLOŽKA / AKADEMIE VĚD ZKR.		
HOROLEZECKÝ RUKSAK						NĚMECKÝ FILOZOF				
JARNÍ OZDOBA						FORMA				

Zámek Manětín ve stejnojmenném městě získal svoji barokní podobu až po požáru v r. 1712. V objektu je klasická zámecká expozice s unikátní sbírkou obrazů zámeckého služebnictva z 18. století,...(TAJENKA)... či fresková výzdoba F. J. Luxe.

TIP NA VÝLET
JARNÍ BOŘEŇ

Možná si říkáte, že o výletu na Bořeň jsme psali celkem nedávno. Ale chyba lávky, tenkrát to byl vrch Boreč neboli kouřící kopec. Názvy vrcholů si lidé často pletou, tak si v tom uděláme jednou provždy jasno. Dubnový výlet vás zavede na Bořeň, nepřehlédnutelný znělcový vrch nad Bílinou.

Pokud někdy pojedete do Bíliny, Bořeň rozhodně nepřehlédnete, je to dominanta zdejší krajiny. Kolmá silueta čnící k nebo je zcela unikátní nejen pro České středohoří, ale i v rámci celé České republiky a dokonce se jedná o jeden z největších znělcových útvarů v Evropě. S nadmořskou výškou 539 m sice nepatří k velikánům Českého středohoří, ale rozhodně jako velikán působí a je označován za nejskalnatější samostatně stojící vrch České republiky. Jednoduše, samá nej.

Zvláštní tvar kopce způsobilo takzvané mrazové zvětrávání. To vytvořilo různé útvary jako skalní jehly, stěny, věže, sloupy i puklinové a pseudokrasové jeskyně. Jednou z puklinových jeskyní je i Bilanina jeskyně kousek pod vrcholem, nevede k ní ale žádná značená stezka. Strmé severní svahy jsou oblíbené především u horolezců, na své si ale příjdou i milovníci flóry a fauny. Roste zde například vzácná hvězdice alpská či koniklec luční a zaznamenán zde byl výskyt více než 80 druhů ptáků. Z centra Bíliny se na Bořeň dostanete po zelené trase, vyrazit můžete například od vlakové zastávky Bílina kyselka nebo z centra od kostela sv. Petra a Pavla.

Občerstvit se můžete na úpatí kopce v Chatě pod Bořní a poté vystoupat kolem mnoha krásných vyhlídkových míst až na vrchol. Od chaty vás provede Naučná stezka Bořeň, na které najdete informační tabule se zajímavostmi tohoto vrchu. Zpět se vydejte také po stezce, ale její okružní trasou, která vede po obvodu kopce.

Bořeňská zahrada

Alpskou zahrádku na úpatí vrchu Bořeň vybudoval Franz Kotrba v letech 1929 až 1933, v níž chtěl návštěvníkům přiblížit jak krásu místní znělcové hory, tak i alpskou květenu, kterou zde vysazoval. Do dnešních dnů se zachovala pouze kamenná vstupní brána.

Užijte si výlet! :)

-zja, es-

ZÁBAVA

Osobně výlety testujeme a hledáme pro vás ty nejlepší!

OTOČTE ENTER NÁSLEDUJE

PŘÍLOHA DOMOVNÍČEK