# Enter DC™

ČERVEN 2023
ZDARMA

ÚSTECKÉ LÉTO

6

## NO NAME, MIRAI, JELEN, PAVEL CALLTA

VÁŠ PRŮVODCE KULTUROU A VOLNÝM ČASEM

TMLGGROUP

TOGETHER WE ARE STRONGER

# NÁBOR LODNÍKŮ

## PRÁCE NA ŠVÝCARSKOU PRACOVNÍ SMLOUVU

JAKO NAŠI ZAMĚSTNANCI ZÍSKÁTE VŠECHNY VÝHODY ŠVÝCARSKÉ PRACOVNÍ SMLOUVY.

## UŽ ŽÁDNÉ DVOJÍ ZDANĚNÍ

PŘECHODEM POD TMLG
SE O VAŠE DANĚ POSTARÁME MY.
**NEBUDETE PLATIT ŽÁDNÉ DVOJITÉ DANĚ.**

**PŘIDEJTE SE K NÁM**

**JIŘÍ PILNÁČEK**
+421 948 699 352
jiri.pilnacek@tmlg.eu

**ALENA DITTRICHOVÁ**
+421 948 241 765
alena.dittrichova@tmlg.eu

**POBOČKA DĚČÍN**
Labská 694/24,
405 02 Děčín

**KURZY PRO LODNÍKY A KAPITÁNY - WWW.TMLG.EU/KURZY**

ZÍSKEJ LODNÍ KNÍŽKU | STAŇ SE LODNÍKEM | GARANCE PRÁCE NA LODI

M&M REALITY HOLDING

pobočka **DĚČÍN**

**Bočná 952/1, 405 02 Děčín**
(vchod z ulice Fügnerova)

# PRODÁME I VAŠI NEMOVITOST

S ODBORNOU PÉČÍ, LIDSKÝM PŘÍSTUPEM A ZA NEJVYŠŠÍ CENU

NEJDŮVĚRYHODNĚJŠÍ ZNAČKA 2017 – 2022

# HLEDÁME NOVÉ KOLEGY DO NAŠEHO TÝMU

## ZAJISTÍME

- PRODEJ A PRONÁJEM NEMOVITOSTÍ S KOMPLETNÍM PRÁVNÍM SERVISEM
- OKAMŽITÝ ODKUP NEMOVITOSTÍ
- PROFESIONÁLNÍ PREZENTACE A MARKETINGOVÝ PLÁN NA MÍRU
- FINANCOVÁNÍ A POJIŠTĚNÍ NEMOVITOSTÍ
- TIPAŘSKÁ ODMĚNA ZA TIP NA PRODEJ NEMOVITOSTI
- POSOUZENÍ TRŽNÍ CENY I PRO DĚDICKÉ ŘÍZENÍ
- ZAJIŠTĚNÍ LEGALIZACE STAVEB


www.facebook.com/mmreality
www.instagram.com/mmrealitydecin
www.mmreality.cz

774 225 020
decin@mmreality.cz

# OBSAH - ČERVEN 2023


6 - 9 TÉMA MĚSÍCE

11 - 23 KINO

26 - 37 DIVADLO

HUDBA, GASTRO 40 - 59

KŘÍŽEM KRÁŽEM 60 - 85

ZÁBAVA 86 - 89


Uzávěrka na **ČERVENEC** je **20.6.** - pište na **redakce@enterDC.cz**


KAMEN!CE 15-17/6 2023

**Hovory W se vrátily na sever...**

**Před deseti lety jsme spolu s přáteli Pavlem Mészárosem, zpívajícím nakladatelem a Karlem Štolbou, kdysi pianistou kromě jiných i Marty Kubišové, vstoupili do světa veřejných představení. A tak přímo v Ústí se zrodily první Hovory W. Bylo to poněkud úsměvné, nikdo nás neznal, a tak se sešlo asi 12 diváků včetně rodinných příslušníků. Přesto jsme našli odvahu pokračovat. A asi jsme udělali dobře, protože nás čeká již 58.repríza a po letech se vracíme opět na divadelní scénu Dětí domu a mládeže krajského města.**

Od té doby prošlo naším představením mnoho hostů – Jiří Suchý, Josef Dvořák, Petr Kostka, Sabina Laurinová, Petra Černocká, Václav Vydra, Jaroslav Satoranský, Miloň Čepelka, Antonín Panenka, Jan Přeučil, Libuše Švormová, Ivo Šmoldas a mnoho dalších. Nejen v Praze, ale i v mnoha dalších místech naší vlasti jsou zcela plné sály.

Napadla nás tedy myšlenka, vrátit Hovory W také do jejich rodiště. Ústecké publikum bylo opravdu úžasné při prvních našich vystoupeních s Ivo Šmoldasem či Jaroslavem Satoranským. Nu a byla by určitě škoda v tom nepokračovat a nepředstavit divákům z Ústecka, Děčínska i dalších míst kraje další milé hosty, pěkné písničky a pořádnou porci legrace.

Není žádným tajemstvím, že mám k Ústeckému kraji a zejména městu Děčínu velmi vřelý vztah. Ač odkojen Vltavou, strávil jsem zde velkou část svého osobního i profesního života. Posledních 18 let až do roku 2020 jako ředitel Evropské obchodní akademie v Děčíně. Dosud tady mám i spoustu přátel, rád sem jezdím a rád je i potkávám. A teď mám i příležitost pozvat všechny na naše představení Hovorů W do divadelního sálu Domu dětí a mládeže v Ústí nad Labem, kde budeme s našimi hosty pravidelně. Tak se přijďte pobavit s námi... Smích léčí a prodlužuje život a v našem pořadu je srandy víc než dost.

***Váš Jiří Werich Petrášek***

TATA BOJS · DAVID KOLLER · MIDI LIDI · PRAGO UNION · KATARZIA SK · P/\ST
I LOVE YOU HONEY BUNNY · LANUGO · TOLSTOYS SK · TYGROO · DUKLA
WILD TIDES · NOISY POTS · BADFOCUS · METASTAVY & MNOHO DALŠÍHO!

VÍCE O FESTIVAULU NA STRANĚ 40–41

# EXKLUZIVNÍ ROZHOVOR: ÚSTECKÉ LÉTO S KAPELOU NO NAME

**Populární slovenská kapela No Name bude jedním z hudebních hostů Ústeckého léta a jak sami uvádí, léto s No Name bude intenzivní. O tom, že rozproudí davy i u nás na severu není pochyb. V rozhovoru jsme se zeptali na to, jak jim společné fungování i po tolika letech funguje nebo co by nemělo chybět v koncertní backstagi :).**

**Jaký je Váš recept na dlouholeté, pohodové fungování kapely, ještě k tomu v převážně rodinném složení?**
Recepty na niečo obdobné nejestvujú. V takejto zostave zažijete mnoho skúšok, ktoré buď zdoláte, alebo nástrahy zdolajú vás...

**Ivane, uvedl jste, že „život kapely je běh na dlouhou trať a my už máme díky našim fanouškům ty nejtěžší úseky za sebou." Jaké úseky v historii No Name tím myslíte?**
Určite začiatky. Chvíľu nám trvalo, kým sa

nám podarilo presvedčiť publikum a ľudí z biznisu, že kapela definitívne patrí medzi špičku ČeskoSlovenska. A to sú tie pocity neistoty, či nás bude táto práca sprevádzať celý život, alebo to bol iba chvíľkový rozmar.

**Igore, Vy jste zase řekl, že „múza si chodí, jak chce." Působíte jako vysokoškolský pedagog na Akademii umění v Banské Bystrici. Jsou pro Vás mladí lidé, studenti, také zdrojem inspirace?**
Určite áno, byť pedagógom na výške znamená princíp tzv. obojsmerného šípu. Učíte mladších a zároveň sa učíte od svojich študentov nové prístupy, ich generačné vnímanie situácie . Ja milujem konfrontáciu so študentmi. Snažím sa im vysvetliť, že aj ja sa môžem mýliť, že výuka je v podstate non stop trvajúci dialóg, medzi pedagógom a študentom... a čo sa týka múzy, tak tá si samozrejme chodí, kedy sa jej zamane :-) Nesmiete jej byť neverný a uraziť ju. Inak si múza zabehne za niekym iným a je dosť možné, že sa už nevráti.

**S tvorbou pomáháte i jiným interpretům. Komu například?**
Pomáhate je trošku silné slovo. Snažíme sa im ukázať proces tvorby, ako sa to dá, a ako na „to". Vždy ale len tým interpretom, ktorých považujeme za výnimočných, napr.Tereza Mašková, Jaro Dolník. Uvidíme, či sme sa nemýlili... čas ukáže.

**S výběrovkou NO NAME The best of 25 jste se rozhodli přiklonit ke kdysi tradičnímu hudebnímu nosiči - vinylové desce. Proč vás zlákal právě vinyl?**
Bol to nápad nášho pôvodného vydavateľa Petra Riavu. No a nakoľko sme vinyl ešte nikdy nemali, prišiel nám to krásny a adekvátny nápad, takže vinyl je na svete a už prebieha druhá "dotlač", nakoľko zaznamenal veľký úspech...

**Jak vnímáte vztah mezi kapelou a fanoušky? Jak se vám daří udržovat silnou fanouškovskou základnu?**

Verím tomu, že ak máš čo ponúknuť, tak za tebou ľudia pôjdu, myslím, že je potrebné spievať to, čo žiješ a žiť to, čo spievaš... Vtedy je kapela uveriteľná a generačne autentická. Práve preto za nami ľudia chodia, všade a tak dlho. Milujeme život, nemáme problém prejaviť emócie, sme úprimní, pragmatickí. Som si istý, že práve toto ľudia na nás oceňujú.

**Míváte před vystoupením nějaké rituály? Případně je něco, co nesmí v backstagi chybět?**
Ani nie, pred koncertom si spojíme už klasicky ruky a ide sa na to. Inak v šatni štandard, nejaké jedlo, víno, čokoláda, a horalky :-).

**Jak bude vypadat letošní léto s No Name?**
Chvála Bohu intenzivne:-)

**Děkuji moc za rozhovor!**

**Skupinu No Name můžete slyšet 14. července v rámci hudbení akce Ústecké léto, která bude probíhat v areálu Letního kina v Ústí nad Labem. Dále vystoupí Jelen, Mirai, Pavel Callta.**

*-es-*

# 1. SAMOOBSLUŽNÁ PRÁDELNA V DĚČÍNĚ

Speed Queen®

## PROČ PRÁT U NÁS?

- Rychlejší než běžné praní
- Praní objemného prádla
- Automatické dávkování pracího gelu
- Hypoalergenní programy
- Služba drop off (o vaše prádlo se postará obsluha v čase PO-PÁ 8:00 - 20:00 hod)

## ZÁKLADNÍ CENÍK

| PRAČKA 9 KG | PRAČKA 18 KG | SUŠIČ 14 KG |
|---|---|---|
| 150,-KČ | 200,-KČ | 80,-KČ |
| 35 minut | 35 minut | 20 minut |
| Přibližná doba praní | Přibližná doba praní | Základní čas sušení |

**OTEVÍRACÍ DOBA:**
**PO - NE 8:00 - 20:00 hod**

@pradelnadecin

www.pradelnadecin.cz

**tel.: 601 102 111**

ÚSTECKÉ LÉTO
HITRÁDIO NORTH MUSIC
MIRAI
NO NAME
JELEN
PAVEL CALLTA
14.7.2023
LETNÍ KINO | ÚSTÍ NAD LABEM
PŘEDPRODEJ VSTUPENEK
V SÍTI WENT.FM NEBO VSTUPENKYUSTI.CZ

# AutoAnděl

Náhradní díly

slavíme 20 let

## AutoAnděl pobočka Děčín

**Benešovská 33**
**405 02 Děčín**
**mobil: +420 605 001 200**
**email: decin@autoandel.cz**

TIP MĚSÍCE

# NIC VE ZLÝM

**Premiéra 23.6.** | *více na str. 21*

kinosněžník

Jennifer Lawrence se do své herecké kariéry opět pořádně opřela. Jen letos se na ni můžeme těšit ve třech titulech. Teď tu máme první z nich – komedii Nic ve zlým režiséra Gena Stupnitského (Hodní hoši) a spoluautora snímku Zkažená úča. Lawrence tuto novinku zároveň produkovala. Ve chvíli, kdy Maddie (Lawrence) hrozí ztráta rodného domu, narazí na lákavou pracovní nabídku: bohatí úzkostní rodiče hledají někoho, kdo by se „dal dohromady" s jejich devatenáctiletým synem Percym, než začne studovat na vysoké. Maddie však ke svému překvapení brzy zjistí, že u podivína Percyho není nic jisté. Ačkoli je tato oscarová herečka známá hlavně díky svým rolím v dramatech a akčních filmech, bude mít další příležitost předvést své komediální schopnosti, které jsme naposledy viděli ve filmu Adama McKaye K zemi hleď!.

Všem našim 12.000 vozům můžete důvěřovat
1. český prodejce
s prověřením od Cebia zdarma
PROVĚŘENO
AAA AUTO
najeté kilometry
kontrola odcizení
kontrola financování
kontrola taxislužby
cebia
cebia
Nezávisle prověřeno
Největší výběr, až 12 000 vozů
4,7
Nejlépe hodnocený prodejce ojetých vozů
Nejširší nabídka financování
Až 300 vozů v Ústí ihned k odběru
AAA AUTO
aaaauto.cz | 800 110 800
Ústí nad Labem, Havířská 352/17, u OC Tamda, Po-Ne 9 - 21 h

# INDIANA JONES A NÁSTROJ OSUDU

***Premiéra 29.6.*** | *více na str. 22*

kinosněžník

Harrison Ford se vrací v roli legendárního hrdiny a archeologa Indiana Jonese v pátém pokračování kultovní série. V minulých filmech Indiana Jones vždy pátral po nejslavnějších artefaktech lidské historie – Archa úmluvy nebo Svatý grál. Dial of Destiny odkazuje pravděpodobně na řecký mýtus Rota Fortunae, známý spíše jako Wheel of Fortune, neboli kola osudu. A i když v dnešním pojetí jde spíše o obecnou frázi, původně šlo o artefakt spojený s římskou bohyní jménem Fortuna, řecky Týché. Děj se odehrává v roce 1969, souběžně s vesmírnými závody. V téhle době se Indy dozvídá nepříjemnou pravdu: Součástí amerického vesmírného programu byli bývalí němečtí nacisté. Otázkou je, „jak moc bývalí"? Tohle všechno Indyho rozčiluje.

kinosněžník

| | | | |
|---|---|---|---|
| Čt | 1.6. | 17.00<br>20.00 | **Spider-Man: Napříč paralelními světy** \| titulky<br>**Villa Lucia** |
| Pá | 2.6. | 17.00<br>20.00 | **Spider-Man: Napříč paralelními světy** \| dabing<br>**Villa Lucia** |
| So | 3.6. | 14.00<br>17.00<br>20.00 | **Malá mořská víla** 3D<br>**Spider-Man: Napříč paralelními světy** \| dabing<br>**PAPPA MIA!** |
| Ne | 4.6. | 14.00<br>17.00<br>20.00 | **Malá mořská víla**<br>**Spider-Man: Napříč paralelními světy** \| dabing<br>**PAPPA MIA!** |
| Po | 5.6. | 19.00 | **Muž, který stál v cestě** |
| Út | 6.6. | 10.00<br>17.30<br>20.00 | **Služka**<br>**Erhart**<br>**Nic** |
| St | 7.6. | 17.30<br>20.00 | **Erhart**<br>**Nic** |
| Čt | 8.6. | 17.30<br>20.00 | **Suprákovi**<br>**Transformers: Probuzení monster** \| titulky |
| Pá | 9.6. | 17.30<br>20.00 | **Transformers: Probuzení monster** \| dabing<br>**Kostlivec** \| horor |
| So | 10.6. | 15.00<br>17.30<br>20.00 | **Suprákovi**<br>**Transformers: Probuzení monster** \| dabing 3D<br>**Kostlivec** \| horor |
| Ne | 11.6. | 15.00<br>17.30<br>20.00 | **Suprákovi**<br>**Transformers: Probuzení monster** \| dabing 3D<br>**Kostlivec** \| horor |
| Po | 12.6. | 19.00 | **Až přijde kocour** \| Podmokelský filmový klub |
| Út | 13.6. | 17.00<br>20.00 | **Malá mořská víla** 3D<br>**Transformers: Probuzení monster** \| titulky |
| St | 14.6. | 17.30 | **EOS: Mary Cassatt – malba moderní ženy** \| výt. gal. v kině |
| Čt | 15.6. | 17.30<br>20.00 | **Mezi živly**<br>**Americká spravedlnost** |

# KALENDÁŘ PŘEDSTAVENÍ

KINO

| | | |
|---|---|---|
| Pá **16.6.** | 17.00<br>20.00 | **Flash** \| titulky<br>**Americká spravedlnost** |
| So **17.6.** | 14.30<br>17.00<br>20.00 | **Mezi živly** 3D<br>**Flash** \| dabing<br>**Alibi na klíč: Den D** |
| Ne **18.6.** | 14.30<br>17.00<br>20.00 | **Mezi živly** 3D<br>**Flash** \| dabing<br>**O malých věcech** |
| Po **19.6.** | 19.00 | **Igor Levit: Beze strachu** \| dokument |
| Út **20.6.** | 10.00<br>17.30<br>20.00 | **Život pro samouky**<br>**Nová hračka**<br>**O malých věcech** |
| St **21.6.** | 17.30<br>20.00 | **Nová hračka**<br>**Alibi na klíč: Den D** |
| Čt **22.6.** | 17.00<br>20.00 | **Flash** \| dabing<br>**Asteroid City** |
| Pá **23.6.** | 17.30<br>20.00 | **Nic ve zlým**<br>**Noční můra** \| horor |
| So **24.6.** | 15.00<br>17.30<br>20.00 | **Mezi živly** 3D<br>**Nic ve zlým**<br>**Noční můra** \| horor |
| Ne **25.6.** | 15.00<br>17.30<br>20.00 | **Mezi živly**<br>**Nic ve zlým**<br>**Asteroid City** |
| Po **26.6.** | 19.00 | **Suburra** \| Podmokelský filmový klub |
| Út **27.6.** | 19.00 | **Korespondence V+W** \| divadlo v kině |
| St **28.6.** | 17.30<br>20.00 | **Nic ve zlým**<br>**Asteroid City** |
| Čt **29.6.** | 17.30<br>20.00 | **Krakenteena Ruby**<br>**Indiana Jones a nástroj osudu** \| titulky |
| Pá **30.6.** | 16.00<br>20.00 | **Indiana Jones a nástroj osudu** \| dabing<br>**Noční můra** \| horor |

KINO

# kinosněžník

www.kinosneznik.cz

## SPIDER-MAN: NAPŘÍČ PARALELNÍMI SVĚTY

ANIMOVANÝ / AKČNÍ / SCI-FI

**1. – 4. 6.**
**čt, pá, so, ne** /17.00/

**USA / 2023 / premiéra / 140' / tit., dab. / 140,- Kč, děti 120,- Kč**
Miles Morales, který je nyní na plný úvazek dobrým sousedem Spider-Manem v Brooklynu, se znovu setkává s Gwen Stacyovou, se kterou se vydá na zběsilou jízdu Mnohovesmírem. Režie: J. Dos Santos, K. Powers, J. Thompson. Hrají: S. Moore, H. Steinfeld, O. Isaac, aj.

## VILLA LUCIA

KOMEDIE

**1., 2. 6. | čt, pá** /20.00/

**Slovensko / ČR / 2023 / prem. / 112' / slovensky / 12+ / 130,- Kč**
V komedii Villa Lucia se sejdou tři kámoši, které spojuje vzpomínka na jejich nejkrásnější spolužačku ze střední školy, na úchvatnou Lucii. Režie: M. Kollár. Hrají: V. Černý, M. Meľo, M. Kubovčík, H. Vagnerová, J. Hrčka, T. Mischura, aj.

## MALÁ MOŘSKÁ VÍLA

RODINNÝ / FANTASY

**3., 4., 13. 6. | so, ne** /14.00/ **út** /17.00/

**USA / 2023 / repríza / 137' / dab. / 3D 150,- Kč, děti 130,- Kč, 2D 140,- Kč, děti 120,- Kč.** Malá mořská víla je oblíbený příběh Ariel, překrásné a zvídavé mladé mořské víly toužící po dobrodružství. Nejmladší a zároveň nejsvéhlavější z dcer krále oceánů Tritona touží poznat svět na souši. Režie: R. Marshall. Hrají: H. Bailey, M. McCarthy, aj.

= TENTO FILM BYSTE NEMĚLI PŘEHLÉDNOUT. ENTER DOPORUČUJE :)


AMBER PLASMA

ABRAKA

Staňte se sup

Darujte krevní plazm

www.amberpla

## PAPPA MIA!
KOMEDIE

**3., 4. 6. | so, ne** /20.00/

**USA / 2023 / premiéra / 90' / titulky / 12+ / 130,- Kč**
Mladý muž Sebastian musí vzít svého buranského italského otce na víkend do honosného sídla mezi excentrické americké snoby. Pappa Mia!, tohle bude víkend k pohledání. Režie: L. Terruso. Hrají: R. De Niro, K. Cattrall, L. Bibb, aj.

## MUŽ, KTERÝ STÁL V CESTĚ
DRAMA / HISTORICKÝ / ŽIVOTOPISNÝ

**5. 6. | po** /19.00/

**ČR / 2023 / repríza / 120' / 12+ / 140,- Kč.** Strhující příběh lékaře a politika Františka Kriegla zachycuje dramatické události 21. srpna 1968, kdy byl v noci společně s čelními představiteli KSČ (Alexander Dubček, Oldřich Černík, Josef Smrkovský, Josef Špaček, Bohumil Šimon) zatčen a unesen do Moskvy. Režie: P. Nikolaev. Hrají: T. Töpfer, aj.

## SLUŽKA
DRAMA / HISTORICKÝ

**6. 6. | út** /10.00/

**Slovensko / ČR / 2023 / repríza / 110' / 12+ / 60,- Kč**
Dvě dívky zmítané problémy dospívání a citovou nejistotou se rozhodnou podlehnout vzájemné přitažlivosti bez ohledu na rozdíly v jejich sociálním postavení a národnosti. Režie: M. Čengel Solčanská.
Hrají: D. Droppová, R. Caldová, V. Kerekes, aj.

## ERHART
DRAMA / MYSTERIÓZNÍ

**6., 7. 6. | út, st** /17.30/

**ČR / 2022 / premiéra / 71' / 120,- Kč.** Erhart se vrací do rodného města, aby navštívil svou duševně nemocnou matku, když shledá, že jejich chátrající dům je na prodej a mají se neprodleně vystěhovat. Hospitalizovaná matka navíc tvrdí, že jeho zmizelý otec se vrátil, aby tomu učinil přítrž. Režie: J. Březina. Hrají: F. Březina, aj.

☆ = TENTO FILM BYSTE NEMĚLI PŘEHLÉDNOUT. ENTER DOPORUČUJE :)

DABRA!
erhrdinou.
u a získejte dárek.
asma.com
800 Kč
ZA KAŽDÝ ODBĚR
finanční náhrada
+

KINO

## NIC
THRILLER

**6., 7. 6. | út, st** /20.00/

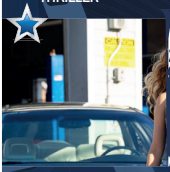

**Dánsko / Německo / 2022 / prem. / 87' / titulky / 15+ / 140,- Kč**
Pierre Anthon a jeho spolužáci právě začali chodit do deváté třídy. Pierre Anthon zničehonic prohlásí, že život nemá smysl, odejde ze školy, vyleze na strom a odmítá z něho slézt. Režie: T. Piil Christensen, S. McNally. Hrají: P. Gantzler, V. Søgaard Holm, aj.

## SUPRÁKOVI
ANIMOVANÝ / RODINNÝ

**8., 10., 11. 6. | čt** /17.30/ **so, ne** /15.00/

**Norsko / 2022 / premiéra / 76' / dabing / 140,- Kč, děti 120,- Kč**
Jedenáctileté herní nadšenkyni Hedvice se obrátí život vzhůru nohama, když je nucena nahradit svého otce a stát se superhrdinkou ve městě, kde společně žijí. Režie: R. A. Sivertsen. Hrají: H. Huuse, J. Kjærnes, T. Bishop Monrad Vistven, aj.

## TRANSFORMERS: PROBUZENÍ MONSTER
AKČNÍ / SCI-FI

**8. – 11., 13. 6. | čt** /20.00/
**pá, so, ne** /17.30/ **út** /20.00/

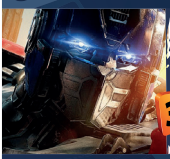


**USA / 2023 / premiéra / 127' / dabing, titulky / 2D i 3D 150,- Kč**
Autoboti a Decepticoni nejsou jedinými Transformery, kteří se mezi námi skrývají. V hlubinách amazonského pralesa už tisícovky let tiše přežívá druh Maximals, který si jako pozemské krytí zvolil zástupce zvířecí říše. Režie: S. Caple Jr. Hrají: A. Ramos, D. Fishback, aj.

## KOSTLIVEC
HOROR

**9. – 11. 6. | pá, so, ne** /20.00/

**USA / 2023 / premiéra / 100' / titulky / 15+ / 140,- Kč**
Středoškolačka Sadie Harper a její mladší sestra Sawyer se vzpamatovávají z nedávné smrti své matky a od svého otce Willa, terapeuta, který se potýká s vlastní bolestí, se jim nedostává příliš podpory.
Režie: R. Savage. Hrají: S. Thatcher, Ch. Messina, aj.

**= TENTO FILM BYSTE NEMĚLI PŘEHLÉDNOUT. ENTER DOPORUČUJE :)**

Cool Technology s.r.o.

Váš partner pro

## AŽ PŘIJDE KOCOUR
KOMEDIE | PODMOKELSKÝ FILMOVÝ KLUB

**12. 6. | po** /19.00/

**Československo / 1963 / 102' / 90,- Kč**
Do malého městečka, skrývajícího své malé hříšníky, nepravosti a pokrytectví pod maskou poklidné všednodennosti, přijel cirkus, který měl s sebou neobyčejného kocoura. Ten kocour měl něco, co žádný jiný kocour na světě nemá – brejličky. Režie: V. Jasný. Hrají: J. Werich, aj.

## MEZI ŽIVLY
ANIMOVANÝ / RODINNÝ

**15., 17., 18., 24., 25. 6. | čt** /17.30/
**so, ne** /14.30/ **so, ne** /15.00/

**USA / 2023 / prem. / 109' / dab. / 3D 150,- Kč, děti 130,- Kč, 2D 140,- Kč, děti 120,- Kč.** V jednom neobyčejném městě, kde společně žijí živelní obyvatelé elementu ohně, vody, země a vzduchu si žije svůj sen i žhavá mladá žena a muž, který jde s proudem. Režie: P. Sohn. Hrají: M. Athie, L. Lewis, W. McLendon-Covey, aj.

## AMERICKÁ SPRAVEDLNOST
AKČNÍ / THRILLER

**15., 16. 6. | čt, pá** /20.00/

**USA / 2023 / premiéra / 95' / titulky / 15+ / 120,- Kč**
Texaský ranger pronásleduje bankovního lupiče přes poušť. Mezitím se ukáže, že pachatelem je mezinárodní terorista, který plánuje uskutečnit bombový útok v centru Londýna. Režie: J. V. Johnson. Hrají: J. Malkovich, T. Jane, D. Tipper, aj.

## FLASH
AKČNÍ / FANTASY / DOBRODRUŽNÝ / SCI-FI

**16., 17., 18., 22. 6. | pá, so, ne, čt** /17.00/

**USA / 2023 / premiéra / 134' / dabing, titulky / 12+ / 130,- Kč**
Ezra Miller se představí v roli Barryho Allena alias Flashe, který ve vůbec prvním samostatném filmu o superhrdinovi DC překonává hranice svých superschopností. Režie: A. Muschietti. Hrají: E. Miller, B. Affleck, M. Shannon, aj.

**= TENTO FILM BYSTE NEMĚLI PŘEHLÉDNOUT. ENTER DOPORUČUJE :)**


# chlazení, větrání a topení

+420 417 663 030 info@cooltechnology.cz

www.cooltechnology.cz

KINO

## ALIBI NA KLÍČ: DEN D
KOMEDIE

**17., 21. 6. | so, st** /20.00/

**Francie / 2023 / premiéra / 88' / dabing / 12+ / 130,- Kč.** Bláznivá francouzská komedie o monumentálním svatebním podvodu, na který nikdo nezapomene. Hlavní hrdina Greg se má ženit, ale rozhodně nemůže nikomu představit svoje rodiče. Otec je tak trochu kriminálník a matka hvězdou erotických filmů. Režie: P. Lacheau. Hrají: P. Lacheau, aj.

## O MALÝCH VĚCECH
POVÍDKOVÝ

**18., 20. 6. | ne, út**/20.00/

**ČR / 2023 / prem. / 75' / 15+ / 120,- Kč.** Partnerské historky s překvapivým koncem a s hodně černým humorem. Co se stane, když se manžel začne dusit u večeře? Když posloucháte, co se děje u sousedů v ložnici, když nechcete ukázat, kdo vám napsal dopis, nebo když si s bývalým partnerem vzájemně napíšete básničku? Režie: D. Šafařík. Hrají: V. Hybnerová, aj.

## IGOR LEVIT: BEZE STRACHU
DOKUMENTÁRNÍ / HUDEBNÍ

**19. 6. | po** /19.00/

**Německo / 2022 / premiéra / 122' / titulky / 120,- Kč**
Igor Levit je ve svých 34 letech ve světě klasické hudby naprosto výjimečným umělcem. Mladý rebel, který se u klavíru mění ve zkušeného hudebníka s vyzrálou duší. V devíti letech přišel do Německa jako židovský přistěhovalec ruského původu. Režie: R. Schilling, aj.

## ŽIVOT PRO SAMOUKY
KOMEDIE

**20. 6. | út** /10.00/

**ČR / 2023 / repríza / 95' / 12+ / 60,- Kč.** Hlavní postava Klára umí být ve čtyřiceti pořád stejně nejistá a zmatená jako v osmnácti, jenom už to nevypadá tak roztomile. Její manželství ze dne na den skončí a ona se znovu ocitne v nepředvídatelném světě randění a seznamovacích trapasů. Režie: J. Rudolfová. Hrají: J. Plodková, B. Seidlová, aj.

★ = TENTO FILM BYSTE NEMĚLI PŘEHLÉDNOUT. ENTER DOPORUČUJE :)


VYSOKÁ ÚROVEŇ VETERINÁRNÍ PÉČE
CITYVET
www.cityvet.xyz

Myslete na své nejmilejší tvory,
nepodceňujte prevenci:

- Preventivní programy pro zvířata
- Vakcinace
- Jarní akce na antiparazitika
- Testy vektorových chorob přenosných z klíšťat
- Testování kočičích infekcí
- Zdravotní profily stárnoucích zvířat

## NOVÁ HRAČKA
KOMEDIE

**20., 21. 6. | út, st** /17.30/

**Francie / 2022 / premiéra / 112' / dabing / 140,- Kč**
Nová hračka je adaptací francouzské komediální klasiky Hračka (1976) a představuje vtipnou, dojemnou a duchaplnou zábavu pro celou rodinu, v níž se malý chlapec naučí, že některé věci si za peníze koupit nelze. Režie: J. Huth. Hrají: D. Auteuil, J. Debbouze, aj.

## NIC VE ZLÝM
KOMEDIE / AKČNÍ

**23. – 25., 28. 6. | pá, so, ne, st** /17.30/

**USA / 2023 / premiéra / 102' / titulky / 140,- Kč.** Maddie potřebuje nutně peníze, a tak se rozhodne, že odpoví na inzerát shánějící přítelkyni. Rodiče devatenáctiletého Percyho jsou již zoufalí. Jejich syn je příliš introvertní, nesmělý a ačkoli bude brzy nastupovat na vysokou školu, neměl nikdy žádný vztah. Režie: G. Stupnitsky. Hrají: J. Lawrence, aj.

## ASTEROID CITY
KOMEDIE

**22., 25., 28. 6., 1., 2. 7.**
**čt, ne, st, so, ne** /20.00/

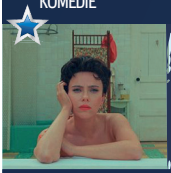

**USA / 2023 / prem. / 105' / tit. / 12+ / 140,- Kč.** Asteroid City je komedie Wese Andersona, která se odehrává ve stejnojmenném fiktivním pouštním městě, kam se sjedou nejchytřejší děti z celé Ameriky, aby poměřily své schopnosti a síly, jenže události, které otřesou celým světem, jim poněkud zhatí plány. Režie: W. Anderson. Hrají: J. Schwartzman, aj.

## NOČNÍ MŮRA
HOROR

**23., 24., 30. 6. | pá, so, pá** /20.00/

**Norsko / 2022 / premiéra / 100' / titulky / 15+ / 120,- Kč**
Mladý pár Mona a Robbie se nastěhuje do nového bytu, aby začali společný život a čekali na své nenarozené dítě. Rekonstrukce bytu však neprobíhá hladce. Režie: K. Helen Rasmussen. Hrají: E. Harboe, H. Tömmeraas, D. Storhöi, aj.

☆ = TENTO FILM BYSTE NEMĚLI PŘEHLÉDNOUT. ENTER DOPORUČUJE :)

# Mimochodem: věříte, že psí věk je 7-násobkem lidského ???

**Ověřte si přepočet věku svého miláčka na kalkulačce psího stáří.**

QR kódem zde:

KINO

## SUBURRA

KRIMI / THRILLER | PODMOKELSKÝ FILMOVÝ KLUB

**26. 6. | po** /19.00/

**Itálie / 2015 / titulky / 134' / 15+ / 90,- Kč**

Řím je město moci, kde zločin hledá co nejpřímější cestu, jak všem vnutit svůj vlastní zákon. Film Suburra je příběhem o velkých penězích roztočených kolem plánované výstavby, která má pobřeží v Ostii proměnit v italské Las Vegas. Režie: S. Sollima. Hrají: G. Scarano, aj.

## KRAKENTEENA RUBY

ANIMOVANÝ / KOMEDIE / RODINNÝ

**29. 6., 1., 2. 7. | čt** /17.30/ **so, ne** /15.00/

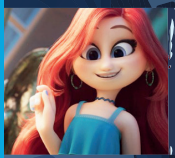

**USA / 2023 / premiéra / 90' / dabing / 140,- Kč, děti 120,- Kč**

Dospívání je peklo. Může být hůř? Může, když v téhle životní fázi zjistíte, že jste ve skutečnosti kraken, obávané mořské monstrum. Tvůrci Shreka a Madagaskaru stvořili další, zcela výjimečnou hrdinku. Režie: K. DeMicco, F. Pearl. Hrají: J. Fonda, T. Collette, A. Murphy, aj.

## INDIANA JONES A NÁSTROJ OSUDU

AKČNÍ / DOBRODRUŽNÝ

**29., 30. 6., 1., 2. 7.**
**čt** /20.00/ **pá** /16.00/ **so, ne** /17.00/

**USA / 2023 / prem. / 154' / dab., tit. / 140,- Kč.** V roce 1969 žije americký archeolog a dobrodruh Indiana Jones poklidný život. Na pozadí se však odehrávají tvrdé boje o dobytí vesmíru. Jones je znepokojen skutečností, že americká vláda naverbovala bývalé nacisty, aby pomohli porazit Sovětský svaz v tomto vesmírném boji mocností. Režie: J. Mangold. Hrají: H. Ford, aj.

## PŘIPRAVUJEME

**LETNÍ KINO NA ZÁMKU**
**5. 7. – 13. 8.**


**Prodej výpočetní techniky**
Servis PC / NTB, tabletů, tiskáren

FHsystem.cz
prodejce výpočetní techniky

www.fhsystem.cz

kinosněžník

## EOS: MARY CASSATT – MALBA MODERNÍ ŽENY

VÝTVARNÁ GALERIE V KINĚ

**Středa 14. 6.** /17.30/

**USA / 2023 / premiéra / 93' / titulky / 150,- Kč**

Mary Cassatt se proslavila malbou běžných životů žen kolem sebe. Její radikální obrazy je ukazovaly jako intelektuální a zvídavé, což představovalo zásadní posun v tom, jak byly ženy v umění vnímány. Režie: A. Ray.

## KORESPONDENCE V+W

DIVADLO V KINĚ | DIVADLO NA ZÁBRADLÍ

**Úterý 27. 6.** /19.00/

**ČR / 2023 / přímý přenos / derniéra / 150' / 350,- Kč**

„Život herecký je strašný – někdy vůbec ne."

Korespondence Voskovce a Wericha je silnou výpovědí o životě dvou mimořádných lidí v nelehké době. Vzájemné listy legendárních tvůrců Osvobozeného divadla, jejichž cesty se po únoru 1948 rozešly, jsou strhujícím svědectvím nejen jejich originality a umělecké zralosti, ale současně odhalují i osudy těchto významných osobností v bipolárním světě, plném železných opon a studených válek. Režie: J. Mikulášek. Hrají: V. Vašák, J. Vyorálek aj.

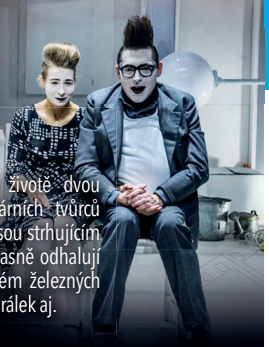

kinosněžník

www.kinosneznik.cz

**Kontakt: Kino Sněžník, tel.: 412 531 431 – Po-Ne 15.00-20.00**


Revoluční náměstí 864/3
405 02 Děčín 4

Pondělí - Pátek 08:30 – 12:00
12:30 – 16:30

728 874 095
obchod@fhsystem.cz

# ŠTĚPKY Dc

- bez kůry a nečistot
- baleno v igelitu
- různé velikosti štěpky

## ŠTĚPKY → z bukového dřeva vhodné na

UZENÍ

GRILOVÁNÍ

STELIVO


OBJEDNÁVEJTE NA (+420) 777 099 405

stepkydc@seznam.cz | www.stepkydc.cz

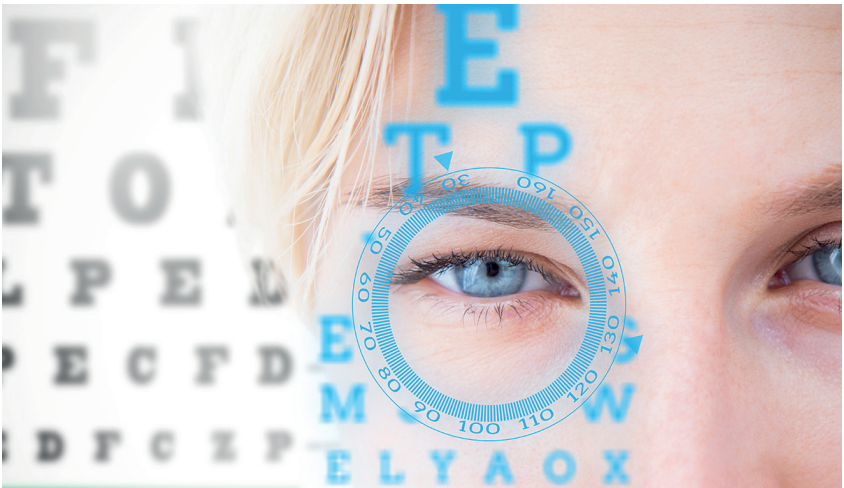

# KONTAKTNÍ ČOČKY

## U NÁS JSTE V ODBORNÉ PÉČI KONTAKTOLOGA

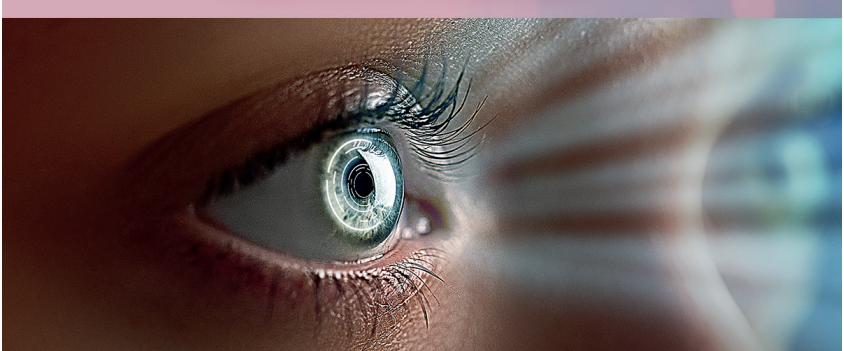

Zde o Vás pečuje tým profesionálních optiků a optometristů

**OČNÍ OPTIKA**
HRDLIČKOVÁ

Masarykovo nám. 2/2, Děčín 1
Tel.: **412 510 982** / **724 123 601**
Otevřeno: **PO** - **PÁ** / **8.30** - **17.00**
**www.optika-hrdlickova.cz**

# 6. 6. 23

Činoherní studio na vzduchu a na cestách
Muzeum * Hrad * Koupaliště
Loděnice * Zámek

# Letní štace

# 8. 7. 23

Peer Gynt * *premiéra pod širákem* *
Harila aneb Čtyři z punku a pes * *derniéra* *
Pan Theodor Mundstock
Pábitelé
Najal jsem si vraha
Bratrstvo kočičí pracky
Černá sanitka
Mluviti pravdu
Sen noci svatojánské

## *18 představení*
## *9 inscenací*
## *5 open-air scén*

**Kompletní program najdete a vstupenky zakoupíte na cinoherak.cz**

**Činoherní studio města Ústí nad Labem, p. o.**
Varšavská 767/7, 400 03 Ústí nad Labem. Změna programu vyhrazena.

Ústí nad Labem · Ústecký kraj · Ministerstvo kultury

ČINOHERNÍ STUDIO

DIVADLO BEZ ZÁBRADLÍ

čt 1.6. 19.00 D2

## Ronald Harwood
# KVARTET

*I stárnout se dá s humorem a grácií!*
*Kvartet bývalých pěveckých hvězd v britské komedii.*

*120 minut*
*450, 400, 350, 250,- Kč*

---

ne 4.6. 15.00

## Divadlo Julie Jurištové
# Dobrodružství hastrmana Tatrmana

nedělní pohádky sponzoruje Silisan

*70, 60, 50,- Kč*

---

DIVADLO

čt 8.6. 18.00

# OKNO DO TANCE VIII
## FRI.DA studio tance a pohybu

*vstupenky pouze v divadle a kině*
*120 Kč / děti zdarma*

---

po 12.6. 19.00 D3

**náhradní termín** Dejvické divadlo
# Každý má svou pravdu / E = mc²

Pozor! Platí abonentky na první polovinu sezóny a na celou sezónu. Ne na druhou!

*představení sponzoruje* ARMEX INSTALATÉR CENTRUM

*skupinu D3 sponzoruje* klaudy The superior solution

---

st 14.6. 19.00 E

# Třináct u stolu

**náhradní termín**
**agentura Harlekýn**

*Francouzská komedie. Režie: Vladimír Strnisko.*
*Hrají: Simona Stašová, Miroslav Etzler, a další.*

*2 h 25 min, včetně přestávky*
*600, 500, 400, 350,- Kč*

---

ne 18.6. 15.00

# Proroctví / Dcery Bernardy Alby
## Baletní studio Regina

*150,- Kč*

---

***generální partner***

BOHEMIA CARGO®

***hlavní partneři divadla***

klaudy The superior solution · DSP a.s. · Silisan · ARMEX INSTALATÉR CENTRUM · Constellium · CONSULT · RÝKO a.s. · GREŠÍK VALDEMAR

MĚSTSKÉ DIVADLO DĚČÍN
24. ČERVNA 2023 V 19.00

Carl Orff

# CARMINA BURANA

*Účinkují:*

*Děčínský pěvecký sbor*
*sbormistr Jiří Holubec*

*Orchestr a sbor*
*Konzervatoře v Teplicích*

150,- Kč

DIVADLO

Hotel Česká Koruna
Kalivoda DC s.r.o.
Westfans Děčín
JUDr. Hana Kozáková
SKIP
KOVO Děčín CNC obrábění, nástrojárna
Jan Bučina soudní znalec BOZP
hp DĚČÍN 2H Heran Jan
M.A.Kolář advokátní kancelář
ROUCE TATTOO
květiny dodávají Květiny Petra

# Francis Veber MANŽELSKÉ TURBULENCE

Divadelní společnost Háta

**Francis Veber nám ve své nejnovější komedii ukazuje, že závratnou smršť života nám pomůže přežít jedině humor.**

DIVADLO METRO

# ÚVĚR

## Jordi Galceran

# E

**10 titulů**

**ABO 2324**

## exkluzivní divadlo

**Éčko - to jsou hvězdy. Vyjímečnost této skupiny je dána nejznámějšími hereckými tvářemi této země, se kterými se můžete u nás v divadle potkat naživo. Nebo také exkluzivitou uváděných titulů. Skupina je laděna především komediálně, můžete zde ovšem zhlédnout i jiné žánry.**

# DOBŘE ROZEHRANÁ PARTIE

**Stefan Vögel**

**Barbora Hrzánová a Radek Holub si jako svou novou společnou inscenaci vybrali již prověřenou, výborně napsanou komedii, na níž se opět sejdou s vyhlášenou režisérkou Lídou Engelovou, se kterou mají za sebou už několik úspěšných spoluprací.**

divadlo **kalich**

činoherní klub

## Georges Feydeau

# DÁMSKÝ KREJČÍ

**Malá lež je mrzká, ale velká lež, to je umění! Klasická fraška o tom, co se stane, když si výjimečně protáhnete flám. DÁMSKÝ KREJČÍ je první Feydeauova velká hra (1886), která slavila triumfální úspěch. Ústřední postava komedie, doktor Moulineaux, je neuvěřitelný lhář. Ve slavné francouzské inscenaci Bernarda Murata (1993) ji ztělesnil Jean-Paul Belmondo, který o Moulineauxovi prohlásil: „Malá lež je mrzká, ale velká lež, to je umění!“**

# D1

**9 titulů**

**ABO 2324**

## klasické divadlo

**Pro milovníky časem prověřených kusů přivážíme to nejlepší, co česká divadla uvádí. Nicméně i moderně uchopené výklady her starých klasiků zde mají své místo. A stejně tak i hry současné uváděné klasicky. Žánrově poskládáno napříč všemi vyššími i nižšími žánry jevištního umění. Stará dobrá klasika.**

# SEXMISE

Juliusz Machulski, Adam Doležal, Jiří Š Hájek

Městské divadlo Kladno

režie: Adam Doležal
Divadelní adaptace slavného polského filmu o světě, kterému vládnou ženy.

# Melody Makers

## zítra swing bude znít všude

MĚSTSKÁ DIVADLA PRAŽSKÁ ABCKOMEDIEROKOKO

# D2

## hudebně-zábavní divadlo

**9 titulů**

**ABO 2324**

**Muzikál, opereta, činoherní komedie jsou základním jmenovatelem této skupiny našeho abonmá. Kdo se rád směje a rád zpívá, nebo alespoň zpěv poslouchá, kdo má rád chytrou zábavu, ten je tady správně.**

DD
DEJVICKÉ DIVADLO

## Petr Zelenka
# Fifty

Nerealizované trojky, zrušené grupáče

Každý ví, jak dopadlo druhé kolo prezidentské volby v Čechách v lednu 2018. V téhle hře se dozvíte, jaký masakr napáchal výsledek voleb v životě Davida Prebingera, architekta na volné noze, neúspěšného organizátora švédských trojek, čerstvě rozvedeného neúnavného glosátora doby a smolaře s dobrým srdcem.

Člověku od narození chybí ke štěstí 0,5 ‰ alkoholu v krvi.
Je čas to napravit!
Krutá severská komedie,
v níž se nakonec tančí...
Ale za jakou cenu?!

Režisér: Thomas Zielinski
Hrají: Petr Stach,
Jacob Erftemeijer,
Robert Jašków, Tomáš Petřík

Švandovo divadlo

Thomas Vinterberg, Tobias Lindholm, Claus Flygare
# CHLAST

# D3
9 titulů
ABO 2324

## moderní divadlo

Mnoho českých divadel se nebojí současných evropských trendů a uvádí tak naše divadlo v soulad s tím, jak se hraje ve světě. Kdo se nebojí být moderní a miluje divadlo, najde své místo právě tady. Napříč všemi žánry.

ENSEMBLE PHOENIX MUNICH
JOEL FREDERIKSEN

Den se Suzanne, pocta Leonardu Cohenovi

# APOLLON QUARTET

klasika & jazz

## Předvánoční koncert

**Děčínský pěvecký sbor**
**Děčínský symfonický orchestr**

# TRIO BOHÉMO

Ludmila Pavlová – housle
Alena Grešlová – klavír

# alinde quintet

## Severočeská filharmonie Teplice

# K

**8 koncertů**

**ABO 2324**

## kruh přátel hudby

**Kruh přátel hudby nabízí svým abonentům setkání s vynikajícími českými i zahraničními sólisty a komorními tělesy.**
**Sponzorem skupiny K je pan Valdemar Grešík.**

# celoroční předplatné

| | D1 | | | D2 D3 | | |
|---|---|---|---|---|---|---|
| | soukromá osoba | senior, junior, ztp | organizace | soukromá osoba | senior, junior, ztp | organizace |
| I. místa | 2500 | 2000 | 2700 | 2700 | 2160 | 2900 |
| II. místa | 2300 | 1840 | 2500 | 2500 | 2000 | 2700 |
| III. místa | 2100 | 1680 | 2300 | 2300 | 1840 | 2500 |

**Abonenti ve skupinách E, D1, D2, D3 a K získají při zaplacení celoročního předplatného do 30. 6. 2023 slevu 5% z výše uvedných cen předplatného.**

| | E | |
|---|---|---|
| | soukromá osoba | organizace |
| I. místa | 3700 | 3900 |
| II. místa | 3500 | 3700 |
| III. místa | 3300 | 3500 |

| K | | |
|---|---|---|
| soukromá osoba | senior, junior, ztp | organizace |
| 1200 | 1000 | 1400 |

# předplatné na I. polovinu sezóny

**/4 představení/**

| | D1 | | | D2 D3 | | |
|---|---|---|---|---|---|---|
| | soukromá osoba | senior, junior, ztp | organizace | soukromá osoba | senior, junior, ztp | organizace |
| I. místa | 1156 | 933 | 1244 | 1244 | 1004 | 1333 |
| II. místa | 1067 | 862 | 1156 | 1156 | 933 | 1244 |
| III. místa | 978 | 791 | 1067 | 1067 | 862 | 1156 |

# předplatné na II. polovinu sezóny

**/5 představení - v prodeji v prosinci 2023/**

| | D1 | | | D2 D3 | | |
|---|---|---|---|---|---|---|
| | soukromá osoba | senior, junior, ztp | organizace | soukromá osoba | senior, junior, ztp | organizace |
| I. místa | 1444 | 1167 | 1556 | 1556 | 1256 | 1667 |
| II. místa | 1333 | 1078 | 1444 | 1444 | 1167 | 1556 |
| III. místa | 1222 | 989 | 1333 | 1333 | 1078 | 1444 |

**Na slevu ve výši 20 % z ceny pro soukromou osobu mají nárok po předložení potvrzení senioři, studenti, ZTP a ZTP/P.**

**Při zakoupení abonmá ušetříte oproti cenám vstupného ve volném prodeji kolem 30% ceny.**

# informace k předplatnému

## Přihlášky přijímáme od 22.5. do 23.6. 2023

Přihlášku můžete vyplnit i později, ale nemůžeme vám zaručit místa.
To platí obvzlášť u skupiny E.

## Výdej a platba abonentek - I. termín

Od **26.6.** do **30.6. 2023** /po - pá/ - se slevou 5%
od **10:00** do **17:00** hodin v kanceláři divadla.

Pokud zaplatíte předplatné v tomto termínu, získáte slevu 5% - platí pouze pro celoroční předplatné ve skupinách E, D1, D2, D3 a K.

## Výdej a platba abonentek - II. termín

od **28.8.** do **1.9. 2023** /po - pá/- bez slevy
od **10:00** do **17:00** hodin v kanceláři divadla.

## Půlroční předplatné

„Půlroční“ a „Celoroční“ předplatné platí pro skupiny D1, D2 a D3.
Skupiny E a K nabízíme pouze jako celoroční předplatné.

První ½ sezóny (září - prosinec) obsahuje 4 představení a objednává se ve stejných termínech jako celoroční předplatné.

Druhá ½ sezóny (leden - červen) bude obsahovat 5 představení, na něž bude možno zakoupit abonentky v prosinci 2023.

Ceny jsou uvedeny v tabulkách předplatného. Místa stálých předplatitelů zůstávají pochopitelně zachována po celou sezónu (v případě včasné objednávky „podzimního“ a pak „jarního“ předplatného).

## Celoroční předplatné D1, D2, D3:

Pokud se rozhodnete pro celoroční předplatné, budeme jen rádi.
Navíc ho máte možnost získat při včasném zaplacení se slevou.

**kontakt: Lucie Ortová**
**412 530 630, 608 891 865**
**e-mail: ortova@divadlodecin.cz**

# OBJEDNÁVKA PŘEDPLATNÉHO

| | | |
|---|---|---|
| Příjmení, jméno, titul: | | |
| Název organizace, IČ,<br>kontaktní osoba | | |
| Adresa: | | |
| Telefon: | Půlroční *<br>předplatné | Celoroční *<br>předplatné |
| E-mail: | | |
| Datum, podpis,<br>u organizací razítko: | | |

**STÁLÍ PŘEDPLATITELÉ**

| | Počet průkazek | SENIOR, JUNIOR, ZTP ANO/NE | Cena celkem Kč |
|---|---|---|---|
| D1 | | | |
| D2 | | | |
| D3 | | | |
| E | | | |
| K | | | |

**PRO NOVÉ ZÁJEMCE**

| | Počet průkazek | SENIOR, JUNIOR, ZTP ANO/NE | Cena celkem Kč |
|---|---|---|---|
| D1 | | | |
| D2 | | | |
| D3 | | | |
| E | | | |
| K | | | |

Poznámka:

**Přihlášku můžete pohodlně vyplnit online na našich stránkách:**

***www.divadlodecin.cz***

Agentura
osobní asistenční služby

10 000 +
HODIN PÉČE
O KLIENTY ROČNĚ

300 +
SPOKOJENÝCH
KLIENTŮ

15 +
LET ZKUŠENOSTÍ
S OSOBNÍ ASISTENCÍ

# Agentura osobní asistenční služby Evy Zaiptové v Děčíně

## Pomoc zdravotně postiženým i seniorům

Nabízíme terénní sociální službu osobám,
které mají sníženou soběstačnost z důvodu:

- chronického onemocnění
- zdravotního postižení
- věku

Teplická 26/25
Děčín

www.asistencedc.cz

Mgr. Michael Sychra
+420 728 845 430

Daniela
spodní prádlo

# Plavková sezóna zahájena

## Využijte dárkových poukazů
v hodnotě 500, 1.000, 1.500 a 2.000 Kč

FACEBOOK

**Specializujeme se na prádlo pro obdařenější ženy,** ale našim běžným sortimentem je dámské prádlo od velikosti C, erotické prádlo, pyžama, župany a nechybí ani pánské prádlo.

**Adresa prodejny:** Masarykovo náměstí 193/20, Děčín 1
**Otevírací doba:** Po-Pá 9:00 - 12:00, 13:00 - 17:00
**Telefon:** +420 778 113 193

---

21 STUDIO

## NEHTOVÁ MODELÁŽ
## JIŽ 15 LET

BOHATÝ VÝBĚR BAREV A ZDOBENÍ

Masarykovo náměstí 193/20, Děčín
606 794 095

# KAMEN!CE: MĚSTSKÝ FESTIVAL JINAK

**Festival KAMEN!CE se nezadržitelně blíží. Pestrý hudební i doprovodný program je i letos zárukou kvality a krásné prostředí České Kamenice tomu všemu opět nabídne svou náruč. Více o letošním ročníku nám za organizátorský tým prozradili Jakub, Martin a Anna.**



**Po kolikáté už vlastně budete "bořit mýty o městských festivalech"?**
**JAKUB:** Bořit budeme potřetí, ale první ročník byl vlastně takový testovací a lze ho považovat za nultý. Na čísle ale příliš nezáleží. Původní Mezinárodní hudební festival, který trochu ztrácel dech a aktuálnost, jsme poměrně radikálně osvěžili a prozatimní výsledek můžete vidět v podobě letošní KAMEN!CE.

**Co tím vlastně myslíte?**
**MARTIN:** Na začátku jsme se snažili dokázat, že i menší město může mít skvělý festival s alternativnější dramaturgií. Vedle již zavedených jmen české hudební scény se snažíme dávat prostor také mladým nadějným umělcům. Na začátku to byl velký risk, protože jsme připravovali všechno, jen ne klasické městské slavnosti. Díky otevřenosti a odvaze vedení města se ale myslím podařilo vytvořit něco skutečně unikátního.
**JAKUB:** Já si myslím, že nejlépe tento náš slogan pochopíte, když dorazíte přímo na místo. KAMEN!CE má skutečně úplně jinou atmosféru, než jakékoliv jiné městské akce, které jsem v životě absolvoval.

**Asi nemá smysl povídat si tu o konkrétním hudebním programu, když je plakát hned vedle, ale je třeba nějaká kapela nebo interpret, kterého bylo náročnější domluvit a účast nakonec klapla? Nebo lze říci, z čí účasti máte největší radost?**
**MARTIN:** Osobně mám z letošního line-upu skutečně obrovskou radost. Nejvíce se těším na comeback dnes již legendární kapely Wild Tides. Myslím, že se nám podařilo připravit taky kvalitní afterparty.
**ANNA:** Já mám vždycky obecně radost z toho, jak je dramaturgie různorodá a že si opravdu každý najde v programu to své.
**JAKUB:** Já mám radost z programu jako celku. Myslím, že jsme se opět posunuli o kousek dál oproti předchozím ročníkům.

**A co nehudební program?**
**ANNA:** Toho bude taky spoustu! Letos jsme na nehudebním, tedy doprovodném programu oproti loňskému ročníku ještě více zamakali. Proběhnou už tradiční komentované prohlídky kaple, kostela a města. Zvýšili jsme počet promítaných filmů v našem kině, lidé budou moci

zajít také na divadlo, na cestovatelskou přednášku, výstavu obrazů, na vědomostní kvíz s televizními "lovci" nebo si zazpívat karaoke. A samozřejmě si opět zasoutěžit v rychlosti pití piva!

**Kromě jiného mě zaujala kocovinová jóga v parku… Jak taková jóga vypadá? :)**

**ANNA:** Vloni jsme sami netušili, jestli budou mít lidé o takový druh programu vůbec zájem. Přišlo jich ale opravdu hodně! Jóga probíhá v parku Franze Preidla, tedy v krásném prostředí u místní kaple, na trávě, pod stromy. Je tam příjemný klid a ticho. A fanoušci festivalu si pod vedením lektorky jednoduše protáhnou svaly a kosti po protančené noci a zrelaxují se před dalším náročným dnem…

**Mezi hosty budou i Doktor Vševěd a Kalkulátor, se kterým budou moct fanoušci změřit své vědomostní síly. Jak bude kvíz probíhat?**

**JAKUB:** Nejdřív proběhne jakási kvalifikace, ve které vybereme ty nejlepší týmy, které se následně postaví lovcům. Vše bude probíhat interaktivně a naživo v Domu kultury a je jisté, že lovci soutěžícím nedají vůbec nic zadarmo.

**Tradiční otázka na konec - na co se těšíte vy za organizační tým?**

**JAKUB:** Těšíme se úplně na všechno, atmosféru, adrenalin, únavu a velké množství radosti a velkých hudebních i nehudebních zážitků. Věřím, že náš line up je vzkaz sám o sobě a říká něco jako "Přijeď si užít tři nejlepší dny tvýho života" (smích).

**MARTIN:** Pro mě je KAMEN!CE opravdu srdcový projekt. Všechny bych rád pozval na moc fajn multižánrový festival v malebném městě uprostřed krásné přírody.

**ANNA:** Já se těším na ten adrenalin a na atmosféru, která během festivalu panuje. Jak říká Martin, je to prostě srdcovka. A samozřejmě se moc těším na fanoušky a doufám, že si to s námi letos zase užijí!

**Děkuji za rozhovor.**

*-es-*

# KAMEN!CE 15–17/6 2023

TATA BOJS · DAVID KOLLER · MIDI LIDI · PRAGO UNION
KATARZIA SK · P/\ST · NOISY POTS · BRATŘI · TYGROO
WILD TIDES · DUKLA · I LOVE YOU HONEY BUNNY
ČHAVE ROMANE · TOLSTOYS SK · BADFOCUS · METASTAVY
LANUGO · PABST DE · THE VALENTINES · MÉTA MONDE
DAVID POMAHAČ · NIKA · PAGE TURNERS · RODAN
MOŘE DNÍ · BRIGHTER DAYS · ŠATYSVLEČKOU · DAN BRIGHT
DAS ADY FT. ZAYA ORGANIC BAND · TADEÁŠ JEZBERA
ZACHARIÁŠ PANZERFAUST · KARAOKE S BERTEM
KALKULÁTOR & DOKTOR VŠEVĚD · TIMBALOOLOO
VLADIMÍR VÁCHAL · DĚČÍNSKÁ DECHOVÁ KAPELA
MY KLUCI CO SPOLU CHODÍME · FILMY · BUSKING
FOOD ZÓNA & DALŠÍ!

DOPORUČENÉ VSTUPNÉ

WWW.FESTIVALKAMENICE.CZ

# LETNÍ KAMENICE

**1.ČERVENCE** ZAHÁJENÍ PROVOZU HOSPŮDKY U KOČEK, KONCERT FAST FOOD ORCHESTRA
**19,00** VSTUP ZDARMA

**13.ČERVENCE** IMPROVIZAČNÍ DIVADLO: MILOSTNÝ TROJÚHELNÍK M. ZBROŽEK, L. PAVLÁSEK, V. ŽILKOVÁ
**20,00** PARK FRANZE PREIDLA, VSTUPNÉ 300,-

**21.ČERVENCE** JAZZOVÝ VEČER - JAZZ TRIO A HOSTÉ
**18,00** HOSPŮDKA U KOČEK, VSTUP ZDARMA

**27.ČERVENCE** LETNÍ KINO - MISSION IMPOSSIBLE
**22,00** PARK FRANZE PREIDLA, VSTUPNÉ 100,-

**3.SRPNA** DVOŘÁKOVY SLAVNOSTI: LUBOMÍR BRABEC & KATEŘINA ENGLICHOVÁ
**18,00** KOSTEL SV. JAKUBA STARŠÍHO, VSTUPNÉ 200,-

**11.SRPNA** SALSA TANČÍRNA
**20,00** HOSPŮDKA U KOČEK, VSTUP ZDARMA

**24.SRPNA** LETNÍ KINO - BARBIE
**21,00** PARK FRANZE PREIDLA, VSTUPNÉ 100,-

**& KONCERTY**
**DĚTSKÉ DIVADLO V PARKU**

Česká Kamenice

6.6./19.00

## Garážový kvíz

speciál Filmy/seriály

14.6./20.00

## Mo/Fo Cat Clarion

you are here

27.6./19.00

## Garážový kvíz

herní speciál

30.6./22.00

## MGB& VĚTRNO

LE GARAGE NOIR CINEMA MUSIC CLUB

## JAKUB BUREŠ & TOMÁŠ KETTNER

# SILNÝ ŘEČI

BKARMEX DĚČÍN

JEJICH HOSTEM BUDE

**23.6.** START **20:00** LE GARAGE CINEMA NOIR MUSIC CLUB

VSTUPNÉ: 250,- KČ

PARTNEŘI: TRANSCO Bohemia s.r.o. · STAVBY JOŽÁK · GREŠÍK VALDEMAR

ROGALO DC

Smetanovo nábřeží, Děčín

# Rogalo DC

8. ročník

06/23

**4.6.**

15.00 **Troiss** – jazz world music

16.00 **ZUŠ Děčín**

17.00 **Dixie DC** – swing

**11.6.**

15.00 **Kvarte Tones** – dívčí pěvecký kvartet

16.00 **ZUŠ Děčín**

17.00 **Opal Ocean** – australské kytarové duo – **DOPORUČUJEME!**

**18.6.**

15.00 **Nina Radnická trio** – šansony v podání mladých hudebníků

16.00 **ZUŠ Děčín**

17.00 **Galiani Gypsy Jazz** – brilantní houslista Milan Galyáš a jeho projekt – **DOPORUČUJEME!**

**25.6.**

15.00 **Sissos** – australské sesterské duo, vítěz Interporty – **DOPORUČUJEME!**

16.00 **Marek Dusil** – fusion-indie

17.00 **Jeden z vítězů Šance Muzikus** – bude upřesněn po finálovém kole

Pro aktuální program sledujte **ROGALO DC** nebo na **www.mala-pariz.cz/Rogalo DC**

Pořadatel děkuje statutárnímu městu Děčín a Ústeckému kraji za finanční podporu projektu Rogalo DC.

Pořádá Malá Paříž z.s. Změna programu vyhrazena.

# Živá KŘÍŽOVKA

**každou středu od 18.00**

**7.6.**

## Tři v klobouku

Děčínské jazz-swing trio (housle, kytara, saxofon).

**14.6.**

## FóPá

Pánské kytarové a pěvecké duo, hrající známé popové písně.

**21.6.**

## Justin Lavash

Anglický kytarový mág s charismatickým chraplákem.

**28.6.**

## Brigita a Štěpán

Pražské folkové duo s vlastní tvorbou.

**5.7.**

## Planeta Anna

Zajímavá pouliční kytaristka a zpěvačka s rytmickým doprovodem.

**Před kostelem Povýšení sv. Kříže, Křížová ul., Děčín**

# DEN V RŮŽOVÉM SE POŠESTÉ VRACÍ DO KŘÍŽOVÉ ULICE

**O oblíbeném degustačním odpoledni zahaleném do růžové barvy jsme si popovídali s Martinou Novotnou z Vinotéky Děčín.**



**Oblíbená akce nejen u milovníků dobrého vína se opět po roce vrací do Křížové ulice. Je pravdou, že se jedná o největší degustaci růžových a frizzante vín v České republice?**
Ano, tuto akci pořádáme společně s Jarovín. Růžová vína, stále více populárnější frizzante a klarety se touto formou představí pouze v devíti městech ČR. Krásné prostranství pěší zóny v Křížové ulici v Děčíně přímo vybízí k uspořádání takovéto venkovní akce. Letos to bude již 6.ročník.

**Jak taková akce probíhá a co si přinést?**
Začínáme ve 14 h, zakoupíte si vstupenku, cena je 250 Kč a lze platit kartou. Ve vstupence jsou zahrnuty žetony na víno (kdo si je vyčerpá a chtěl by dále degustovat, půjdou následně dokoupit). A oproti vratné záloze 100 Kč (hotově) získáte skleničku na víno s logem. Pak už si jen vybíráte stanoviště a ochutnáváte vína. Stanoviště budou rozdělena podle charakteru vín - suchá, polosuchá, polosladká, sladká.

**Bude opět platit, že čím víc růžové na sobě, tím lépe?**
Je to den v růžovém a kdo akci ještě podpoří růžovým oblečením nebo doplňky, bude se vyjímat na fotkách. A bude mít super zážitek a vzpomínku.

**Co pro Vás osobně růžová barva znamená? Spojujete si ji právě s vínem nebo ve Vás evokuje něco jiného?**
Já mám opravdu růžovou barvu spojenou s růžovým vínem. Ale taky je to pro mě jaro.

*-es-*

# DEN V RŮŽOVÉM DĚČÍN

## 17.6. 14:00 – 21:00

Největší degustace frizzante, klaretů a růžových vín.

Vstupné 250 Kč / osoba + vratná záloha na skleničku

Pěší zóna
Křížová ulice před
**Vinotéka Děčín**

Stylové
růžové oblečení
a doplňky vítány.

VINOTÉKA DĚČÍN
WWW.VINOTEKADECIN.CZ

**www.jarovin.cz**

VINAŘSKÝ FOND ČESKÁ REPUBLIKA

vína z Moravy
vína z Čech

Projekt s podporou
Vinařského fondu

RYKO

Kariéra
v RYKO a.s.

# V KAŽDÉM Z NÁS JE KUS MAŠINKÁŘE.

# PŘIDEJ SE K RYKO RODINĚ.

RYKO a.s.
Vaše Opravna

Společně jsme lepší...

# HUDEBNÍ HVĚZDY NA SLUNOVRATU

**Benešov nad Ploučnicí se i letos tak trochu promění ve festivalové městečko. Bude hostit skvělé hudební interprety, a to po celou sobotu 24.6. Těšit se můžete například na Báru Polákovou, Kapitána Demo, Marpa, minus123minut a další.**



*„Benešovský Slunovrat 2023 se bude odehrávat přímo v centru města, a to hned na dvou pódiích. To hlavní bude na náměstí Míru, druhé pódium bude nedaleko od náměstí přímo v letním kině,"* uvedl Jakub Bureš, který se jako zkušený hudební matador ujal organizace akce. Hlavní program bude probíhat od 12 hodin, ale ještě předtím se představí mladí muzikanti z místní ZUŠ.

A co o letošním ročníku říká Jakub? *„Celkově nám Benešovský Slunovrat slušně povyrostl. Jsem moc rád, jaké interprety se nám letos do Benešova povedlo dostat!"* (s tím rozhodně souhlasíme, pozn red.).

Na koho se tedy můžete těšit? Mezi headlinery patří Marpo & TroubleGang, český rapper, který kdysi působil v kapele Chinaski, byl také členem Charakter Crew, momentálně vystupuje právě s TroubleGang, partičkou složenou z několika rapperů. Vedle Marpa se objevuje i Ironkap, MC Wohnout nebo Partyboi.

Další velkou hvězdou Slunovratu bude Bára Poláková, česká herečka a zpěvačka, která je známá nejen svými humornými texty. Mezi její nejnovější počiny patří například song Sousedův trávník nebo klip k písni DESE, kterou nazpívala společně s Janem Cinou a Markem Adamczykem.

Velkou párty pak můžete očekávat při vystoupení Kapitána Demo, nepřehlédnutelné „největší české celebrity" známé díky hitům Zlatíčka, Kouzlo, ADHD, Čardáš a dalším.

**Přijďte si do Benešova užít parádní hudební den!** *-es-*

24. června 2023

Benešov n. Pl.
náměstí Míru
Letní kino

# Benešovský SLUNOVRAT

## NÁMĚSTÍ STAGE

13:00 **Nebe**
14:30 **ZakázanÝovoce**
16:30 **Barbora Poláková**
18:30 **Kapitán Demo**
20:15 **Marpo**
22:00 **George Band**

## LETŇÁK STAGE

12:00 **Dixi**
13:45 **Benar**
15:30 **Jiří Schmitzer**
17:30 **Terne Čhave**
19:30 **The Remedy**
21:15 **Minus123minut**

BENEŠOV NAD PLOUČNICÍ
CDM Benešov nad Ploučnicí
SLUŽBY MĚSTA BENEŠOV NAD PLOUČNICÍ příspěvková organizace
NÁRODNÍ PAMÁTKOVÝ ÚSTAV

ŠKUNER

# Červen program

| | |
|---|---|
| 02/06 | DJ Boost |
| 03/06 | BK Děčín párty |
| 09/06 | Student Vibe party |
| 10/06 | DJ Promotion |
| 16/06 | BOYS2SOUND |
| 17/06 | Marty Blue |
| 23/06 | DJ Promotion |
| 24/06 | Akce bude upřesněna - sledujte náš web a FB |
| 30/06 | DJ Rase |
| 01/07 | DJ Promotion |

Tyršova 347, Děčín

www.skuner.cz

# FEST 2023

# MARKVARTICE

Sportovní areál

## 23/6/ od 18.00 h

**VSTUPNÉ ZDARMA**

## TOTÁLNÍ NASAZENÍ

## Circus Ponorka

**DĚČÍNSKÁ DECHOVÁ KAPELA**

**DJ SWEN**

Sportovní areál

**GRILOVANÉ SPECIALITY**

VALTÍŘOVSKÉ SLAVNOSTI
23.6-2.7 2023 PÍSKOVNA VALTÍŘOV
Hudební festival
23.-24. 6.
TRILOBIT - ROCK
NEW BLACK JACK
STARÁ ŠKOLA JINAK
NERREA
LAST REBEL
TOČÍLAS
BLACK SABÁKA
SKLAP
SEVEN
PROMÍTÁNÍ POD ŠIRÝM NEBEM
25.-29. 6.
HLAVNÍ PROGRAM + JARMARK
1.7.
THE BOOM BEATLES REVIVAL BAND
JAKSES
VOJNAR FAMILY BAND
DAVID DEYL
LAST REBEL
STARÁ ŠKOLA
FANDA A JEHO BANDA
DOPROVODNÝ PROGRAM:
-SLAVNOSTNÍ ZAHÁJENÍ
-JARMARK PO CELÝ DEN
-SOUTĚŽE O CENY PO HLINKOVÝ LES
-SKÁKACÍ HRAD, STŘELNICE, ZDRAVÁ KRAJINA, SOUTĚŽ
-VLÁČEK , STŘELNICE , KOLOTOČE , LEZECKÁ STĚNA
-FAKIR
-UKÁZKA IZS
Kontakt: ·777 049 551
·776 500 666
Email: stanko.sro@seznam.cz
Více info:
valtirovske slavnosti
www.valtirovskeslavnosti.cz
BŘEZNÁK
VALTÍŘOV
AMISPOL
SKRYTÝ OBRUBNÍK
ústecký kraj
Coca-Cola
EXHIBIČNÍ UTKÁNÍ
2.7.
INTERNACIONÁLOVÉ SPARTA - PRAHA
AC SPARTA PRAHA
FOTBAL
TJ SPARTAK
VALTÍŘOV
TĚLOVÝCHOVNÁ JEDNOTA SPARTAK VALTÍŘOV

# sever

PIVOVAR SPRÁVNÝM SMĚREM

## PROGRAM ČERVEN

1.6.

# DEN DĚTÍ

OD 13:00 - SKÁKACÍ HRADY, MALOVÁNÍ NA OBLIČEJ, BALÓNKOVÁ EVIČKA, SOUTĚŽEPRO DĚTI, SLADKÉ ODMĚNY

9.6. | 30.6.

# ZPIVÁNKY

OD 19:00 - VEČER S KYTAROU, PŘIJĎTE SI K NÁM ZAHRÁT I VY SE SVOU KYTAROU!

**www.pivovarsever.cz**

**U Plovárny 1264/10c, Děčín**

# Pronájem

DVOŘÁK
Gastro Děčín

## Párty stanů
(12x6 m | 3x3 m)

## Pivních setů
(sezení | stání)

## Výčepních zařízení

## Zahradních topidel

**Cena na vyžádání**

Folknářská 1246/21, Areál Armex, Hala I
Děčín II, 405 02

725 409 899 gastrodecin@email.cz

**Dvořák Gastro Děčín**

PIVOVARSKÁ RESTAURACE
KAPITÁN
Od 16.6.
každý pátek
večerní grilování
na terase
www.pivovarskarestaurace.com
Centrum Pivovar, Sofijská 2/3
405 02 Děčín
+420 777 577 918
info@pivovarskarestaurace.com

# KATEŘINA MAJEROVÁ: PRÁCE A VÝZVY NIKDY NEKONČÍ

**Zoologická zahrada Děčín vklouzla do hlavní sezóny. V areálu to žije, a to nejen díky návštěvníkům, ale i díky zvířecím obyvatelům jednotlivých expozic, kteří si užívají jaro. Na novinky jsme se zeptali ředitelky zahrady Kateřiny Majerové.**

**Jaro je obdobím, kdy se svět zvířat hemží novými přírůstky. Jaká mláďata už jste letos v zoo přivítali?**
S chovem zvířat v zoo je to složité, většinu řídí koordinátoři, kteří u mnoha druhů vydávají doporučení, např. nemnožit nebo vytvářet stejnopohlavní skupiny apod. Takže doba, kdy se úspěšnost zoo posuzovala podle počtu odchovaných mláďat, je dávno pryč. Ale v letošním roce už se nám narodila mláďata u koz šrouborohých, kozorožců kavkazských, u makaků, chápanů, sambarů, máme malého takina, dva klokánky, z toho opět jednoho albína, jeřába, puštíky bradaté - mláďat je k vidění dost.

**Novinkou je expozice pro kočkovité šelmy, která by měla být brzy dokončena. Kdo bude jejím prvním obyvatelem?**
Expozice by měla být dokončena během

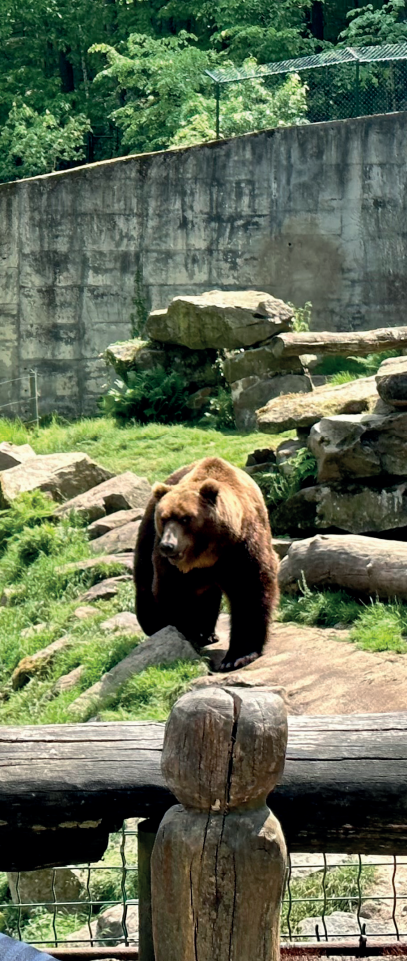

pár týdnů, nastěhovat by se tam měli levharti obláčkoví, nyní čekáme na rozhodnutí koordinátora, takže si držme palce!

**Jaké další novinky jsou v zoo k vidění, případně co dalšího je v plánu?**
V současné době ještě probíhá postupná rekonstrukce chodníčků a zábradlí v Expozici Českosaského Švýcarska. Máme nového nájemce v občerstvení, který má velké plány a pomalu se vše rozjíždí.

**Pravidelně pořádáte také spoustu edukativních akcí, tematických dnů a podobně. Na co se návštěvníci mohou těšit v nejbližší době?**
Ve čtvrtek 1. 6. budou mít děti do 15 let vstupné jen 10 Kč, náš dárek k jejich svátku. V pátek 2. 6. proběhne tradiční charitativní akce pro zdravotně znevýhodněné - Noc snů. O víkendech probíhá oblíbené komentované krmení zvířat a 30. 6. budou mít všichni školáci vstup do zoo úplně zdarma, v rámci akce „Za odměnu do zoo". Přehled všech akcí naleznete na našich webových stránkách. O víkendech mohou návštěvníci využívat k cestě do zoo autobus č. 216.

**Jaké jsou největší výzvy, kterým v současnosti čelíte v rámci péče o zvířata?**
Jaro je skvělé období ve všech ohledech, z provozního hlediska zlevňuje ovoce a zelenina, nemusíme tolik topit a svítit, což byly v zimě dost zásadní nákladové položky, mizí všechny nemoci, jako je např. ptačí chřipka. Rodí se mláďata, vše kvete, v zoo je veselo. Jaro máme všichni rádi... Na druhou stranu se po zimě musí spousta věcí opravit a připravit na hlavní návštěvnickou sezónu. Práce a výzvy nikdy nekončí.

**Když bych Vás požádala, abyste se pochlubila něčím z Vaší práce, z úspěchů zoo... Co by to bylo?**
Nerada se chlubím... V zoo za poslední dobu vyrostlo mnoho nových staveb a proběhlo velké množství rekonstrukcí. Je to tu hezké, moderní. Doufám, že naši práci návštěvníci ocení a bude se jim u nás líbit.

**Děkuji za rozhovor.** *-es, foto: zja-*

# Zoo Děčín: ČERVEN 2023

**1. 6. Den dětí**
děti 3 - 15 let vstup jen za 10 korun
neplatí pro školní kolektivy

**14. 6. Světový den dárců krve**
vstup zdarma pro aktivní dárce krve
(nutno prokázat alespoň 1 odběr za poslední rok)

**30. 6. Za odměnu do zoo**
děti školou povinné
6 - 15 let vstup
do zoo zdarma

Zoologická zahrada Děčín - Pastýřská stěna, p.o.
www.zoodecin.cz

www.zoodecin.cz

# HVĚZDÁRNA A PLANETÁRIUM TEPLICE

## HVĚZDÁRNA TEPLICE

**sobota a neděle**

**$13^{00}$ až $17^{00}$ Pozorování Slunce**

**pátek a sobota**

**$23^{00}$ Večerní pozorování**

Podrobný program

## PLANETÁRIUM TEPLICE

**středa a neděle**

**$15^{00}$ Pohádka pro děti**

**$17^{00}$ Pohádka pro děti**

**$19^{00}$ Večerní pořad**

Podrobný program

Více informací na www.hapteplice.cz

S promo kódem **"ENTER DC"** sleva na vstupném

# PROGRAM

## Čt 1. 6. Dotkni se (exo)planet

18:00 zámecké podzemí + parkán
Vernisáž výstavy modelů planet a exoplanet v zámeckém sklepení. | *Vstup volný.*

## Pá 2. 6. Noc kostelů

Tajuplná noc zve k návštěvě sakrálních památek. Tentokrát otevíráme zámeckou kapli sv. Jiří, 17:30–22:00 a Thunovskou kapli v Chrástu, 18:00–24:00 hodin. | *Vstup volný.*

## Út 6. 6. Vox Organi – hlas varhan na magických místech

20:00 Kostel Povýšení sv. Kříže
Světoznámá bosonohá varhanice Katta, andělsky éterická i zemitě živelná. Varhanní koncert, který získává posluchače mimo rámec tradiční klasické hudby. | *Vstupné: 270 Kč.*

## St 7. 6. Hudební festival Ludwiga van Beethovena - 58. ročník

18:00 Rohový sál
Hostem festivalu bude Dvořákovo klavírní kvarteto. Koncert je pořádán ve spolupráci se SČF Teplice.
*Vstupné: 200 Kč/senioři, studenti, ZTP a abonenti SČF 100 Kč.*

## Čt 15. 6. Malý princ

19:00 Knihovní sál
Představení inspirované jedním z nejčtenějších příběhů 20. století. Taneční soubor „V suchu company" v něm propojuje tanec, hudbu i mluvené slovo. | *Vstupné: 250 Kč.*

# VÝSTAVY

## Proměny

2. 5.–30. 7. zámecká galerie | Obrazy a fotografie.

## Přemysl Otakar II. - král, rytíř, zakladatel

9. 5.–24. 9. přízemí jižního křídla zámku

## Dotkni se (exo)planet

2. 6.–31.10. zámecké sklepení | Modely planet a exoplanet.

# PŘIPRAVUJEME NA ČERVENEC

So 1. 7. Beseda s Jaroslavem Duškem
Út 25. 7. Talk show Sandry Pogodové

www.zamekdecin.cz

# VOX ORGANI - HLAS VARHAN NA MAGICKÝCH MÍSTECH

**úterý 6. 6. 2023 | 20:00 Kostel Povýšení sv. Kříže**

Světoznámá bosonohá varhanice Katta, andělsky éterická i zemitě živelná.

Jednotné vstupné: 270 Kč.

**STŘEDNÍ ŠKOLA ŘEMESEL A SLUŽEB**

Děčín IV, Ruská 147, p.o.

## Ředitel školy vyhlásil

# 2. kolo přijímacího řízení

*Více informací naleznete na*
*https://www.sosruska.cz/uchazeci/prijimaci-rizeni*

| STUDIJNÍ OBORY s maturitou | | počet |
|---|---|---|
| 69-41-L/01 | **Kosmetické služby** | 2 |
| 34-56-L/01 | **Fotograf** | 1 |
| **UČEBNÍ OBORY s výučním listem** | | |
| 23-68-H/01 | **Automechanik** | 3 |
| 33-56-H/01 | **Truhlář** | 8 |
| 65-51-H/01 | **Kuchař** | 8 |
| 65-51-H/01 | **Číšník, servírka** | 13 |
| 66-51-H/01 | **Prodavač** | 8 |
| **NÁSTAVBOVÉ OBORY s maturitou** | | |
| 64-41-L/01 | **Podnikání - denní studium** | 2 |
| 64-41-L/01 | **Podnikání - dálkové studium** | 15 |
| **ZKRÁCENÉ STUDIUM s výučním listem** | | |
| 65-51-H/01 | **Kuchač - číšník** | 6 |
| 29-54-H/01 | **Cukrář** | 4 |

Přihlášky odevzdávejte do: 16. 6. 2023
Přihlášky na zkrácené obory do: 30. 6. 2023

**Zveme Vás do**
**školní cukrárny,**
**kde můžete posedět na příjemné terásce.**

**Otevírací doba o prázdninách:**
**Červenec zavřeno**
**Srpen 8:00-16:00 hodin**

# MUZEUM ZVE K NÁVRATU DO DĚTSTVÍ

**Jak bydlely panenky? To je název nové výstavy v Oblastním muzeu v Děčíně. O malinkých pokojíčcích a jejich obyvatelkách - panenkách, jsme si popovídali s autorkami výstavy Mgr. Václavou Bubnovou a Ilonou Rosenkrancovou.**



**Odkud jsou exponáty, které budou na výstavě k vidění?**
Exponáty na výstavu zapůjčili sběratelé manželé Tošovští z Varnsdorfu, jedná se celkem o 68 historických pokojíčků pro panenky a cca 130 kusů různých hraček (panenky, kočárky, medvídci, mechanické hračky a další) a 24 obrazů - portrétů dětí na doplnění a oživení výstavy.

**Připravovat takovou výstavu musí být jistě radost. Nelákají panenky k návratu do dětství a pohrání si s nimi?**
Samozřejmě, že lákají, hlavně když objevíte hračky, po kterých jste v dětství toužili a nikdy jste je nedostali nebo na ně máte krásné vzpomínky.

**Dá se některá z panenek nebo součást pokojíčků označit za vzácnost nebo raritu?**
Velice zajímavé a ojedinělé jsou tzv. žánrové sestavy, jedná se o interiér školní třídy, lékárny a obchod se smíšeným zbožím z přelomu 19. a 20. století. Mezi panenkami je nejvzácnější velká hadrová panenka s hlavou z malované pálené hlíny vyrobená na sklonku 19. století, k zajímavostem patří i panenka s porcelánovou hlavou se třemi obličeji z počátku 20. století.

**Jaký bude doprovodný program k výstavě?**
Na výstavě se mohou návštěvníci všech generací zapojit do zábavného a kreativního doprovodného programu. K dispozici je fotokoutek s různými bytovými doplňky. Výtvarný koutek poslouží k výrobě papírových panenek, které je možné na místě obléknout dle vlastních představ do připravených rovněž papírových modelů. Pro všechny, kteří mají rádi dobrodružství a objevování je připraven „zatím" bílý pokoj. Návštěvníci si ho však v průběhu výstavy vyzdobí barevnými samolepkami. Ty obdrží za vyhledání detailů z výstavy. A nakonec si každý může postavit svůj vlastní minibyteček a nafotit si v něm svoji vlastní donesenou panenku či jiného oblíbeného malého kamaráda či plyšáka.

*-es-*

Oblastní muzeum v Děčíně

# Jak bydlely panenky

Výstava historických pokojíčků
z let 1890 - 1980
ze soukromé sbírky manželů Tošovských

Bohatý
doprovodný program
(nejen) pro děti!

Vernisáž 31. května od 17 hod.

## 1. 6. 2023– 14. 1. 2024

www.muzeumdc.cz / info@muzeumdc.cz / +420 412 531 549

MĚSTSKÁ KNIHOVNA DĚČÍN

červen 2023

# Program

**1.6.**
15.00
Dětské oddělení

## Den dětí v knihovně
Hravý okruh na terase knihovny pro všechny děti.

**2.6.**
16.00
Pod knihovnou

## Koncert žáků Karla Suchánka

**5.6.** 9.00
**6.6.** 12.00
Přednáškový sál

## Severní proud
Projekce pro školy.

Výstava chodba 1. patro: **Pomáháme naší krajině** – realizace pozemkových úprav na Děčínsku, ve spolupráci se Státním pozemkovým fondem.

Výstava chodba 2. patro: **Kde jinde se o sobě více dozvědět než v přírodě.** Výstava prací dětí ze ZŠ Jurta.

Výstava chodba 3. patro: **Miloň Novotný: Prysk** – klasik české humanitní fotografie a jeho fotky z Prysku 70. a 80. let.

**www.dcknihovna.cz | www.facebook.com/mekdc**

## KNIŽNÍ NOVINKA - JULIA QUINNOVÁ: BRIDGERTONOVI: ŠŤASTNĚ AŽ DO SMRTI

Ale jak to bylo dál? Otázka, kterou si položí snad každý v závěru čtení oblíbené série. A proto Julie Quinnová vyslyšela své věrné čtenáře! Osm sourozenců, různé rodinné vztahy, synové a dcery, neteře a synovci, tlusťoučký corgi a na vše dohlížející matka rodu – to jsou Bridgertonovi. Co se tedy dělo dál? Četl někdy Simon dopisy svého otce?

**7.6.**
16.00
Přednáškový sál

## První pomoc

Workshop pro veřejnost. Cena: 200Kč/os,
přihlášky na: vzdelavani.dcknihovna.cz
Ve spolupráci se SZŠ Děčín.

**9.6.**
16.00
Pod knihovnou

## Lumara & The Flowers

Koncert zpěvačky Lumary a dětí
z hudebního kroužku Singing and English.

**13.6.**
15.00 – 19.00
Pod knihovnou

## Swap pod knihovnou

Swap neboli výměna, to je druhá šance pro oblečení a doplňky, které už nechcete, ale jinému poslouží. Doprovodný program: Balme – koupele, zábaly a stand-up + výstava a prodej upcyklovaných výrobků, dílny pro děti. Věci můžete nosit dopředu od pondělí 12. 6. na recepci knihovny. Ve spolupráci s Infocentrem Děčín.



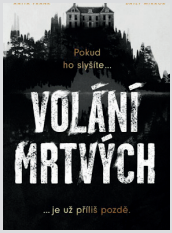


## KNIŽNÍ NOVINKA - REBECCA NETLEY: VOLÁNÍ MRTVÝCH

Elspeth Swansomové už na světě nikdo nezbyl, a tak přijala práci chůvy v rodině na odlehlém skotském ostrově zvaném Skelthsea. Její svěřenkyní je znepokojivé dítě; tajemná Mary, jež od smrti svého dvojčete Williama nepromluvila slova. A aby toho nebylo málo, jejich předchozí chůva pár dní před onou tragickou událostí zmizela.

MĚSTSKÁ KNIHOVNA DĚČÍN

**14.6.**
10.00 + 12.00
Přednáškový sál

## Literární hysterie

Program pro střední školy. Nudná fakta nečekejte, bloggerka Karolína Zoe Maixnerová popularizuje českou literaturu zábavně!

**14.6.**
15.30
Dětské oddělení

## Výtvarná dílna

Čtení pohádky a výroba barevných motýlů pro děti od 3 let.

**15.6.**
17.00
Přednáškový sál

## Jak na datovku (pro začátečníky)

Praktický úvod do problematiky datových schránek – pro majitele datovek i pro případné zájemce o ni. Přednáší Mgr. Václav Průša. Cena: 150kč/os.

**16.6.**
18.00
Přednáškový sál

## Beatnická setkání – Václav Hrabě

Připomeňme si básníka a prozaika, jehož poezii známe i z písní Vladimíra Mišíka, který jej rád zhudebňoval. Speciální host: Ludvík Hess, spoluzakladatel literárního časopisu Divoké víno. Moderuje Radek Kolínský.

**www.dcknihovna.cz | www.facebook.com/mekdc**

KNIHOVNA

KNIHOVINKA

## KNIŽNÍ NOVINKA - ELENA ARMAS: LÁSKA PO ŠPANĚLSKU

Catalina opravdu zoufale potřebuje doprovod na svatbu své sestry. Zvlášť když tak trochu zalhala o tom, že má v Americe přítele. Celá rodina i známí teď čekají, až jim ho představí – včetně jejího bývalého a jeho současné snoubenky. Má jen měsíc na to, aby našla někoho, kdo bude ochotný přeletět Atlantik a krýt jí záda.

**20.6.**
17.00
Pod knihovnou

## Bosá chůze

Workshop o bosé chůzi, zdravém chodidle a vlivu obuvi na správné fungování pohybového aparátu. Teorie i praxe s fyzioterapeutem. Sraz u Infocentra.

**23.6.**
17.00
Pod knihovnou

## Ahoj, prázdniny! Panpelišky: Plevel, který nevytrháš! – koncert, workshop + grilování a djs.

Tanečně divadelní koncert pod knihovnou, výroba bláznivého notýsku a následný program pro dospělé v duchu grill & chill. Občerstvení zajistí Nesserovo BBQ a pivovar Sever, o hudbu se postarají djs DCGROUND. Přivítejme společně prázdniny ;-)
Ve spolupráci s Infocentrem Děčín.

**26.6.**
18.15
Přednáškový sál

## Večer reprodukované vážné hudby:

Večer splněných hudebních přání. Připravil a uvádí Jan Bučina.

**27.6.**
16.00
Přednáškový sál

## Koncert žáků Jiřího Smetánky



## Připravujeme:

Hudební a animační příměstské tábory po celé léto.
Informace a přihlášky na **vzdelavani.dcknihovna.cz**.

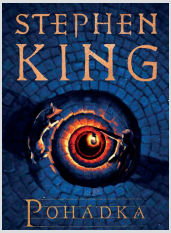


KNIŽNÍ NOVINKA - **STEPHEN KING:**

## POHÁDKA

Charlie Reade vypadá jako obyčejný středoškolák, ale už toho má dost za sebou, život se s ním rozhodně nemazlil: máma mu umřela při autonehodě, z táty se stal alkoholik. Ve svých sedmnácti Charlie potkává Howarda Bowditche, samotáře z domu na vysokém kopci.

Jedinečná noc v Hopsáriu Děčín!

Cena 549,- Kč

HOPSÁRIUM®

SVĚT RODINNÉ ZÁBAVY

Centrum Pivovar Děčín, Sofijská 2, 405 02, Děčín VI
+420 735 036 000 | www.hopsarium.cz

ČESKOBRATRSKÁ
CÍRKEV EVANGELICKÁ
FARNÍ SBOR V DĚČÍNĚ

zve na

# Noc kostelů na Teplické

## 2. června 17:00 - 22:00,
## od 20:00 Jílovský pěvecký sbor

### Dr. Milada Horáková
– pietní setkání 27. června v 18:00 před magistrátem v Podmoklech

### Bohoslužby v kostele na Teplické
– každou neděli od 10:00

### Setkání s Biblí
– každou středu od 17:00 do 18:00 v sakristii kostela a Teplické ul.

### Přímý přenos bohoslužeb
– možné sledovat na **YouTube** kanále **FSCCE DECIN**
na stejném místě je k dispozici záznam všech nedělních kázání

**Na stránkách Enteru se potkáme až v září,**
**v kostele i o prázdninách každou neděli!**

**decin.evangnet.cz | facebook.com/fsccedecin | decin@evangnet.cz**
**youtube.com/@fsccedecin | instagram.com/cce_decin**

---

**PROSÍME, PODPOŘTE VEŘEJNOU SBÍRKU NA REALIZACI**
**DĚČÍNSKÉHO POMNÍKU JANA PALACHA A JANA ZAJÍCE**
**OD ARCHITEKTA DAVIDA VÁVRY.**
**Č.Ú.: 296800727/0300, VARIABILNÍ SYMBOL: 98005202**
**VÍCE INFO: DECIN.EVANGNET.CZ/JAN-PALACH/**

QR Platba

# VYBĚHNI S PREDATOREM

**Evropská obchodní akademie se od září loňského roku zapojila do programu pod záštitou Člověka v tísni s názvem Světová škola. Program podporuje vzdělávání a přípravu žáků na reálný život v globalizovaném světě a jsou do něj zapojeny školy napříč Evropou. Program je rozdělený do 3 kroků – uč se, zjišťuj a jednej.**

Žáci třídy 3.S, kteří se na projektu podíleli, se nejprve seznámili s cíli udržitelného rozvoje OSN. Bylo třeba vybrat jeden z cílů, který bude žáky zajímat a kterým se budou chtít více zabývat. Žáci projevili zájem o téma zdraví, především pak zdraví duševní.

Když o téma sportu a duševního zdraví projevily zájem i místní základní školy, které jsme oslovili, začali jsme zjišťovat, jak to u nás s tím duševním zdravím vypadá, jak jsme na tom v porovnání se světem, jak (a zda vůbec) spolu sport a duševní zdraví souvisejí.

Ze všeho, co jsme zjistili, připravili žáci dva workshopy o duševním zdraví pro základní školy.

Vrcholem celého projektu byla akce s názvem Vyběhni s Predatorem. Zjistili jsme totiž, že sport má pozitivní vliv na psychiku člověka, a tak jsme uspořádali překážkový běh pro 7. – 9. třídy základních škol.

Závod se konal 21. dubna na Smetanově nábřeží, Mariánské louce a přilehlém okolí. V rámci této akce jsme na Smetanově

nábřeží pro žáky také přichystali instalaci s informacemi o tom, jak to vypadá s duševním zdravím ve světě.

Abychom my, i naši sponzoři, žáky v aktivním trávení volného času co nejvíce podpořili, a to i po skončení závodu, ti nejzdatnější a nejrychlejší se mohli těšit ze vstupenek do Aquaparku Děčín, na bowling ve sportcentru DUNA nebo z poukazů na rafty a ferratu od Active Point Děčín. Medaile pro nás zajistila firma JKD SPED Děčín.

Na každého z účastníků čekalo v cíli malé občerstvení.

Děkujeme vyučujícím a žákům ze ZŠ Dr. Miroslava Tyrše, ZŠ Kosmonautů, ZŠ Máchovo nám., ZŠ Vojanova, že se do projektu zapojili a žákům Střední zdravotnické školy v Děčíně za zajištění případné první pomoci. Velké poděkování patří také panu Petru Kučerovi a všem sponzorům a partnerům, díky kterým jsme mohli s Predatorem vyběhnout.

*-Třída 3.S, EOA -*

POZVÁNKA

RUNLABERUN

## 11.6. | RUN LABE RUN SMETANOVO NÁBŘEŽÍ DĚČÍN

Jedná se o štafetový závod, který startuje 10.6. ve Špindlerově Mlýně a bude kopírovat řeku Labe. Běžci tak poběží například přes Dvůr Králové, Pardubice, Kolín, Nymburk, Mělník, Litoměřice, Ústí nad Labem až k nám do Děčína. Na Smetanově nábřeží a pod knihovnou bude 11.6. připraven doprovodný program. Více na **runlaberun.cz**.

# NÁBOR ROZTLESKÁVAČEK 2023/2024

VĚKOVÉ KATEGORIE

4–8 let MINI ⋆ 9–12 CHILD ⋆ od 13 let JUNI

NÁPLŇ

gymnastika ⋆ akrobacie ⋆ tanec ⋆ soutěže
vystoupení ⋆ soustředění ⋆ workshopy

TRÉNINKY

2x týdně (úterý, čtvrtek)

ÚSPĚCHY 2023

Dance Cup Česká Kamenice (2, 4, 4)
M-Cup Modřany (2, 3) ⋆ Dance Děčín (2, 2, 3, 4)
Dancemania Cup Teplice (2, 3)

⋆ **VÍCE INFO** NA TEL. ČÍSLE (+420) **736 203 250** ⋆

**tleskacky**.cz

Warriors CHEER leaders

**tleskacky**

# PROŽIJTE AKTIVNÍ LÉTO

## NAPLNO S NAŠIMI AKTIVITAMI

- PADDLEBOARDUJ NA LABI
- SJEĎ NA KOLOBĚŽCE ZE SNĚŽNÍKU ANEBO Z PANSKÉ SKÁLY (NEJDELŠÍ SJEZD V ČR)
- VYLEZ NA DĚČÍNSKOU FERRATU
- PŮJČ SI ELEKTROKOLO NA STEZKU I DO KOPCŮ
- FRČ NA IN-LINECH
- ZAVÝLEŤ NA LONGBOARDU
- PROJEĎ SE NA HOVERBOARDECH

SPORT

active point Děčín

Půjčovna: Labské nábřeží 33, DC / tel.: 739 561 932
Aktivity - tel.: 724 006 865 / info@active-point.cz

... I ZÁŽITKY se dají PŮJČIT

WWW.ACTIVE-POINT.CZ

Zážitek zajištěn!

OBJEDNÁVEJ ON-LINE V NAŠEM E-SHOPU

# V AQUAPARKU
# hledáme posily!

## • RECEPČNÍ • SERVÍRKA •
## • POMOCNÁ KUCHAŘKA •

Nehledáme zaměstnance, který si to jde do práce „odsedět“.
**Hledáme iniciativního a pozitivního člověka,**
který bude dělat to co se od něj očekává!

Nevíte nic o této práci?
Nevadí – **všechno vás naučíme!** Dostanete od nás možnost profesionálního zaškolení! Pokud cítíte, že změna je to, co teď ve svém životě potřebujete, věřte, že teď je ta pravá chvíle!

**Hledáme lidi, kteří jsou ochotni a schopni učit se!**
Cílem naší společnosti je poskytovat služby šité na míru každému zákazníkovi.

Životopisy posílejte na adresu: **info@aquaparkdecin.cz**

www.**aquapark**decin.cz

# 3. ROČNÍK MEZINÁRODNÍHO TURNAJE VE VODNÍM PÓLU

## PŘÍPRAVNÝ TURNAJ NA ME V ČERNÉ HOŘE

## 23. – 25. 6. 2023
## Aquapark Děčín

Turnaj je posledním testem české reprezentace na nadcházející ME mládeže U15 konaném v Podgorici v Černé Hoře.

Můžete se těšit na týmy z Německa, Rakouska, Slovenska, Slovinska a Litvy. Za užší výběr české reprezentace odehrají zápasy i děčínští borci: Sedláček, Šenk, Jiravský.

**LABE 2023**
**U15**

Pod záštitou: ČESKÝ SVAZ VODNÍHO PÓLA

Sponzoři: Město Děčín, DĚČÍN SPORTUJE, Ústecký kraj, aquapark děčín, SVS, ELEKTRO 3B, s.r.o.

PŘI PRVNÍ NÁVŠTĚVĚ
PROTEINOVÝ NÁPOJ
ZDARMA!

OD NAŠÍ
KRÁSNÉ OLI

ZONAFIT

Bývalá Dukla – Bynov

**Otevírací doba:** Po - Ne 8.00 - 20.00 h.

770 184 598

zonafit_decin

Zonafit Děčín

# PAINTBALL × NERF

SCAN ME

SCAN ME

## ZÁKLADNÍ BALÍČEK

**herní doba 60 minut**

**základní výstroj** — maska, rukavice, nákrčník, rozlišovací pásek, zbraň, zásobník

**munice** — 200 ks

**doplnění munice** — 0,4 Kč/ks

399 KČ

## KOMPLETNÍ BALÍČEK

**herní doba 120 minut**

**kompletní výstroj** — kombinéza, vesta, maska, zbraň, rukavice, zásobník, rozlišovací pásek

**neomezená munice**

~~799 KČ~~ 599 KČ

## NERF #1

**herní doba 60 minut**

199 KČ

## NERF #2

**herní doba 120 minut**

349 KČ

**KE KAŽDÉMU BALÍČKU**
**zbraně a ochranné brýle**

**NAROZENINOVÉ OSLAVY**

**SOUKROMÉ A FIREMNÍ AKCE**

**ROZLUČKY SE SVOBODOU**

**RODINNÁ ZÁBAVA**

**akce na klíč** — platí pro paintball a nerf

DVOŘÁK PAINTBALL

dvorakpaintball@gmail.com | 605 141 913
www.dvorakpaintball.cz | Teplická 137, 405 02 Děčín

STŘEKOV
ARÉNA

NEJLEVNĚJŠÍ
JUMP
ARÉNA
V ÚSTÍ NAD LABEM

DÍTĚ
350 Kč
za 2 hod.
běžná cena konkurence je 510 Kč

U nás jsou pouze
certifikovaní trenéři s licencí!

Nezbavujeme se odpovědnosti
za naše zákazníky podpisem
o vstupu na vlastní nebezpečí!

MŮŽETE PŘIJÍT V JAKÝKOLI ČAS
A BEZ REZERVACE!
WWW.STREKOVARENA.CZ

Partner červnové křížovky: HRADYPRODETI.CZ

| POMŮCKA: MISS, NERV, OK | VÝDEJNÍ MÍSTO AKCIÍ ZKR. | 1. DÍL TAJENKY | INICIÁLY ZPĚVAČKY LANGEROVÉ | ASIJSKÝ PANOVNÍK | Enter | KREVNÍ SRAŽENINA | KUJNÝ MATERIÁL | ZNAČKA ASTATU | DŘEVĚNÉ TYČE | PÍSČITÉ MOŘSKÉ POBŘEŽÍ |
|---|---|---|---|---|---|---|---|---|---|---|
| ČESKÝ DIRIGENT KAREL ??? | | | | | INDIÁNSKÁ TROFEJ | | | | | |
| PŘÍJEMNÁ | | | | | VÝSLEDNÝ SOUČET / SUMERSKÝ BŮH ZEMĚ | | | | | |
| INICIÁLY SKLADATELE DVOŘÁKA | | | ČIVA / OBEC OKR. ČESKÝ KRUMLOV | | | | | ZVUK TROUBENÍ TRUBKY / ANEKDOTA | | |
| Enter | OZNAČ. ČES. LETADEL / CHEM. ZN. ZINKU | | | CITOSLOVCE BOLESTI / TÍMTO ZPŮSOBEM | | | ČÁST KOSTELA / INIC. HERCE RAŠILOVA | | | |
| POBÍZET KE VSTUPU | | | | | CITOSLOVCE TIŠENÍ / ZPĚVNÍ PTÁCI | | | | 3. DÍL TAJENKY | ČÁSTI PÁNSKÝCH OBLEKŮ |
| JAKSI | | | | | | DRUH TKANINY / SLEČNA ANGLICKY | | | | |
| Enter | HUDEBNÍ DÍLO | OTÁZKA 6. PÁDU / 2. DÍL TAJENKY | | | | | SPZ PARDUBIC / TKALCŮV NÁSTROJ | | | |
| OKRESNÍ NÁRODNÍ VÝBOR ZKR. | | | | SIRNÍK KŘEMNATÝ / JAKÝM ZPŮSOBEM | | | | SPORTOVNÍ KLUB ZKR. / ELIPSA | | |
| ZNAČKA PASCALU | | | BEZPEČÍ / DAŇ Z PŘIDANÉ HODNOTY | | | | | | | |
| ČÁST POSTROJE | | | | | PŘIJÍMAJÍCÍ VODU / ARMÁDNÍ TĚLOV. KLUB | | | | | LISTNATÉ STROMY |
| ZEMĚDĚL. STAVENÍ | | | | | | NÁDOBA NA KVĚTINY / PŘÍSTAVNÍ HRÁZ | | | | |
| Enter | INICIÁLY HOUSLISTY HUDEČKA / HARMONIE | | | CHEM. ZN. THULIA / ČÁSTI VOZŮ | | | NÁLEV / PRAVOSLAVNÝ DUCHOVNÍ | | | |
| POPĚVEK | | | ZÁKOP / SPOJKA | | | | | MOJE ŽEN. ROD. / PŘEDLOŽKA KNIŽNĚ | | |
| POVZDECHNUTÍ | | | | | KLOUB NA PAŽI | | | | | |
| VELKÁ NÁDOBA NA TĚSTO | | | | | STAVEBNÍ KAMENNÉ MATERIÁLY | | | | | |

Hrad Frýdlant byl založen ve 13. století jedním z pozdějších purkrabí Pražského hradu. Stal se terčem útoků v období husitských válek, což vedlo k tomu, že z něj zbyly jen nepatrné zbytky v podobě prohlubní v zemi a zářezů ve skále, které se... (TAJENKA).

# TIP NA VÝLET
# NOCOVÁNÍ U SKRYTÍNA

**Zámeček Skrytín byl vždy opředen různými povídačkami a jako zpustlý tajemný objekt přitahoval pozornost. Nyní ale opět získává svou dřívější krásu. Víte o tom, že u Skrytína můžete přenocovat? Více informací najdete v našem červnovém tipu na výlet.**

Protože už je tu léto, i když trochu chladnější, než jsem zvyklí, nocování v přírodě je na pořadu dne. Ke Skrytínu můžete zajet i s obytňákem, ale my doporučujeme výlet pěkně postaru, s batohem a stanem. Ke Skrytínu se můžete vydat z Povrlů po modré turistické stezce nebo z Dobkovic po modré či kratší žluté.

My vás provedeme z Povrlů. Modrá vede přímo od vlakového nádraží a brzy začne stoupat. První zastávkou je via ferrata kolem Jalovce. Zdejší ferrata má obtížnost B, kterou zvládnou i začátečníci. Pokud tedy máte ferratové vybavení, vezměte jej s sebou do batůžku a cestu si zpestřete. Cesta vás dále povede kolem Bradla, kde je pěkná vyhlídka na řeku Labe. Odtud pokračujte k rozcestí Pod Bradlem a přejděte na žlutou stezku, která vede ke Skrytínu.

A jak se tam ubytovat? Stačí zajít na web bezkempu.cz a vyhledat si právě Skrytín. Romantický zámeček, který byl dříve letním sídlem Wolfrumů, nabízí ubytování v prostoru bývalého rekreačního střediska na bývalém fotbalovém hřišti, kde je vybudována pergola s posezením, ohniště a houpačky. Je zde také zázemí pro obytné vozy a karavany - elektřina, voda a možnost vylít chemické WC.

Na pozemku si můžete postavit stan a na ohništi opéct buřty. Také si zde můžete zakoupit domácí med nebo se pokochat pohledem na ovečky, které podle majitele Skrytína Martina Hausenblase slyší na „holky, holky" a nepohrdnou dobře usušeným pečivem. Takže pokud na něj máte v batůžku místo, vemte s sebou pár kousků :)

*-zja, es-*

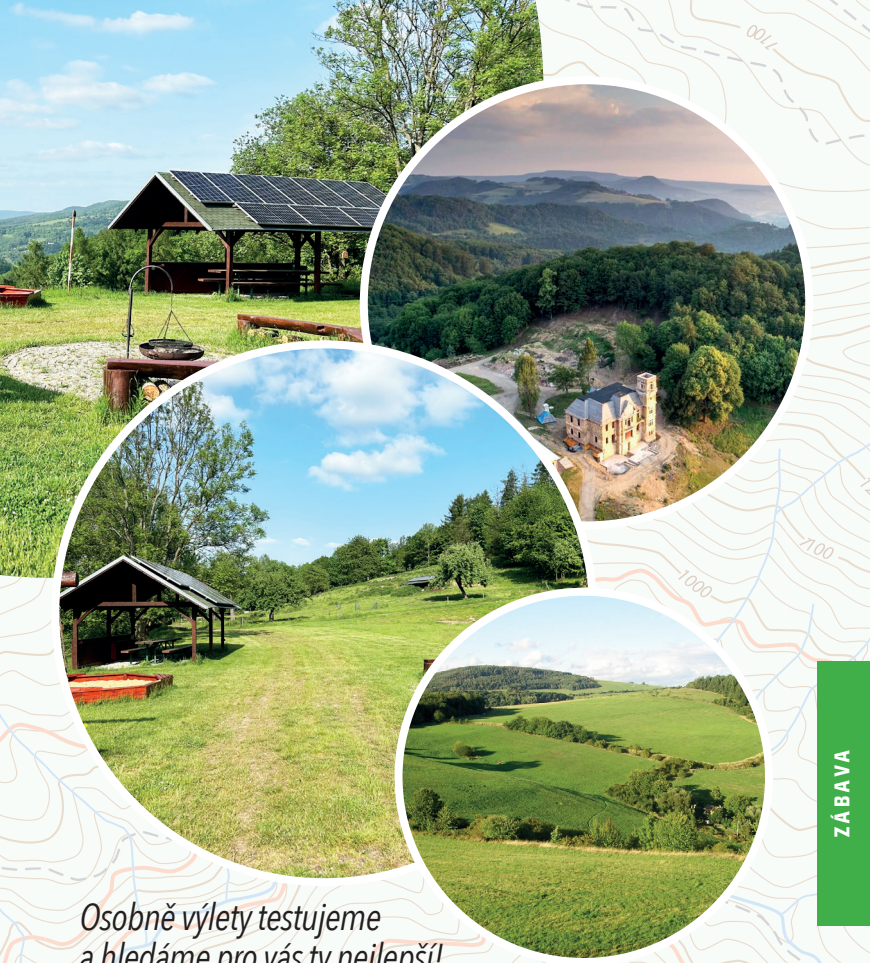

*Osobně výlety testujeme a hledáme pro vás ty nejlepší!*



**Partnerem Enteru je:**

Narcis Tomášek & partneři
advokátní kancelář

**Aktuality na enterDC**

**www.enter4U.cz**

**Enter - MKČR E 18764, Palackého 1226/16, Děčín, e-mail: redakce@enterDC.cz**
Šéfredaktor: Zbyněk Joky Andráš. Redakce: Mgr. Eliška Střelková, Helena Kapicová, David Hošek
Periodicita: měsíc, náklad: 10.000 ks, distribuce: okres Děčín. Vyšlo 1. 6. 2023, roč. 15, číslo 169.
Vydavatel: Free4U s.r.o. © 2009 - 2023, IČ 04842090, Oblouková 258/68, Děčín, PSČ 405 02.
Všechna práva vyhrazena. Změna programu vyhrazena. Za správnost zodpovídají inzerenti.
**Enter je nezávislý měsíčník vycházející díky oblibě čtenářů a inzerentů.**