Enter
DC
NABITÁ SEZÓNA NA ZÁMKU
54
30 LET OD ODCHODU SOVĚTSKÝCH VOJSK
74
ZDARMA
ČERVEN DO KAPSY!
DĚČÍN - JÍLOVÉ - BENEŠOV - Č.KAMENICE

DIGITÁLNÍ SVĚT V BRÝLÍCH I KONTAKTNÍCH ČOČKÁCH

Zde o Vás pečuje tým profesionálních optiků a optometristů

OČNÍ OPTIKA
HRDLIČKOVÁ

Masarykovo nám. 2/2, Děčín 1
Tel.: **412 510 982** / **724 123 601**
Otevřeno: **PO** - **PÁ** / **8.30** - **17.00**
www.optika-hrdlickova.cz

OBSAH ČÍSLA

6 - 9 **TÉMA MĚSÍCE**

CO DĚLÁ ČLOVĚKA ČLOVĚKEM? DUŠE

11 - 19 **FILM / KINO**

CAFE PROSTORU OŽILO STREETARTEM

32 - 49 **HUDBA, AKCE, GASTRONOMIE**

52 - 71 **KŘÍŽEM KRÁŽEM**

KATALOG PŘEDPLATNÉHO 2021/2022

20 - 31 **DIVADLO**

PROJEĎTE SI CYKLOSTEZKU VARHANY

74 - 83 **ŽIVOTNÍ STYL A ZÁBAVA**

Uzávěrka na ČERVENEC je 16.6. / pište na redakce@enterDC.cz

Enter - MKČR E 18764, Palackého 1226/16, Děčín IV, e-mail: redakce@enterDC.cz
Redakce DC: Zbyněk Joky Andráš, Mgr. Eliška Střelková, Helena Kapicová, David Hošek
Periodicita: měsíc, rozsah: 68 - 100 stran, náklad: 8.000 ks, regionální mutace: Děčín.
Master-franchisant: Free4U s.r.o. © 2021. Všechna práva vyhrazena. Změna programu vyhrazena.
Za správnost informací ručí jednotlivé organizace a inzerenti samostatně!
Enter je nezávislý měsíčník vycházející díky oblibě čtenářů a inzerentů.

PARTNEŘI ENTERU:

Narcis Tomášek & partneři
advokátní kancelář

DĚČÍN SPORTUJE #decinsportuje

enterDC
www.enterDC.cz

CENTRUM ZDRAVÉHO SPÁNKU

MATRACE K VYZKOUŠENÍ NA PRODEJNĚ + MNOHO DALŠÍCH MOŽNOST VÝROBY JAKÉHOKOLIV ROZMĚRU

LUXUSNÍ

SYMFONIE BIORYTMUS MATRACE 1+1 ZDARMA
v jakémkoliv i atypickém rozměru do rozměru 90x200
za 13201,- Kč / 2 ks
7 zón o dvou tuhostech studených HR pěn zdůrazněná originálním prořezem v oblasti ramen a pánve.
Vynikající přizpůsobení tělu a optimální proudění vzduchu.
Dodání do 1 týdne
Český výrobek

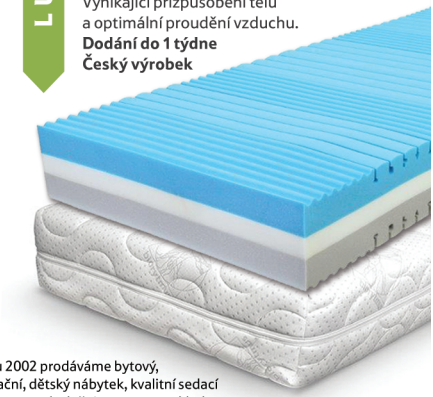

KVALITNÍ

MATRACE MELODIE
ve všech i atypických rozměrech do 90x200
za 3339,- Kč
5 zón o dvou tuhostech z kvaltních pěn zajišťuje anatomicky správný a velmi dobrý spánkový komfort!
Český výrobek. Dodání do 1 týdne

Panda nábytek

Od roku 2002 prodáváme bytový, restaurační, dětský nábytek, kvalitní sedací soupravy, postele, ložnice, matrace skladem, lamelové rošty, stoly a židle.

Prodejna zdravého spánku. Nabízíme kvalitu, profesionální přístup. Široká nabídka. Česká nebo italská výroba. Doprava zdarma. Zajímavé ceny.

Další služby: Platba kartou, splátky, E-SHOP

Prodejna Děčín (naproti bývalé poliklinice), U Plovárny 1262/12, Děčín I
Parkování u prodejny, bezbariérový vstup. Tel.: **412 519 740**, Mob.: **733 387 813**

Pondělí–Pátek **9:00–17:30**
Sobota **9:00–12:00**

DOPRAVA ZDARMA

www.nabytekpanda.cz

NIŽŠÍ CENY O 20% NEŽ V NAŠEM PŮVODNÍM **ZOO SHOPU U KAUFLANDU**

Krmiva pro domácí mazlíčky
www.pet-krmiva.cz

OTEVŘELI JSME NOVÉ PRODEJNÍ SKLAD

krmiv a chovatelských potřeb v Jílovém u Děčína

ČERVNOVÝ ÚVODNÍK

HUDEBNÍ LÉTO VE ZNAMENÍ UDĚLEJ SI SÁM

Vážení čtenáři společenského magazínu Enter, i když asi nikdo z nás nečeká úplně bezstarostné prázdniny, byli jsme zvyklí slavit slunovrat a příchod letních teplot pod otevřeným nebem na slavnostech, festivalech a koncertech. Z kulturního kalendáře ale bohužel už druhý rok po sobě gumují zapálení pořadatelé termíny malých i velkých akcí. I v Děčíně byly městské slavnosti přesunuty z května na září.

Na příležitost vystoupit na pódiu před veřejností čeká mnoho skvělých hudebníků a zpěváků, což vám dokáže klip "Times Like These" Děčín lockdown song, který měl premiéru 4. května a najdete ho na YouTube. Na předělávce Foo Fighters se podílely dvě desítky umělců z Děčínska. Ti ji věnovali společně všem, kteří v době lockdownu nemohli dělat to, co mají rádi.

Jak se hudební scéna po několikaměsíční uzávěře promění? Uplynulý rok by se někomu mohl zdát pro hudebníky jako ideální – měsíce měli klid, mohli zkoušet a cvičit, komponovat a nahrávat. Udrží si ale motivaci prezentovat veřejně? Či vyjdou ze zkušeben po roce plni energie a nových nápadů?

Jistě nám napoví hudební mini-přehlídka Rogalo DC, která se koná na Smetanově nábřeží pravidelně každou neděli od 15 hodin. Pokud se vám budou vystoupení líbit, nezapomeňte hudebníky podpořit.

Je jasné, že letos v létě bude mít aktivita a samostatnost zelenou. Přímo na nás záleží, jak bude hudební léto vypadat. Třeba vy, naučili jste se za minulý rok hrát na nějaký hudební nástroj? Hudba se v době pandemie osvědčila jako účinný lék proti trudomyslnosti. Uspořádejte koncert, párty, pozvěte své přátele – sociální sítě k tomu mohou být ideální pomůckou. Ať už se bude jednat o folk a country na zahrádce nebo rock'n'roll na chatě.

Přeji všem příjemné a pokud možno pohodové léto!

Radek Lekner
t.č. v lese, na kole, se sluchátky na uších nebo za objektivem fotoaparátu

Teplická 215, Jílové u Děčína, Po - Pá 8-18 hod., **NOVĚ So 9-14 hod.**
tel.: 721 948 987, 412 512 779 e-mail: ledkr@ledkr.cz

Prodej živého krmného hmyzu a živých zvířat
Prodej krmných směsí

Nově zavedené značky: Calibra CARNILOVE ACANA K9 SELECTION

ŘEDITELKA ZÁMKU: S PŘÍPRAVOU LETNÍ SEZÓNY JSME NEZAHÁLELI

Jak se zpívá ve známé pohádce Princové jsou na draka: K životu na zámku mám jednu poznámku, je tu neveselo, je tu truchlivo? Naopak! Rozhodně veselo. O tom, co je zde nového a na co se mohou návštěvníci těšit, jsme si popovídali s ředitelkou zámku Ing. Miroslavou Poskočilovou.

Vy jste jako ředitelka zámku nastoupila v létě roku 2019 a jen o několik měsíců později veškerý kulturní život narušila pandemie. Jaký byl život na zámku v době covidové?

Život na zámku byl v prvních měsících této doby omezen možná z pohledu návštěvníka. Správa nejenom budovy zámku, ale i celého areálu včetně zahrad, Mariánské louky a Thunovské kaple, pokračovala nepřetržitě a možná o to intenzivněji, když jsme pro velký úklid sklepních prostor, depozitáře, kostymérny a spousty nepořádku mohli využít právě tento čas. Přípravy kulturních akcí byly velice náročné, neboť spousta akcí se připravovala, poté rušila nebo přesouvala, včetně svatebních obřadů nebo konferencí. I přes tato omezení se nám ale podařilo loni nastartovat nádhernou kulturní sezonu pod širým nebem a Jižní zahrady hostily známé kapely i divadelní soubory. Mezi nejúspěšnějšími byl koncert skupiny Čechomor, Cirk La Putyka nebo výstava Lego hrady a zámky. Tato výstava trhla rekord v návštěvnosti a za 2 měsíce to bylo cca 12 tis. návštěvníků. A ani s přípravou letošní sezóny jsme nezaháleli a připravovali hry pro děti v zahradách, s velkým ohlasem jsme 2x uspořádali v zahradách kamínkování

a sledovali, kam až se naše kamínky dostaly a komu udělaly radost.

Už při nástupu do funkce bylo Vaší vizí to, aby se stal zámek oblíbeným místem setkávání nejen pro turisty, ale především pro místní obyvatele, kteří by se sem rádi vraceli. Vnímáte v tomto ohledu nějaké změny?

V loňském roce jsem zpětnou vazbou od návštěvníků i místních děčíňáků vnímala velké pozitivní ohlasy na viditelnou změnu života na zámku a myslím, že se nám to podařilo. Návštěvníci se vraceli na výstavu LEGO, na degustace francouzských vín, na koncerty a představení letní scény, chodili více do zahrad, nosili dopisy s dětmi do pošty pro Ježíška, chodili za velikonočním zajíčkem nebo hrami, které si malé děti bez průvodce mohou samy zahrát. Vím, že sem přišli místní, kteří na zámku nikdy nebyli a začali se sem vracet. Chodí nám děkovné maily za přípravu her a samozřejmě sledujeme i kladné hodnocení na sociálních sítích.

Momentálně se brány zámku opět otevírají návštěvníkům, kteří se mohou těšit i na nějaké ty novinky. Jednou z nich je i nová úniková hra Rozpolcený rytíř. Můžete říct, o co se jedná?

Všichni se mohou těšit na novou únikovou hru. Hledání relikvií pomocí řešení rébusů, zručnosti a logického myšlení přenese celý tým do atmosféry husitsko-křižáckých válek a Zikmunda z Vartenberka. Úniková hra je stále velice oblíbenou zábavou pro skupinky přátel, rodinu nebo pracovní kolektiv a jejich počet se stále rozšiřuje. Úniková hra je otevřená každý den od 11 do 19hod pro 2-6 hráčů a já jsem moc ráda, že je právě na zámku. Novinkou je i rozšíření svatebních míst v zahradách, nevěsty letos určitě ocení nové svatební aranžmá pro venkovní obřady podle nových trendů 2021, návštěvníci Jižních zahrad občerstvení v čajovém pavilonu nebo zázemí toalet v zahradnickém domku během akcí v zahradách.

Součástí Zámku Děčín je i Růžová zahrada s významnou památkou v podobě glorietu, který prochází rozsáhlou rekonstrukcí. Jak rekonstrukce probíhá?

Rekonstrukce glorietu odhalila krásu této barokní stavby a především zachránila její havarijní stav z let předešlých. Zpřístupnění veřejnosti se plánuje na srpen tohoto roku, kdy by měla být stavba dokončena včetně spodního parteru, který se změní na místo s velkým záhonem a v zahradě tak bude ještě více květů a zeleně. V loňském roce se ještě dokončila i obnova střechy zámku, střechy Thunovské kaple a odstraněn byl i havarijní stav části Dlouhé jízdy. V těchto měsících byla dokončena velká údržba zeleně Mariánské louky a Jižních zahrad, odstranili jsme odumřelé stromy, provedli nutné výchovné a zdravotní řezy, což nebylo prováděno několik let zpátky. Příští měsíc by měly být opět nasvícené Jižní zahrady, i nasvícení bylo dlouhá léta nefunkční.

Nově si mohou zájemci kousek Růžové zahrady odnést domů, a to v podobě některé ze zdejších růží díky jejich adopci. Jak se zrodil tento nápad a jak se provádí adopce?

Adopce je jeden z mých nápadů, kdy bychom rádi zvali místní na zámek častěji jen tak na procházku ve volném čase a s tím souvisí i připravovaná adopce vinné révy na zámeckých terasách od června. Na rozdíl od květiny růží z rukou našich zahradnic získá adoptovaný rodič révy celou úrodu ze své hlavy a zároveň tím samozřejmě podpoří naši činnost. V současné době máme

CAFFé08®

PRAŽÍRNA KÁVY

Březiny 211 | 405 02 Děčín 2

OTEVÍRACÍ DOBA

PO - PÁ 8.30 - 15.00

KREATIVNÍ
REKLAMNÍ
STUDIO

JOKYDESIGN
607 512 799

JOKY DESIGN

POLEPÍME COKOLIV

adoptováno přes 70 keříků růží a o adopci je stále velký zájem. Adopcí vinné révy chceme usnadnit dětem výběr dárku pro své tatínky ke Dni otců 20.6. nebo dát tip na dárek pro své blízké. Plánujeme také pozvánky pro adoptivní rodiče na Den růží nebo slavnosti vína.

V minulosti proběhlo i několik speciálních prohlídek zámeckého podzemí, které měly velký úspěch. Máte v plánu tyto prohlídky v budoucnu zopakovat?

S plánováním komentovaných prohlídek stále čekáme na rozvolnění, ale připravujeme tematické prohlídky, prohlídky podzemím i noční prohlídky. Po dokončení rekonstrukce glorietu bude opět zařazena i prohlídka barokních perel, která vede spojovací chodbou Dlouhé jízdy.

Vím, že je v současné situaci těžké cokoliv plánovat, ale přeci jen, chystáte na zámku přes léto nějaké speciální akce?

Plánování je skutečně těžké a přípravy vrcholí, v červenci chystáme koncert skupiny Tatabojs, Hradišťan, hru Sen noci svatojánské tentokrát v podání souboru z České Lípy, v srpnu hru Bratrstvo kočičí pracky od Činoheráku, talk-show Romana Zacha a Sedm pádů Honzy Dědka. Nebudou chybět ani dixielandové podvečery nebo letní kino. A jednáme i s agenturou Davida Kollera.

Na zámku je možnost ubytování. Jaký je zájem?

I tuto službu jsme zdokonalili a rekonstruovali s vlastními zaměstnanci zámecký apartmán i pokojík tak, abychom obstáli v konkurenci. Zároveň bylo nutné ubytování řádně zkolaudovat po několika letech provozu.

Rada města se nedávno veřejně omluvila vaší předchůdkyni Ing. Ivetě Krupičkové. Ta byla během odvolání z funkce ředitelky obviněna z řady závažných pochybení, která se ale neprokázala. Jak Vy osobně tento krok města vnímáte?

Schválení zadostiučinění formou omluvy je akt Rady města a jejich postoj mi nepřísluší posuzovat, nerada posuzuji skutky a postoje lidí bez bližších informací. Jediné, co k tomu mohu dodat z vlastní zkušenosti je to, že bych nikdy nestála o podporu lidí z řad veřejnosti, kteří se vyjadřují za hranou slušnosti. Zpětně mohu hodnotit jen proces předání funkce,kdy byl kompletně vymazán pracovní počítač a následně i centrální PC server s veškerými uloženými daty organizace, to bylo pro mě zcela nepochopitelné a neomluvitelné ve veřejné správě. Výběrové řízení na pozici ředitelky zámku probíhalo standardním postupem, v hodnotící komisi bylo 8 členů z různých institucí a já předpokládám, že každý hlasoval podle svého vědomí a názoru. Stejně tak mi nepřísluší hodnotit ani důvody odvolání bývalé ředitelky, což bylo také plně v kompetenci Rady města.

-es, foto: Joky-

LEGEND
ČESKÉ PÁNSKÉ HOLIČSTVÍ
Legend
ZALOŽENO V ROCE 2018
BARBER SHOP

LUXUSNÍ PÁNSKÉ HOLIČSTVÍ

Navštivte nás na Revolučním náměstí 3 (křižovatka „na hvězdě"), Děčín IV - Podmokly

Otevřeno Po - So 10 - 20 h. 773117811 @legendbarbershopdecin

FYZIOTONCAR s.r.o.
+420 734 845 589
S-centrum Ústecká 1945/10

FYZIO POHOTOVOST

MÁTE AKUTNÍ BOLESTI POHYBOVÉHO APARÁTU?
OBJEDNÁME VÁS JIŽ DO DRUHÉHO DNE.

Správně nastavená opora chodidla vás zbaví bolestí kolen a zad.

formthotics

JÍLOVÉ HEALTHY FOOT POINT

Mírové náměstí 157
407 01 Jílové u Děčína
+420 734 621 918
jilove@fyziotoncar.cz

Chcete **SPORTOVAT**? Hledáte **SPORT PRO VAŠE DÍTĚ**? Nevíte, **KAM JÍT FANDIT**?

DĚČÍN SPORTUJE

www.decinsportuje.cz

#decinsportuje decinsportuje

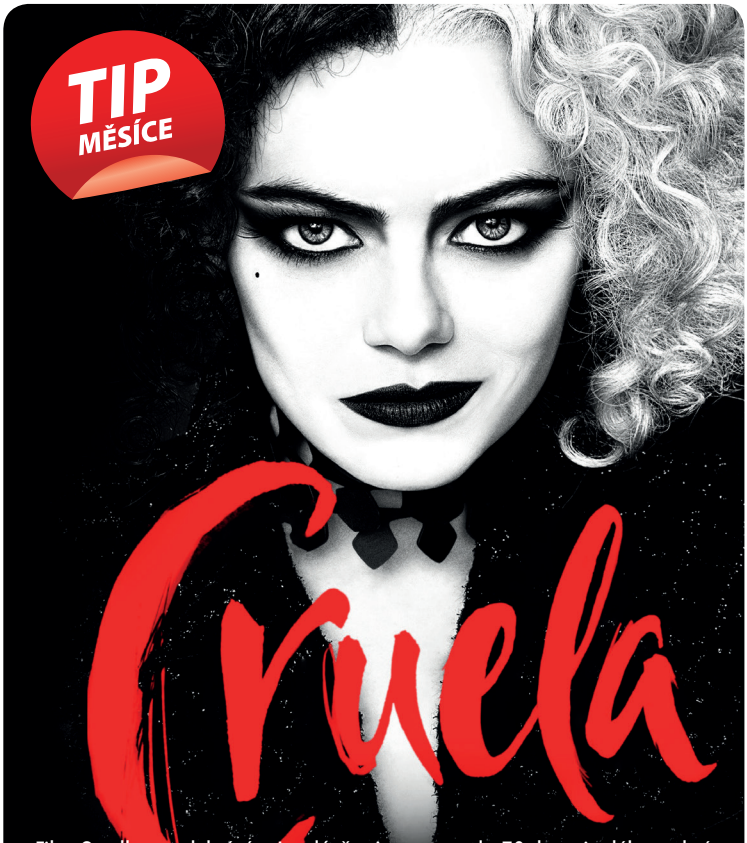

Film Cruella se odehrává v Londýně a je zasazen do 70. let minulého století. V prostředí punkové a společenské revoluce sledujeme příběh mladé Estell, šikovné, talentované a kreativní dívky, která je za každou cenu odhodlána stát se světoznámou díky svému dokonalému stylu a nekonvenčnímu designu. Na cestě za splněním svého snu se seznámí a spojí s dvojicí mladých zlodějíčků, kteří umí ocenit její smysl pro skandály a neplechu a společně si budují své místo a život v londýnských ulicích. Jednoho dne Estellin výjimečný vkus a smysl pro módu upoutá pozorné oko baronky „von Hellman", módní legendy a ikony a zároveň neskutečně elegantní ženy v hereckém podání dvojnásobné držitelky Oscara Emmy Thompson. Jejich následný vztah však uvede do pohybu koloběh událostí, které způsobí, že Estell přijme a akceptuje svou zkaženou a odvrácenou stranu osobnosti a postupně se promění v drsnou, zlou a pomstychtivou Cruellu…

KINO SNĚŽNÍK – KALENDÁŘ PŘEDSTAVENÍ

Út **1. 6.**	19.00	**Bábovky**
St **2. 6.**	19.00	**Smolný pich aneb Pitomý porno** | ***předpremiéra***
Čt **3. 6.**	17.30 20.00	**Duše** **Země nomádů**
Pá **4. 6.**	17.30 20.00	**Chlast** **Napětí**
So **5. 6.**	15.00 17.30 20.00	**Duše** **Smečka** **Země nomádů**
Ne **6. 6.**	15.00 17.30 20.00	**Duše** **Ještě máme čas** **Smolný pich aneb Pitomý porno** | ***předpremiéra***
Po **7. 6.**	19.00	**Helmut Newton: Nestoudná krása** | ***dokument***
Út **8. 6.**	19.00	**Žáby bez jazyka**
St **9. 6.**	19.00	**Rytíři spravedlnosti**
Čt **10. 6.**	17.30 20.00	**Tichý společník** **Nadějná mladá žena**
Pá **11. 6.**	17.30 20.00	**Nadějná mladá žena** **Tiché místo: Část II** | ***horor***
So **12. 6.**	15.00 17.30 20.00	**Duše** **Tichý společník** **Tiché místo: Část II** | ***horor***
Ne **13. 6.**	15.00 17.30 20.00	**Duše** **Tichý společník** **Nadějná mladá žena**
Po **14. 6.**	19.00	**Anny** | ***dokument***
Út **15. 6.**	19.00	**První kráva**

KINO SNĚŽNÍK – KALENDÁŘ PŘEDSTAVENÍ

St **16. 6.**	19.00	Tichý společník
Čt **17. 6.**	17.00	Rychle a zběsile 9 | *titulky*
	20.00	Godzilla vs. Kong
Pá **18. 6.**	17.00	Cruella | *titulky*
	20.00	Rychle a zběsile 9 | *titulky*
So **19. 6.**	14.00	Cruella | *dabing*
	17.30	Godzilla vs. Kong
	20.00	Rychle a zběsile 9 | *dabing*
Ne **20. 6.**	14.00	Cruella | *dabing*
	17.00	Rychle a zběsile 9 | *dabing*
	20.00	Godzilla vs. Kong
Po **21. 6.**	19.00	Greta | *dokument*
Út **22. 6.**	19.00	Přípitek
St **23. 6.**	19.00	Podfuk za všechny prachy
Čt **24. 6.**	17.30	Matky
	20.00	Nightlife: Na tahu
Pá **25. 6.**	17.30	Tom a Jerry
	20.00	Zvrácená | *horor*
So **26. 6.**	15.00	Tom a Jerry
	17.30	Matky
	20.00	Nightlife: Na tahu
Ne **27. 6.**	15.00	Tom a Jerry
	17.30	Matky
	20.00	Podfuk za všechny prachy
Po **28. 6.**	19.00	Nová šichta | *dokument*
Út **29. 6.**	19.00	Matky
St **30. 6.**	19.00	Podfuk za všechny prachy

KINO SNĚŽNÍK

Aktuální program si prosím vždy předem ověřte na **www.kinosnezik.cz.**
Prosíme, dodržujte při návštěvě kina ochranná opatření.

BÁBOVKY | ROMANTICKÝ / DRAMA / KOMEDIE

1. 6. | út /19.00/

ČR / Slovensko / 2020 / premiéra / 97' / 12+ / 130,- Kč
Příběhy hrdinů Bábovek nám ukáží, že některá setkání dokáží navěky změnit život. Všichni jsme totiž propojeni. Vztahy, prací, náhodami, nenávistí nebo láskou. Režie: R. Havlík. Hrají: O. Vetchý, J. Plodková, L. Vlasáková, aj.

SMOLNÝ PICH ANEB PITOMÝ PORNO

DRAMA / KOMEDIE / EROTICKÝ

2., 6. 6. | st /19.00/ **ne** /20.00/

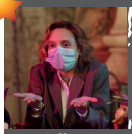

RO / HR / ČR / L / 2021 / předprem. / 106' / titulky / 18+ / 100,- Kč
Kariéra učitelky Emi se ocitne v ohrožení, když se na internetu objeví video, v němž se oddává sexu se svým manželem. Nenápadná třicátnice je proto postavená před rodiče svých žáků. Režie: R. Jude. Hrají: K. Pascariu, K. Cepraga, T. Filimon, aj.

DUŠE | ANIMOVANÝ / DOBRODRUŽNÝ / KOMEDIE / RODINNÝ / FANTASY / HUDEBNÍ

3., 5., 6.,12., 13. 6. | čt /17.30/ **so, ne** /15.00/

USA / 2020 / premiéra / 100' / dab. / 130,- Kč, děti 110,- Kč. Co dělá člověka… člověkem? Pixar Animation Studios uvádí celovečerní film Duše, ve kterém se představí středoškolský učitel hudební výchovy Joe Gardner, který dostane životní šanci hrát v proslulém jazzovém klubu. Režie: P. Docter, K. Powers. Hrají: J. Foxx, aj.

ZEMĚ NOMÁDŮ | DRAMA / ROAD MOVIE

3., 5. 6. | čt, so /20.00/

USA / Německo / 2020 / premiéra / 108' / titulky / 120,- Kč
Po ekonomickém a sociálním kolapsu hornického města v izolované venkovské části Nevady se hlavní hrdinka rozhodne radikálně změnit svůj rozpadající se život. Režie: Ch. Zhao. Hrají: F. McDormand, D. Strathairn, L.. May, Swankie, aj.

= JE VELKÁ ŠKODA TENHLE FILM NEVIDĚT! ENTER DOPORUČUJE :)

CHYSTÁ SE REMAKE HIGHLANDERA

Britský herec Henry Cavill po roli Zaklínače Geralta z Rivie uchopí ostří meče znovu v nejnovějším snímku režiséra Chada Stahelskiho (John Wick). Tím pak nebude nic menšího než remake kultovní akční fantasy Highlander. V původním snímku z roku 1986 ztvárnil Christopher Lambert roli rytíře Connora MacLeoda, jednoho z mála nesmrtelných válečníků, které lze zabít pouze stětím hlavy.

CHLAST | DRAMA — 4. 6. | pá /17.30/

Dánsko / 2020 / premiéra / 117' / 15+ / titulky / 100,- Kč
Již název filmu vypovídá o tématu, kolem kterého se příběh točí. Existuje totiž teorie, že by se každý člověk měl narodit s určitou dávkou alkoholu v krvi. Režie: T. Vinterberg. Hrají: M. Mikkelsen, T. Bo Larsen, L. Ranthe, M. Millang, aj.

NAPĚTÍ | HOROR — 4. 6. | pá /20.00/

Velká Británie / 2021 / prem. / 92' / 12+ / tit. / 120,- Kč. Londýn, zima 1974. Celá Británie se kvůli hornickým stávkám připravuje na výpadky elektrického proudu. V tuto nejistou dobu začínající zdravotní sestra Val poprvé přichází do kdysi významné, ale dnes již hodně zanedbané nemocnice. Režie: C. Faith. Hrají: R. Williams, aj.

SMEČKA | DRAMA / SPORTOVNÍ — 5. 6. | so /17.30/

ČR / 2020 / premiéra / 94' / 12+ / 110,- Kč. Davidovi je šestnáct, má krásnou přítelkyni, rodiče ho podporují ve všem, do čeho se pustí, a vytvářejí mu patřičné finanční zázemí. Právě se přestěhoval, má nastoupit do nového hokejového týmu Vlků a zabojovat o místo brankářské jedničky. Režie: T. Polenský. Hrají: T. Dalecký, aj.

JEŠTĚ MÁME ČAS | DRAMA — 6. 6. | ne /17.30/

Kanada / Velká Británie / Dánsko / 2020 / prem. / 112' / 12+ / tit. / 100,- Kč
Viggo Mortensen (Tohle je náš svět, Zelená kniha) v hlavní roli svého režijního debutu inspirovaného vlastním dětstvím a dospíváním. Režie: V. Mortensen. Hrají: V. Mortensen, L. Henriksen, T. Chen, L. Linney, aj

HELMUT NEWTON: NESTOUDNÁ KRÁSA | DOKUMENT — 7. 6. | po /19.00/

Německo / 2020 / premiéra / 93' / 15+ / titulky / 120,- Kč
Pro někoho perverzní a machistický, pro jiného geniální a podvratný. Helmut Newton byl bezpochyby jedním z nejvlivnějších mistrů módní fotografie, uznávaný, obdivovaný i zatracovaný... Režie: G. von Boehm. Hrají: Ch. Rampling, aj.

★ = JE VELKÁ ŠKODA TENHLE FILM NEVIDĚT! ENTER DOPORUČUJE :)

WILLIS A TRAVOLTA V NOVÉM FILMU

Hvězdy kultovního snímku Pulp Fiction Bruce Willis a John Travolta si po necelých třech dekádách zopakují spolupráci. Oba se totiž objeví v novém akčním filmu Paradise City. Snímek chystá režisér Chuck Russell (Maska, Likvidátor). Willis pak ztvární postavu lovce odměn, který se musí probít havajským podsvětím, aby pomstil vraždu svého otce z rukou místního krále zločinu (Travolta).

ŽÁBY BEZ JAZYKA | DRAMA — 8. 6. | út /19.00/

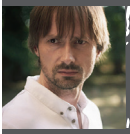

ČR / Slovensko / 2020 / premiéra / 116' / 15+ / 120,- Kč
Rodinný příběh jednoho dne Jaroslava K. a jeho nejbližší rodiny. Jaroslav K. bojuje o svoje děti a aby je získal od svojí krásné ženy Blanky. Režie: M. Fornay. Hrají: J. Plesl, R. Rázlová, P. Fornayová, J. Cigáneková, I. Bendová, aj.

RYTÍŘI SPRAVEDLNOSTI | KOMEDIE / DRAMA / THRILLER — 9. 6. | st /19.00/

Dánsko / 2020 / premiéra / 116' / 15+ / titulky / 110,- Kč
Nasazený voják Markus se vrací domů ke své dospívající dceři poté, co jeho manželka zemřela při tragické nehodě vlaku. Režie: A. Thomas Jensen. Hrají: M. Mikkelsen, N. Lie Kaas, A. Heick Gadeberg, aj.

TICHÝ SPOLEČNÍK | KOMEDIE / DRAMA — 10., 12., 13., 16. 6. čt, so, ne /17.30/ st /19.00/

ČR / 2020 / premiéra / 100' / 12+ / 120,- Kč
Lenka se vrací z Prahy do své rodné vesnice kdesi na Slovácku. Život i čas tady plynou trochu jinak a Lenka si po rozvodu potřebuje oddychnout a dobít baterky. Režie: P. Göbl. Hrají: K. Issová, O. Malý, B. Polívka, aj.

NADĚJNÁ MLADÁ ŽENA | KRIMI / DRAMA / THRILLER — 10., 11., 13. 6. | čt /20.00/ pá /17.30/ ne /20.00/

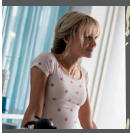

USA / 2020 / premiéra / 113' / 15+ / titulky / 120,- Kč
Cassandra hraje zvláštní hru. Chodí do barů, předstírá v nich těžkou opilost, nechává se sbalit chlápky, kteří v ní vidí snadnou kořist a když má dojít k „nejlepšímu", tak na ně nemilosrdně zaútočí. Režie: E. Fennell. Hrají: C. Mulligan, L. Cox, C. Brown, aj.

TICHÉ MÍSTO: ČÁST II | HOROR / THRILLER — 11., 12. 6. | pá, so /20.00/

USA / 2020 / premiéra / 98' / 12+ / titulky / 130,- Kč
Neví se, odkud přišli, ale okamžitě po invazi na naši planetu se postavili na vrchol potravního řetězce. Reagovali na jakýkoliv zvuk a jeho původce bleskově zlikvidovali. Režie: J. Krasinski. Hrají: E. Blunt, C. Murphy, N. Jupe, aj.

= JE VELKÁ ŠKODA TENHLE FILM NEVIDĚT! ENTER DOPORUČUJE :)

KAMENICTVÍ
Vlastislav Hýbl

- Výroba a montáž pomníků a epitafních desek
- Nápisy a přípisy do kamenných a skleněných nápisových desek
- Fotokeramika
- Hřbitovní doplňky

ANNY | DOKUMENT

14. 6. | po /19.00/

ČR / 2020 / prem. / 67' / 15+ / 100,- Kč. „Poctivě tu šlapu dobrejch dvacet let a čím dál míň to hodí." Nový časosběrný dokument Heleny Třeštíkové sleduje příběh stárnoucí prostitutky Anny. Film ji sleduje od konce syrových devadesátých let v kulisách nočních pražských ulic a veřejných záchodků. Režie: H. Třeštíková. Hrají: Anny

PRVNÍ KRÁVA | DRAMA

15. 6. | út /19.00/

USA / 2021 / premiéra / 121' / 12+ / tit. / 100,- Kč. Během putování se skupinou lovců kožešin americkým severozápadem se tichý a samotářský kuchař Cookie spřátelí s podnikavým Číňanem Kingem-Lu. Společně rozjedou nečekaně úspěšný byznys se smaženými koblížky. Režie: K. Reichardt. Hrají: J. Magaro, E. Bremner, T. Jones, aj.

RYCHLE A ZBĚSILE 9

AKČNÍ / DOBRODRUŽNÝ / KRIMI / THRILLER

17.–20. 6. | čt /17.00/ tit., **pá** /20.00/ tit., **so** /20.00/ dab., **ne** /17.00/ dab.

USA / 2021 / premiéra / 145' / 12+ / dabing, titulky / 130,- Kč
Dominic Toretto si myslel, že si konečně bude moci začít užívat klidný život s Letty (Michelle Rodriguez) a synem Brianem, jenže pak se ozvala jeho minulost. Režie: J. Lin. Hrají: Vin Diesel, L. Black, T. Gibson, J. Brewster, aj.

GODZILLA VS. KONG | AKČNÍ / DRAMA / SCI-FI / THRILLER

17., 19., 20. 6. | čt /20.00/ **so** /17.30/ **ne** /20.00/

USA / 2021 / premiéra / 113' / titulky / 12+ / 130,- Kč
Legendy se střetnou ve filmu Godzilla vs. Kong, kde se tito mýtičtí protivníci setkávají ve velkolepé bitvě věků a osud světa tak visí na vlásku. Režie: A. Wingard. Hrají: A. Skarsgård, M. Bobby Brown, R. Hall, aj.

CRUELLA | KOMEDIE

18.–20. 6. | pá /17.00/ tit., **so, ne** /14.00/ dab.

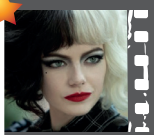

USA / 2021 / premiéra / 134' / dab., tit. / 12+ / 130,- Kč, děti 110,- Kč
Emma Stoneová září ve filmu CRUELLA od společnosti Disney, který sleduje vzpurné počátky nechvalně proslulé módní darebačky, Cruelly de Vil. Film se odehrává v době londýnské punkrockové revoluce 70. let. Režie: C. Gillespie. Hrají: E. Stone, aj.

★ = JE VELKÁ ŠKODA TENHLE FILM NEVIDĚT! ENTER DOPORUČUJE :)

Opravy pískovcových, žulových a terasových schodů, podlah, omítek

DĚČÍN IV, Teplická 363/56 703 353 057
www.kamenictvi-hybl.com
objednavky@kamenictvi-hybl.com

GRETA | DOKUMENT — 21. 6. | po /19.00/

Švedsko / 2020 / premiéra / 98' / titulky / 100,- Kč
Příběh dospívající aktivistky Grety Thunbergové je vyprávěn prostřednictvím působivých, dosud nevídaných záběrů. Počínaje školní stávkou jednoho člověka pro klima před Švédským Parlamentem. Režie: N. Grossman. Hrají: G. Thunberg, aj.

PŘÍPITEK | KOMEDIE — 22. 6. | út /19.00/

Francie / 2020 / premiéra / 87' / tit / 12+ / 100,- Kč
Adrien trčí na otravné rodinné večeři. Otcovy historky se opakují posté, matka se vyžívá v nudných konverzacích a sestřin snoubenec je jako vždy přechytralý. Režie: L. Tirard. Hrají: B. Lavernhe, S. Giraudeau, K. Khojandi, J. Piaton, aj.

PODFUK ZA VŠECHNY PRACHY | AKČNÍ / KOMEDIE — 23., 27., 30. 6. | st /19.00/ ne /20.00/ st /19.00/

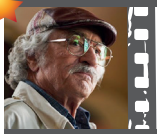

USA / 2020 / premiéra / 104' / 12+ / titulky / 120,- Kč. Filmový producent Max má za sebou obrovský propadák a na krku naštvaného mafiána, který mu na něj půjčil peníze. Tenkrát ve zlatých časech Hollywoodu si ale producenti věděli se vším rady a Max díky šťastné nehodě dostane nápad. Režie: G. Gallo. Hrají: R. De Niro, aj.

MATKY | KOMEDIE — 24., 26., 27., 29. 6. | čt, so, ne /17.30/ út /19.00/

ČR / 2021 / premiéra / 95' / 12+ / 130,- Kč
Mohl by to být film o ženách v nejlepších letech, které jsou elegantní, sebevědomé, chytré, užívají si, a probírají spolu chlapy, vztahy a sex. Režie: V. Moravec. Hrají: H. Vagnerová, P. Hřebíčková, S. Nováková, G. Marcinková, J. Prachař, aj.

NIGHTLIFE: NA TAHU | KOMEDIE — 24., 26. 6. | čt, so /20.00/

Německo / 2020 / premiéra / 111' / 12+ / dabing / 120,- Kč
Život barmana Mila je jeden nekonečný mejdan. Užívá si pařby, zábavu, kámoše, holky, každý večer jen v trochu jiném pořadí. Milo žije v noci a hodně dlouho na plný plyn. Režie: S. Verhoeven. Hrají: E. M'Barek, F. Lau, P. Rojinski, L. Ullrich, aj.

★ = JE VELKÁ ŠKODA TENHLE FILM NEVIDĚT! ENTER DOPORUČUJE :)

SCI-FI MARKA WAHLBERGA VYNECHÁ KINA

Nový akční film Infinite od režiséra Antoina Fuquy s Markem Wahlbergem v hlavní roli vůbec nepůjde do kin a zamíří na streamovací službu Paramount+. Důvodem je prostý fakt, že studio chce službu co nejrychleji nakopnout, aby mohla konkurovat Netflixu, Applu nebo Amazonu a k tomu potřebuje exkluzivní obsah.

TOM A JERRY | ANIMOVANÝ / DOBRODRUŽNÝ / KOMEDIE **25.–27. 6. | pá** /17.30/ **so, ne** /15.00/

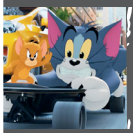

USA / 2021 / premiéra / 101' / dabing / 130,- Kč, děti 110,- Kč
Když se Jerry přestěhuje do luxusního hotelu na Manhattanu, kde právě probíhá svatba století, její zoufalá organizátorka si najme Toma, aby jí pomohl se myšáka zbavit. Režie: T. Story. Hrají: Ch. Grace Moretz, E. Fanyinka, M. Peña, R. Delaney, aj.

ZVRÁCENÁ | HOROR **25. 6. | pá** /20.00/

USA / 2021 / premiéra / 99' / 15+ / tit. / 120,- Kč
Buďte opatrní, ke komu se modlíte. Dobrý úmysl by se mohl zvrhnout a zvrátit. Mladá dívka Alice (Cricket Brown) byla navštívena Pannou Marii, nebo tomu aspoň věří. Režie: E. Spiliotopoulos. Hrají: J. Dean Morgan, C. Elwes, W. Sadler, aj.

NOVÁ ŠICHTA | DOKUMENTÁRNÍ **28. 6. | po** /19.00/

ČR / 2020 / prem. / 91' / 12+ / 120,- Kč. 25 let strávil Tomáš Hisem pod zemí jako horník na Ostravsku. Trh práce se ale prudce mění, doly zavírají, havíři se rekvalifikují. Tomáš si navzdory nevěřícím pohledům svých kamarádů volí specializaci, která má k jeho původní profesi opravdu na hony daleko. Režie: J. Andrš.

PŘIPRAVUJEME

LETNÍ KINO NA ZÁMKU 30. 6. - 8. 8.

Můžete se těšit na: Očista navždy, Mstitel, Králíček Petr bere do zaječích, Zkrať to, zlato, Ubal a zmiz, Black widow a další.

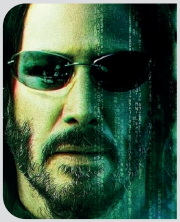

MATRIX 4 - VÁNOCE 2021

O ději čtvrtého Matrixu se zhola nic neví – ani to, jak se může do svých rolí vrátit nestárnoucí Keanu Reeves jako Neo a Carrie-Anne Moss jako Trinity. „Spousta ideí, které jsme s Lilly zkoumali o naší realitě před dvaceti lety je dnes ještě relevantnější," komentuje vznik pokračování režisérka Lana Wachovski. „Jsem ráda, že se k těm postavám vracím." A není sama.

MĚSTSKÉ DIVADLO DĚČÍN

KATALOG ABO 2021/22

DIVADLO DĚČÍN

Vážené dámy a pánové,

nabízíme Vám předplatné na sezónu 2021/2022. Chtělo by se říct nové předplatné, ale ono je staro-nové. Jelikož divadla byla po celou jednu sezónu uzavřena, program, který Vám na podzim nabízíme je programem minulé sezóny, který se neuskutečnil. Dovolte mi zde zdůraznit několik informací:

1. Vaše permanentky ze sezóny 2020/2021 zůstávají platné i na sezónu 2021/2022. Pokud jste je ztratili, dohodněte se o náhradních s mou asistentkou Lucií Ortovou.
2. V předplatitelských řadách D2 a D3 jsme v sezóně 2020/2021 neodehráli ani jedno představení a proto počet plánovaných představení na tu příští bude plný – devět představení. Pro nové předplatitele zůstává stejná výše předplatného.
3. Ve skupině E jsme odehráli na podzim jedno představení, v následující sezóně jich tedy zbývá z obvyklých deseti odehrát devět. Pro nové předplatitele bude tím pádem abonmá výjimečně o jedno představení levnější.
4. Ve skupině D1 jsme odehráli taktéž jedno představení (i když náhradní titul), proto v příští sezóně odehrajeme zbylých osm představení. Ovšem vzhledem k náhradnímu titulu v minulé sezóně odehrajeme také jedno prémiové představení (baletní koncert) – celkem tedy devět večerních programů. Noví předplatitelé tak obdrží plných devět představení za stejnou cenu jako vloni.
5. Taktéž ve skupině K jsme odehráli jen jeden koncert a zbývá jich tedy osm do příští sezóny. Noví předplatitelé dostanou abonmá o jeden koncert levnější.

Pokud se přes tyto informace rozhodnete předplatné vracet, učiňte tak po domluvě s mojí asistentkou Lucií Ortovou (ortova@divadlodecin.cz) v průběhu června. V červenci uvolněná místa nabídneme novým zájemcům.

A na závěr musíme provětrat skutečné kostlivce: z ještě předminulé sezóny dlužíme

KREATIVNÍ REKLAMNÍ **STUDIO**

JOKY DESIGN

JOKYDESIGN
607 512 799

POLEPÍME COKOLIV

po dvou představeních předplatitelům skupiny S a skupiny UNO. Jedno „s-ko" se odehraje ještě na sklonku sezóny 2020/2021 - 1. června. Bude to Společenstvo vlastníků od Vosto5. Druhé s-kové představení a obě inscenace skupiny UNO uvidíte na podzim (včetně šestkrát přeloženého Vysavače Boba Klepla).
Za těchto okolností zůstávají ceny nejen předplatného ale i vstupenek stejné jako před rokem - oproti všeobecnému zdražování.
Těšíme se na Vás v divadle!

MgA. Jiří Antonín Trnka, ředitel divadla

INFORMACE K PŘEDPLATNÉMU

PRO STÁLÉ PŘEDPLATITELE

Vaše permanentky ze sezóny 2020/2021 zůstávají platné i na sezónu 2021/2022. Pokud jste je ztratili, dohodněte se o náhradních s naší kolegyní Lucií Ortovou na mailu: **ortova@divadlodecin.cz**, nebo na mobil **608 891 865** / pouze ve všední dny mezi 8.00 a 14.00 do 30. 6. 2021. /
Spojte se s ní ve stejném termínu i v případě, že se rozhodnete předplatné vracet.
Prosím pozor. Potvrďte své předplatné Lucii Ortové či své předplatné zrušte do 30. 6.! Uvolněná místa nabídneme novým zájemcům.
Děkujeme.

Výdej a platba permanentek:
od 31. 8. 2021 do 3. 9. 2021 v kanceláři divadla od 10.00 do 17.00 hod.

PRO NOVÉ PŘEDPLATITELE

Vyplněné přihlášky přijímáme již od 1. 7. 2021 do 20. 8. 2021!
Koupí předplatného si zajistíte stálé místo v sále po celou sezónu a ušetříte nejméně 25% z ceny vstupného. Kdo se dříve přihlásí, získá lepší místo.

PROGRAM ČINOHERNÍHO STUDIA - ČERVEN 2021

NAJAL JSEM SI VRAHA | 6.6., 15.6.

Činoherní studio – Hlavní sál
Hra o náhodě, lásce a smrti. Divadelní adaptace svérázné hvězdy nezávislého filmu, jehož snímky patří k tomu nejpozoruhodnějšímu, co evropská kinematografie dokáže v současnosti nabídnout.

Výdej a platba permanentek:
od 30. 8. 2021 do 3. 9. 2021 v kanceláři divadla od 10.00 do 17.00 hod.
Platit lze pouze v hotovosti, nebo na účet po předchozí dohodě. Předplatné nelze platit fokus pasy. Při uplatňování slev je třeba předložit potvrzení o důchodu nebo potvrzení o studiu nebo průkaz ZTP. Ve skupině E je omezený počet volných míst a neuplatňují se zde žádné slevy.

PŮLROČNÍ A CELOROČNÍ PŘEDPLATNÉ V D1, D2 A D3

I letos nabízíme tzv. „Půlroční" a „Celoroční" předplatné pro skupiny D1, D2 a D3. Skupiny E a K zůstávají beze změn tj. pouze jako celoroční předplatné.

Půlroční předplatné D1, D2 a D3:
První ½ sezóny (září - prosinec) obsahuje 4 představení a objednává se ve stejných termínech jako celoroční předplatné.
Druhá ½ sezóny (leden - červen) bude obsahovat 5 představení, na něž bude možno zakoupit permanentky v prosinci 2021.
Ceny jsou uvedeny v tabulkách předplatného. Místa stálých předplatitelů zůstávají pochopitelně zachována po celou sezónu (v případě včasné objednávky „podzimního" a pak „jarního" předplatného).

Celoroční předplatné D1, D2, D3:
Pokud se vám ochutnávka z našeho programu zalíbila natolik, že si chcete objednat předplatné na celou sezónu (9 představení komplet), jste jedině vítáni!

Objednávkový formulář najdete také na našich stránkách www.divadlodecin.cz v sekci Předplatné

Kontakt:
Lucie Ortová | ortova@divadlodecin.cz | mobil: 608 891 865

HARILA (ANEB ČTYŘI Z PUNKU A PES) | 11.6. - Činoherní studio – Hlavní sál
Závratná jízda čtyř punkerů, která nekompromisně posouvá hranice reality. Nejdrsnější a současně nejzábavnější hra René Levínského. Všechno začíná únosem gorily a končí kšeftem snů. Punk is not dead.

ZKROCENÍ ZLÉ ŽENY | 13.6., 19.6. - Činoherní studio – Hlavní sál
Cirkus, komedie dell arte a Shakespeare - ústecký Činoherák v nejlepší formě.

CELOROČNÍ PŘEDPLATNÉ

	D1			D2 D3			E	
	organ.	soukr.	sleva	organ.	soukr.	sleva	organ.	soukr.
I. místa	2090	1890	1290	2270	2070	1470	2610	2430
II. místa	1990	1800	1230	2170	1980	1410	2520	2340
III. místa	1890	1710	1170	2070	1890	1350	2430	2250

K		
organ.	soukr.	sleva
1067	960	640

PŮLROČNÍ PŘEDPLATNÉ -1/2 SEZÓNY
4 PŘEDSTAVENÍ

	D1			D2 D3		
	organ.	soukr.	sleva	organ.	soukr.	sleva
I. místa	930	840	580	1010	920	660
II. místa	890	800	550	970	880	630
III. místa	840	760	520	920	840	600

PŮLROČNÍ PŘEDPLATNÉ -2/2 SEZÓNY
v prodeji v prosinci 2021 **5 PŘEDSTAVENÍ**

	D1			D2 D3		
	organ.	soukr.	sleva	organ.	soukr.	sleva
I. místa	1170	1050	720	1270	1150	820
II. místa	1110	1000	690	1210	1100	790
III. místa	1050	950	650	1150	1050	750

PÁBITELÉ | 22.6., 25.6. - Činoherní studio - Hlavní sál
Na co se napijeme? Na lásku! Na noci, který ještě přijdou! Na to, že jsme všichni v blázinci! Lehkonohá koláž obrazů a zápisků Bohumila Hrabala, v níž se proplétá raná humoreska o tlupě pojišťováků na lovu, s pozdní melancholií bilancujícího autora.

PAN THEODOR MUNDSTOCK | 14.6. - Činoherní studio - Hlavní sál
Mrazivá doba, mrazivá atmosféra, protektorát a Žid, který miluje život, ale neumí se vzepřít smrti. Fuksův tísnivý román v úzkostně přesném podání jednoho herce.

VÍTE, ŽE

ŠTEFAN MARGITA

Operní pěvec, tenorista Štefan Margita, se narodil 3. srpna 1956 v Košicích. Působil a působí v nejslavnějších operních domech světa - např. v milánské La Scale, londýnské Královské opeře v Covent Garden, v newyorské Metropolitní opeře, v pařížské Národní opeře Bastille, San Franciscu a dalších. Doslova celosvětový věhlas mu přinesly především role v Janáčkových operách Káťa Kabanová, Z mrtvého domu a Osud, tambourmajor v opeře Vojcek Albana Berga, kapitán Vere a v mnoha dalších.

E EXKLUZIVNÍ DIVADLO

MILIONOVÝ ÚDRŽBÁŘ

ERIC ASSOUS | AGENTURA HARLEKÝN

Hrají: Petr Nárožný, Veronika Freimanová, Antonín Procházka , Robert Hájek, a další. **Režie:** Antonín Procházka. Jako milionář zklamal, Uspěje jako bezdomovec? Séverinu opustil manžel Jean Pierre před dvaceti lety. Opuštěná a na mizině si založila vlastní vydavatelství, které teď prosperuje. Jednoho dne se tento kdysi světácký ex-manžel objeví před jejími dveřmi, avšak už to není ten arogantní a cynický obchodník, ale zruinovaný muž bez střechy nad hlavou.

SCÉNY Z MANŽELSKÉHO ŽIVOTA

INGMAR BERGMAN | AGENTURA HARLEKÝN

Hrají: Michaela Badinková, Michal Dlouhý, Kamil Halbich, Barbara Lukešová, (ze záznamu Simona Stašová). **Režie:** Vladimír Strnisko. Milostné vztahy procházejí nejrůznějšími fázemi. Univerzitní vědec Johan a právnička Marianne představují dokonalý manželský pár se skvělou minulostí a nadějnou budoucností. Pod tímto povrchem však číhají problémy, které jednoho dne prolomí křehkou skořápku dlouholetého vztahu. Rozpad manželství znamená vzdalování se a opětovné bouřlivé setkávání, nedokážou žít spolu ani bez sebe, tajně se schází jako milenci.

ÉRIC ASSOUS

Éric Assous, který je autorem hry Milionový údržbář, patřil k nejžádanějším francouzským autorům. Tento filmový a divadelní režisér, scénárista, rozhlasový autor a v neposlední řadě dramatik se narodil v roce 1956 v Tunisu. V roce 1974 se přestěhoval do Francie, kde studoval na Pařížské umělecké akademii. Brzy však začal psát zločinecké romány a rozhlasové hry, pro které byl v roce 1987 uznán za „největší nový rozhlasový talent". Zemřel 12.10. 2020.

D1 KLASICKÉ DIVADLO

SMRT OBCHODNÍHO CESTUJÍCÍHO
ARTHUR MILLER | MĚSTSKÁ DIVADLA PRAŽSKÁ [DIVADLO ABC]

Hrají: Miroslav Donutil, Zuzana Kronerová a další
Nejslavnější drama Arthura Millera. Requiem za sen jednoho obyčejného člověka, který se probouzí z třpytivého snu do nemilosrdného rána reality. Snu o úspěchu, popularitě, ocenění, naplnění, rodině jako z reklamy na životní pojištění.

SILNICE
FEDERICO FELLINI | DIVADLO KALICH

Cirkusácká romance o tom, že i malý kamínek má na tomhle světě smysl
Hrají: Barbora Hrzánová, Radek Holub, Zbigniew Kalina, Klára Cibulková, Radek Zima. **Režie:** Lída Engelová.
Slavný oscarový film Federica Felliniho Silnice posloužil jako námět divadelní hry, která sděluje prosté a moudré poselství: Každý kámen na světě má smysl. Stejně tak každý člověk, i ten nejubožejší.

VÍTE, ŽE

MIROSLAV DONUTIL

Miroslav Donutil se narodil 7. února 1951 v Třebíči. Pro studium herectví na JAMU v Brně se rozhodl po absolvování gymnázia díky rodině – jeho rodiče hráli ochotnicky divadlo a jeho dědeček byl vynikajícím vypravěčem. Již za studií hrál v Divadle Husa na provázku. Poté se stal členem Národního divadla v Praze. Je nejen hercem vážných a komických rolí, ale i skvělým bavičem a vypravěčem. Významná je jeho role jako dabéra, působil i jako autorský moderátor. Je ženatý přes čtyřicet let s manželkou Zuzanou, mají dva syny.

D2 HUDEBNĚ ZÁBAVNÍ DIVADLO

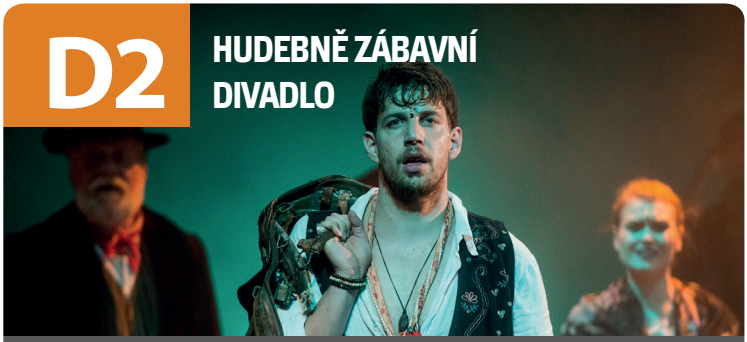

CIKÁNI JDOU DO NEBE
DIVADLO BEZ ZÁBRADLÍ

Libreto: Jindřich Janda. **Hudba:** Jevgenij Doga, Petr Malásek.
Hudebně-dramatická balada. Podmanivé melodie a temperamentní tance. Strhující podobenství o věčné lidské touze po svobodě, o vášni a lásce, která dokáže zničit sama sebe.

NEPERTE SE, PROSÍM VÁS!
GUR KOREN | DIVADLO PALACE

Hrají: Martina Hudečková Zuzana Slavíková,Zuzana Kajnarová, Miroslav Etzler, Ladislav Hampl, a další. **Režie:** Petr Svojtka.
Tři sourozenci se sešli v advokátní kanceláři, aby si vyslechli otcovu poslední vůli. Přáním zesnulého v poslední vůli je, aby se jeho děti měly rády a nepraly se mezi sebou. Co ale překvapivé je, že největší díl dědictví má získat jakási tajemná Nina Yablonsky. A není to celé jen velký podvod otcova advokáta? Brilantní izraelská komedie.

DIVADLO BEZ ZÁBRADLÍ

Divadlo Bez zábradlí založil v roce 1990 Karel Heřmánek, jako tehdy první soukromé divadlo v Česku. Heřmánek je zároveň principálem a také hercem divadla. K založení nové společnosti se rozhodl po rozpadu scény Divadla Na zábradlí, kde hrál. Manažerkou divadla je jeho manželka Hana Heřmánková. Divadlo Bez zábradlí nemá stálý soubor, a v představeních se můžete setkat s řadou hostujících herců a hereček.

D3 MODERNÍ DIVADLO

SMRT MU SLUŠÍ
DANIEL HRBEK | ŠVANDOVO DIVADLO

Hrají: Robert Jašków, Michal Dlouhý, Kamil Halbich, David Punčochář, Miroslav Hruška, Natálie Řehořová. **Režisér:** Daniel Hrbek.
Největší divadelní událost od přeletu rakve nad Národním divadlem. Původní komedie z divadelního prostředí.

BEZRUKÝ FRANTÍK
TOMÁŠ DIANIŠKA A IGOR OROZOVIČ | DIVADLO POD PALMOVKOU

Groteska o klukovi, který nemohl obejmout svou milou.
Hrají: Jakub Albrecht, Tereza Dočkalová, Nataša Mikulová, Tomáš Dianiška, Igor Orozovič, Adam Vacula...; ze záznamu Jan Hartl, Lucie Brychtová. **Režie:** kol.
Černo-černá groteskní komedie inspirovaná skutečností. Příběh tělesně postiženého tvrdohlavého kluka, který usiluje o vymanění se z daného osudu i prostředí a který je nucen na pozadí novodobých českých dějin svádět veliký zápas o lidskou důstojnost.Cena divadelní kritiky za rok 2019 za nejlepší mužský herecký výkon: Jakub Albrecht.

LIBUŠE ŠAFRÁNKOVÁ (* 7.6. 1953, BRNO)

Dětství a školní léta prožila ve Šlapanicích u Brna. V roce 1971 absolvovala dramatické oddělení brněnské Státní konzervatoře, od druhého ročníku hostovala a v letech 1970–1971 byla v angažmá Státního divadla v Brně. Následně působila v Krejčově Divadle Za branou (1971–1972),po jeho násilném uzavření se stala členkou Činoherního klubu (1972–1990). Sólistkou činohry Národního divadla byla v letech 1992–1994, ale po dvou sezonách se vrátila do Činoherního klubu, který však pro neshody záhy definitivně opustila.

K KRUH PŘÁTEL HUDBY 2021-22

Abonentní cyklus KPH 2021–2022 – Kruh přátel hudby nabízí osm setkání s vynikajícími českými i zahraničními sólisty a komorními tělesy.

SEVEROČESKÁ FILHARMONIE TEPLICE

Prémiový koncert.
Program: V. Novák – V Tatrách. Symfonická báseň pro velký orchestr, op. 26, B. Martinů – Intermezzo pro velký orchestr, H. 330, H. Berlioz – Fantastická symfonie, op. 14. Dirigent: Petr Vronský

BELFIATO QUINTET

Oto Reiprich – flétna, Jan Souček – hoboj, Jiří Javůrek – klarinet, Ondřej Šindelář – fagot, Kateřina Javůrková – lesní roh.
Špičkové české dechové těleso oceňované doma i v zahraničí.
Program: A. Rejcha – Kvintet Es dur, L. Janáček – Suita z opery Liška Bystrouška, M. Ravel – Náhrobek Couperinův, T. Blumet – Dechový kvintet.

WIHANOVO KVARTETO

Leoš Čepický – 1. housle, Jan Schulmeister – 2. housle, Jakub Čepický – viola, Michal Kaňka – violoncello
Přední těleso české kvartetní školy.
Program: J. Haydn – Smyčcový kvartet op. 76/6, N. Paganini – Grand Quartet E dur, L. van Beethoven – Smyčcový kvartet F dur, op. 59/1.

LOBKOWICZ TRIO

Lukáš Klánský – klavír, Jan Mráček – housle, Ivan Vokáč – violoncello
Špičkoví čeští interpreti, uznávaní sólisté a komorní hráči, tři nepřehlédnutelné osobnosti současného interpretačního umění.

LUKÁŠ VACULÍK (* 8.6. 1962, PRAHA)

Po studiích na pražské konzervatoři působil v Městských divadlech pražských. Zahrál si také v Divadle Rokoko a v Činoherním klubu. Jedná se i o úspěšného filmového herce, kde získal hereckou škatulku hodného chlapce či mladého muže – slušňáka a intelektuála. Mezi jeho pozoruhodné filmové role patří zejména Kachyňovy psychologické filmy Lásky mezi kapkami deště či Oznamuje se láskám vašim nebo Olmerův Tankový prapor.

TERESA KABAN – KLAVÍR, HENRYK BLAZEJ – FLÉTNA (POLSKO)

Letošní ročník festivalu „Tóny nad městy" představí dva přední polské umělce.
Program: W. A. Mozart, F. Chopin, F. Liszt, I. F. Dobrzynski, H. Wieniawski.

ADAM SKOUMAL – KLAVÍR, MILAN AL-ASHHAB – HOUSLE

Talentovaného houslistu mladé generace doprovodí oceňovaný soudobý skladatel.
Program: G. Tartini – Sonáta g moll, Ďáblův trylek, A. Skoumal – Variace na cikánskou melodii pro housle a klavír, S. Prokofjev – Sonáta č. 2 D dur, op. 94a pro housle a klavír, B. Bartók – Rumunské tance, Sz 56, M. Ravel – Habanera, C. Franck – Sonáta A dur pro housle a klavír.

DUO CD

Martin Cába, Vít Dvořáček – kytary
Z „Listiny mladých" Nadace Český hudební fond vybíráme dvojici skvělých interpretů.
Program: A. de Lhoyer – Duo Concertant č. 3, op. 31, A. Tansman – Cavatina, M. Castelnuovo-Tedesco – Preludium a fuga č.7, cis moll, C. Domeniconi – Preludium a fuga č. 2, A. José – Sonáta, J. Rodrigo – Sonata Giocosa, A. Piazzolla – Tango suite.

PŘEDVÁNOČNÍ KONCERT DĚČÍNSKÉHO SYMFONICKÉHO ORCHESTRU A DĚČÍNSKÉHO PĚVECKÉHO SBORU

Tradiční koncert pro adventní čas.
Program: J. J. Ryba – Česká mše vánoční „Hej mistře!" ad.
Spoluúčinkují: sólisté Severočeského divadla opery a baletu v Ústí nad Labem.
Sbormistr: Jiří Holubec, dirigent: Jiří Knotte.

MET

Vážení diváci. Metropolitní opera bohužel v tuto chvíli ještě program nové sezóny nezveřejnila. Zatím vám ho tedy nemůžeme nabídnout ani ho nedáváme do prodeje v rámci předplatného. Až tak učiníme, budeme vás informovat.

PAVLA TOMICOVÁ (* 25.6. 1963, KARVINÁ)

Narodila se v Karviné, vyrůstala v Havířově. Vystudovala střední pedagogickou školu a rok učila. Přihlásila se na obor loutkářství na pražské DAMU. Už při studiu začala spolupracovat s divadlem Drak v Hradci Králové. Po dokončení studií nastoupila v tomto divadle do stálého angažmá. Režisér Vladimír Morávek jí nabídl v roce 1996 roli Milady Kotrlé ve hře Buldočina uváděné v Klicperově divadle v Hradci Králové. Po úspěchu v této roli již v tomto divadle zůstala v angažmá do sezony 2016/2017, kdy odešla na volnou nohu.

GENERÁLNÍ PARTNER MĚSTSKÉHO DIVADLA DĚČÍN

BOHEMIA CARGO®

HLAVNÍ SPONZOŘI MĚSTSKÉHO DIVADLA DĚČÍN

Silisan
DĚČÍN 2H Heran Jan
DSP
Constellium
KOVO Děčín
ARMEX INSTALATER CENTRUM
GRÉŠÍK VALDEMAR
Kalivoda DČ s.r.o.
SKIP
RYKO
CONSULT
Weiss
M.A.Kolář advokátní kancelář
JUDr. Hana Kozáková
Jan Bučina soudní znalec BOZP
NOMÁD
EasyComp

Kontakt:
Městské divadlo Děčín, Teplická 587/75, Děčín IV, PSČ 405 02
www.divadlodecin.cz, **tel. 412 530 630**, e-mail: trnka@divadlodecin.cz

Otevírací doby pokladen:
Pokladna divadla je otevřená ve všední dny od 14 do 18 hodin.

Vrácení vstupenek – koncert WOHNOUT

Vstupenky můžete vrátit na pokladně divadla do 30. 6. 2021

Pokud potřebujete další informace, spojte se mezi 8.00 a 14:00 s Lucií Ortovou, **tel.: 412 530 630**.

IVAN TROJAN (* 30.6. 1964, PRAHA)

V mládí se aktivně věnoval basketbalu, proto také studoval sportovní gymnázium a chtěl pokračovat na FTVS UK. Ovšem nakonec místo sportovní kariéry zvolil po vzoru otce kariéru hereckou a vystudoval herectví na pražské DAMU. V roce 1988 začínal v Realistickém divadle. V sezónách 1990–1997 hrál v Divadle na Vinohradech. Roku 1997 odešel do nově vznikajícího souboru Dejvického divadla, kde působí dodnes.

ROGALO DC

Smetanovo nábřeží, Děčín

již 6. ročník

Rogalo DC

Smetanovo nábřeží, Děčín

PROGRAM NA ČERVEN

6.6.

15.00 **Jula Baroš kvartet** - vynikající trumpetista spolupracoval se všemi velkými hudebními tělesy v Čechách.

16.00 **R.A.Š.** - autorská tvorba kapelníka, vynikajícího kytaristy a zpěváka Radka Švejdy (Ferit).

17.00 **Molly the Bloom** - Vláďa Dundr se po letech caverů ve skupině Štíhlá koza také vydal na cestu vlastní tvorby.

13.6.

15.00 **Sarah & Adams** - velice zajímavá zpěvačka i pianistka Šárka Adámková hraje vlastní tvorbu.

16.00 **Žyhadloo** - populární děčínská punková kapela.

17.00 **Tribubu** - mezinárodní trio (Pobřeží slonoviny, Španělsko, Anglie) na Vás dýchne afro-folk. Cajoon, kytara a marimba.

20.6.

15.00 **Iva Šulcová & Tomáš Kostka** - známé děčínské duo. Kytara, zpěv, piáno a nestárnoucí melodie.

16.00 **Album** - bluegrassová kapela z Chomutova.

17.00 **Pontiac** - teplická country-rocková kapela má za sebou stovky vystoupení a může se pochlubit i spoluprací s Karlem Černochem a Milanem Drobným.

27.6.

15.00 **Wan men sonk** - svižná kapela ze severních Čech.

16.00 **Electric Lady** - Tereza Rays a její rocková show.

17.00 **Bladder Stones** - bluesová trojice výtečných muzikantů, kteří se sešli v jednom projektu.

PRO AKTUÁLNÍ PROGRAM SLEDUJTE FACEBOOK

ROGALO DC

nebo na **www.mala-pariz.cz/Rogalo DC**.

Projekt Rogalo DC je financován
Statutárním městem Děčín - děkujeme!
Pořádá Malá Paříž z.s. Změna programu vyhrazena.

Enter Kultura do kapsy!

DĚČÍN OŽÍVÁ, ČÁST SLAVNOSTÍ SE PŘESOUVÁ NA ZÁŘÍ

Protože poslední týdny dochází k postupnému rozvolňování vládních opatření vyhlášených kvůli koronaviru, život se postupně vrací k normálu. Společenský a kulturní život ožívá postupně také v našem městě. Otevřena je zoologická zahrada, muzeum, expozice Rajské ostrovy, připravuje se letní kino na zámku – a město plánuje také slavnosti.

Právě naše největší akce – městské slavnosti – v květnu proběhnout stejně jako minulý rok nemohly. Část z jejich programu se proto odehraje v září. „Září bude opravdu nabité akcemi. Proběhne například Festival pouličního divadla, floristická soutěž Děčínská kotva či Adrenalin Challenge," vypočítává seznam akcí náměstek primátora pro kulturu Martin Pošta.

První víkend po prázdninách ožije také zámek, a to díky Slavnostem vína, které částečně nahradí historické trhy májové. K září neodmyslitelně patří také Tyršův Děčín. Ten je letos naplánovaný na víkend 17. až 19. září, těšit se můžete například na Sokol Raptor, Stezku odvahy, Běh Dlouhou jízdou, Tyršovu stezku, Tyršfest, Sportovní louku, Spartan Workout a také tradiční pietní akt u sochy Dr. Miroslava Tyrše. Řada akcí se ale odehraje dříve než v září. Pokud vláda nevyhlásí přísnější opatření, začne poslední květnovou neděli 30.5. série koncertů na Smetanově nábřeží Rogalo DC. A připravují se i další akce.

„V současné době upřesňujeme kalendář jednotlivých akcí. Kromě Rogala DC ani letos lidé nepřijdou v červenci a srpnu o Letní kino na zámku," dodává Martin Pošta. Naopak oblíbený ohňostroj se město rozhodlo letos zrušit. „Myslím, že je zcela nereálné uspořádat za současné situace takovou akci, která pokaždé přiláká tisíce diváků. Nedovedu si představit, jak bychom zajistili všechna opatření. Prosím o pochopení, počkejme si na ohňostroj do května příštího roku, kdy pevně věřím, že se slavnosti budou konat v takové podobě, jak jsme byli zvyklí, včetně Labefestu," doplnil náměstek primátora. *-rs-*

Taneční

kurzy manželů Rottenbornových

2021

září – prosinec

kurzy pro mládež

Zámek Děčín

Najdete nás i zde:

více info:

www.supertanec.cz

mob.: 606 458 090

DEN V RŮŽOVÉM

Vinotéka Děčín a Jarovín rosé
pořádají již

4.ročník

DEN V RŮŽOVÉM DĚČÍN

ZMĚNA TERMÍNU!

sobota 3. 7. 2021 od 14 do 21 hod.

Křížová ulice, naproti Vinotéka Děčín - pěší zóna
pod Růžovou zahradou

Růžové oblečení vítáno.

NEJVĚTŠÍ DEGUSTACE FRIZZANTE A RŮŽOVÝCH VÍN V ČESKÉ REPUBLICE.

Soutěž je pouze pro tuzemská vína, k ochutnávce bude připraveno celkem 183 růžových vín, z toho 120 tichých a 63 frizzante.

Cena vstupenky je 250 Kč + 50 Kč vratná záloha na skleničku a získáte:

- poukázky na víno v hodnotě 100 Kč
- katalog • nejčistší voda k vínu Aquila

WWW.VINOTEKADECIN.CZ

EXKLUZIVNÍ ROZHOVOR:
I LOVE YOU HONEY BUNNY

Indie-rocková partička z Prahy byla nedávno hudebním hostem Silných řečí v Kině Sněžník a zanechala v nás takové ozvěny, že jsme se rozhodli kluky trochu vyzpovídat. Možná to byly ozvěny toho, že se po dlouhé době jednalo o první živé vystoupení anebo jsou prostě a jednoduše opravdu dobří.

Kluci, na konci května jste se stali hosty děčínské talkshow Silný řeči. Bylo to pro vás první vystoupení před publikem po delší době. Sice to byl trochu netradiční formát koncertu, ale jak se vám u nás hrálo?
Martin: Byl to pro nás po 8 měsících konečně koncert pro živé publikum. Nabilo nás to díky skvělým divákům pozitivní energií, ze které budeme zase chvíli čerpat. Udělalo nám to velkou radost!

Sebastian: Hrálo se nám naprosto fantasticky! Veškeré frustrace a vyhoření najednou ustoupily. Všechna ta práce má smysl, jen jsme zapomněli, jaká je ta hezčí část. Nabudilo nás to novou energií, za což jak talkshow tak hlavně divákům děkujeme!

Kristián: Člověk si neuvědomuje, kolik toho dostává od lidí při živém hraní, dokud o ně nepřijde. Už to nebudeme brát jako samozřejmost a tuhle energii budeme zase posílat zpátky.

Jedním z hostů Silných řečí byl i Ben Cristovao, který si vás zcela nepokrytě užíval a dokonce vás sdílel na svůj instagramový profil. Co pro vás znamená uznání od takto úspěšného člověka v rámci hudební branže?
Martin: Vážíme si toho! Je fajn, že v ČR někdo dělá hudbu na světové úrovni. Ben je navíc fakt sympaťák.

Sebastian: Jak již zaznělo, jakékoliv uznání je jistým zadostiučiněním. Je reflexí

veškeré práce, která byla do té doby nutná a je to důkazem, že to co děláme má nějaký smysl. Dnešní doba má na většinu tvůrců drtivý dopad právě v tomto ohledu. Jsme odkázáni na reflexi jiných, protože mi sami nedokážeme svou práci ohodnotit. A ta energie, kterou člověk sdílí s publikem, je hlavním cílem. Komunikovat s divákem. Tentokrát jsme komunikovali právě i s Benem a musím říct, že pravidlo "Nesetkávej se se svými idoly" v tomto případě vůbec neplatilo. Ben byl milý a zapálený. Zajímal se o nás a naši minulost, zároveň měl skvělé poznámky, které od něj jako profesionála jsou vždy vítány. Když vás ocení kdokoli takto schopný, musí vám to i přes veškerou skromnost nebo nedostatek sebedůvěry tzv. pohladit ego.

Letos jsou to tři roky od vydání vašeho prvního CD. Bude další?
Martin: Dáváme si na čas, že jo?

Kristián: Debutové album vnímáme jako ucelený výraz naší kapely z té doby. Byl to velký posun oproti prvním singlům. Neustále se ale snažíme s naší tvorbou posouvat do neprozkoumaných žánrových vod a nových zvukových dimenzí. Do každé nové písničky ze sebe dáváme maximum, jako by to mělo být naše opus magnum. Jestli sázka na tenhle zdlouhavý a rozvážný styl skládání stojí za to, uvidíme až s odstupem. Naštěstí to není závod na čas. Výsledek snad bude stát za to.

Pod vašimi videoklipy na YouTube je spousta komentářů od zahraničních fanoušků (obzvláště jste se líbili v Maďarsku :)). Plánujete opět vyjet někam za hranice?
Josef: Cestování s kapelou máme obecně moc rádi, ať už je to kamkoliv. Určitě zase někam vyjedeme hned jak to bude možný. Těší nás, že po každém koncertě získáváme zpětnou odezvu od nových fanoušků jak za hranicemi, tak i doma. Je to pro nás velkou motivací.

Martin: Když jsme se s klukama před 7 lety sešli, nikdy by mě nenapadlo, že si zahrajeme třeba v Kanadě nebo právě v Maďarsku na Szigetu. Máme díky tomu možnost poznat spoustu skvělých lidí a míst! Snažíme se nemít velká očekávání od letošního podzimu. Není to tak dávno, co jsme kvůli koronaviru nemohli ani na výlet za Prahu. Zatím máme potvrzený jen jeden koncert v Německu. Větší zahraniční turné připravujeme až na příští rok.

Co plánujete v nejbližší době? A kdy vás zase uvidíme u nás na severu?
Martin: Plánujeme hlavně nahrát to druhé album (smích). V nejbližších týdnech nás čeká vydání klipu k písničce We Run. Chceme zároveň odehrát co nejvíc koncertů v Čechách. Dneska jsme si uvědomili, jak moc nám to ve skutečnosti chybělo. Jeden chystáme taky v září kousek od DC v České Kamenici. Vypadá to na supr festival. Pokud to situace dovolí, doufám, že se uvidíme i tady v Garáži (klub Le Garage Noir Děčín).

-es-

ROCK FEST RŮŽOVÁ 2021

PÁTEK 25.6. OD 18:00

DEFINITIVNÍ ENTENTÝK (SKA RAGE)
SCREAM OF THE LAMBS (HC) • SCALP (HC PUNK)
FUCKER FEAKERS (GRIND HELL SHOW) • BULAČ (PUNK)
MALOMOCNOST PRÁZDNOTY (PUNK)
DESTRUKCE PAPRI (HC PUNK)

SOBOTA 26.6. OD 13:00

ULÍTNUTÝ VČELY (LIDOVÁ) • ERNEST VOLTR (ACOUSTIC PUNK)
AFTER 12TH (GRUNGE PUNK) • EREDAR (HEAVY METAL)
VESELÍ KONÍCI (PUNK) • S.A.S. (PUNK) • TOSKA (SKA RAGE)
POPPY SEED GRINDER (HC DEATH) • REBEL 67 (ROCK)
DUKLA VOZOVNA (PUNK) • MAGMA HOTEL (CROSSOVER)
SCOTT (BONGA, AKUSTIK KYTARA, KLÁVESY)

STANOVÁNÍ V AREÁLU ZDARMA
DOPRAVA BUSLINEM Č. 432 » SMĚR JANOV

OBEC RŮŽOVÁ · PENZION AROSA · Pension Růžák · DVOŘÁK Gastro Dědín · RYDVAL · Enter

MEZI ZRNKY

LITERÁRNĚ PÍSNIČKÁŘSKÝ KÁVOVÝ FESTIVAL

11. června
19 hodin

TRES MUJERES
koncert

tři
ženy
tři
písničkářky
tři
životy

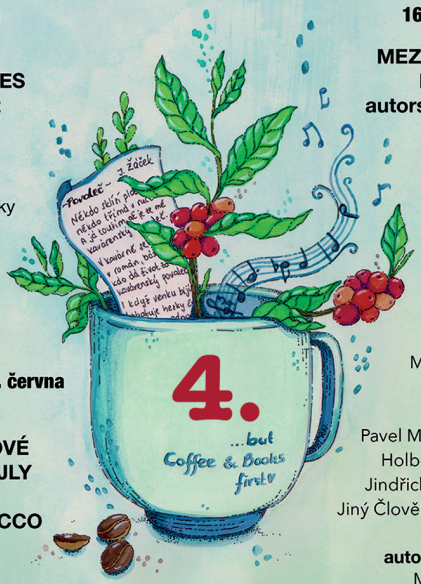

11. + 12. června

KÁVA
A KÁVOVÉ
KOKTEJLY

PROSECCO
VÍNO

speciální
narozeninové
akce

12. června
16 - 20 hod

MEZI ZRNKY
koncerty
autorská čtení

koncerty
Minimoni
Miloš Sušek
Ježíšek
Gorodky
Pavel Michalovský
Holborn Stereo
Jindřich Kubánek
Jiný Člověk + Ty dwa

autorská čtení
Marcel Deli
Petra Vondráčková
Tomáš Midgi Řezníček
všichni Děčín

Pohraniční 3, Děčín 1 www.coffeeabooks.cz

CAFE PROSTORU_ OŽILO STREETARTEM

Teplická ulice je už mnoho měsíců sužována uzavírkami a nějakou dobu to ještě potrvá. Je to škoda, protože zrovna tato část města by si určitě zasloužila pozornost. Místní vody před nedávnem rozvířila umělkyně Toy_Box, která vytvořila malbu na zdi kavárny Cafe Prostoru_, což je budova patřící Husovu sboru. Nejen o tomto počinu jsme si popovídali s farářem husitské církve Vladimírem Volrábem a také s Jakubem Šmídem, provozovatelem kavárny.

Na fasádě budovy kavárny Cafe Prostoru_ se objevila nová street-artová malba. Určitě to není jen estetický prvek…O co se jedná?
Dali jsme dočasně naši zeď k dispozici projektu Tváře klimatické změny od organizace Člověk v tísni. Kresba od ilustrátorky a malířky Toy_Box znázorňuje Paula Guajajara, zvaného Lobo (vlk). Ten chránil svůj domov v Amazonii před nelegálním kácením a byl v roce 2019 těžaři zavražděn. Nechápu to jen jako vzpomínku na statečného člověka, ale jako upozornění, že věci související s globální klimatickou změnou probíhají aktuálně. I přes geografickou vzdálenost se dotýkají i nás a naší budoucnosti. Doufám, že to bude pro mnohé impulzem k zamyšlení a třeba i osobní aktivitě v tomto obrovsky důležitém tématu.

I Husův sbor v Děčíně se nyní probouzí po dlouhé, nejen kulturní pauze. Jaké jsou Vaše plány v nejbližší době?
Pevně věřím, že se pandemická situace už zklidní a my budeme moci od nového školního roku opět plně fungovat pro veřejnost. Vedle bohoslužeb, nedělní školky pro děti či meditace bychom rádi

obnovili naše oblíbené jazykové kurzy, které se téměř rok musely konat on-line. V plánu máme i nějaké doprovodné aktivity související právě s projektem Tváře klimatické změny, chceme pokračovat v propagaci Fair-trade a předběžně jsme domluveni s malířem a výtečným hudebníkem Petrem Niklem na náš tradiční charitativní koncert.

Vaše bohoslužby už se nyní mohou opět konat v běžném režimu, ale na čas byly odsunuty do online světa. Jak velká to pro Vás byla změna?
Změna to byla velká, byť se mohli připojit i ti, kteří to k nám mají jinak daleko. Každopádně onen zážitek společenství nejde zcela nahradit virtuálně a jsem rád, že se opět můžeme scházet. Minimálně k jedné dobré věci ten zákaz scházení posloužil. Byli jsme všichni donuceni okolnostmi převzít větší odpovědnost za náš duchovní život a snad na něj nahlédnout jinak a nově.

A nyní otázka na Jakuba Šmída, provozovatele kavárny. Jakube, Cafe Prostoru_ je nejen místem dobré kávy, ale také místem zajímavých akcí. Chystáte nyní nějaký program?
To je složitá otázka. Vizí máme samozřejmě spoustu - chceme třeba využít střechu kavárny, zdá se jako ideální pódium pro hudební vystoupení, plánujeme pokračovat v pravidelných akcích jako jsou sobotní brunche, spolupracujeme na nich s bývalými foodtruckisty. A obnovit chceme i oblíbené portugalské večery. Ale jak to bude doopravdy, teď ještě nevíme. Poslední rok dal různým plánům dost na frak. Pravidelně ale o akcích u nás informujeme na našem Facebooku.

-es, foto: Joky-

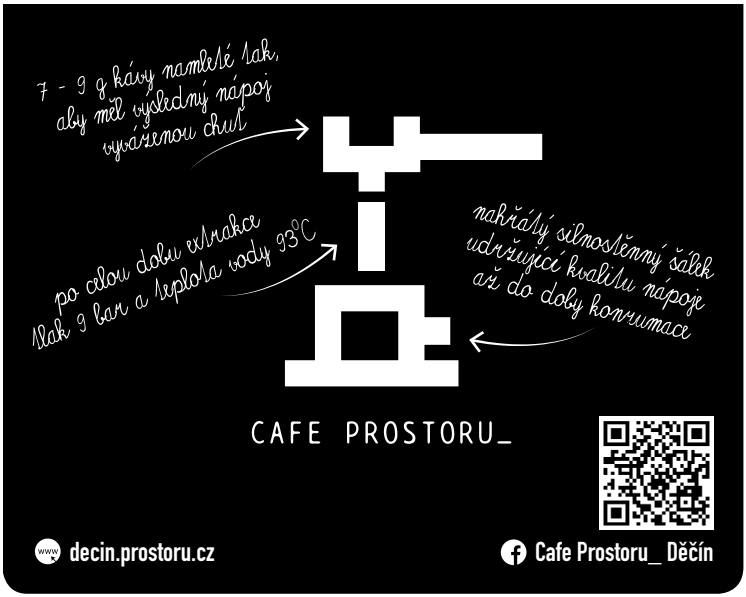

CRAFT BAR BODENBACH

JEDINEČNÝ PIVNÍ BAR S PIVOTÉKOU A NEOTŘELÝM JÍDLEM PIVU NA MÍRU

- zaměřujeme se na řemeslné minipivovary

- pravidelně až 6 piv na čepu

- za loňský rok jsme ochutnali 72 druhů piv ze 39 různých minipivovarů

Děčín, Teplická 59/49
– vchod z ulice Prokopa Holého

Vše o CRAFT BARU BODENBACH na:

www.facebook.com/BarBodenbach

KOCANDA
– HOTEL – RESTAURACE – DĚČÍN –

HOTEL A RESTAURACE KOCANDA

Tankové pivo

Telecí BURGER

WELLNESS

HOTEL

Prodej a rezervace: 736 481 003 www.kocanda-decin.cz

U RŮŽOVÉ ZAHRADY
RESTAURACE | APARTMÁNY

WWW.URUZOVEZAHRADY.CZ
KŘÍŽOVÁ 17, DĚČÍN 1

PIZZERIA
Pod zámkem

• PIZZA • INSALATE
• PASTA GNOCCHI • KEBAB DONER

608 349 938
OBJEDNÁVKA A ROZVOZ

OTEVŘENO:
Po - Ne od 10.00 do 22.00

PIZZERIA POD ZÁMKEM
Tyršova 11 | Děčín 1

restaurace & pivnice
TANKOVNA NA SKŘIVANCE

TERASA OTEVŘENA!

KLIDNÉ A PŘÍJEMNÉ PROSTŘEDÍ.

DENNÍ MENU NA
TANKOVNA NA SKŘIVANCE

LAHODNÁ TANKOVÁ PLZEŇ

NA SKŘIVANCE 1965/8, DĚČÍN - PODMOKLY, TEL.: 412 511 601

NAVŠTIVTE PŘÍJEMNÉ PROSTŘEDÍ
NAŠÍ RESTAURACE!

KOMPLETNÍ MENU NA ŘÍZKÁRNA NA RŮŽKU

OTEVŘENO: PO – PÁ 11.00 – 19.00 | KAMENICKÁ 389/9, DC | **TEL.:** 605 535 566

NOMÁD MÍŘÍ DO PODMOKEL

Rozhovor se sládkem a provozovatelem pivovaru Nomád Honzou Kočkou.

Asi nejspíše očekávaná otázka na začátek. Co Nomád a Covid?
Osobně podzimní velmi blízká zkušenost, naštěstí jen se spíše lehčím průběhem podle toho, co jsem slyšel od kamarádů. Jako pivovar pak smutek. Připravované akce přišly vniveč, Otužilý Valentýn proběhl ve velmi omezené formě, další jsme přestali i připravovat, včetně dubnového koncertu Mňágy. Z pivnice byla pivotéka, vše se lahvovalo a rozváželo i do míst, o kterých jsme dříve ani neuvažovali. Ekonomicky to moc smysl nedávalo, ale podpora lidí byla úžasná vzpruha a dodávala nám chuť pokračovat.

Vláda (na popud soudu) uvolnila podmínky provozování restaurací o dva týdny dřív než plánovala. Jak se k nové situaci postaví Pivovar Nomád?
My se na tuto situaci těšíme už půl roku. Nejen protože Covid a lockdown nás dost zbrzdil, ale hlavně proto, že oddálil o mnoho měsíců otevření naší druhé děčínské pivnice. Takže v současné situaci už to snad můžeme říct a nic nezakřikneme. Nomád míří do Podmokel.

A kde vás tedy najdeme?
Myslím, že hledání nebude složité. Alespoň pro ty, kteří někdy slyšeli o divadle. Právě tam ve středu 2. června budeme poprvé čepovat našeho Nomáda. Posezení bude jak vnitřní, tak i v atriu před hlavním vchodem do divadla formou pivní zahrádky.

Chystáte na otvíračku nějaké překvapení?
Chystáme, pivní. Protože pro malý pivovar, jakým Nomád je, je otevření druhé pivnice velká věc. A to si zaslouží velké pivo. Zatím naše nejsilnější pivo byla stupňovitostí 25°, tak jsme uvařili pivo, které má na začátku číslici „tři". Je to tedy 30+, třicítka.

A jak takový silák chutná?
Ve vůni se projevují chmelové tóny studeného chmelení, v chuti ucítíte prolínání likérovější sladkosti a hořkosti zároveň. Chmelem jsme nešetřili, je ho tam opravdu hodně. Mohli bychom ho směle zařadit do kategorie IPA, India Pale Ale, tedy hořkých piv. Alkoholu má přes 12%.

A když už budete v divadle, chystáte i něco s kulturním zaměřením?
Chystáme. Vlastně takové malé divadelní léto s Nomádem. Rozjednávají se herci, umělci, muzikanti. Těšit se můžete na recitace, kytarové koncerty, stand up comedy, one man show. Myslím, že na tuto formu je prostor u divadla velmi příhodný.

Vetší koncerty tedy nebudou?
Budou. Jen za nimi budete muset zajet do naší základny, do pivovaru pod děčínský zámek. Hned na sobotu 19. června chystáme festival „Pozitivně negativní". Pět nejen místních kapel, další nové pivo, tentokrát takové to popíjecí. Na červenec pak přesouváme druhý ročník festivalu Děčíne Děkujeme!. V srpnu, konkrétně v sobotu 7.8., se můžete těšit na další ročník Kočkiády, když 8.8. je Mezinárodní den koček a moje maličkost má příjmení Kočka (smích). Letošní akce se ponese v duchu salsy. Konec srpna bude opět medově vinný se spoustou zajímavých ochutnávek. Září je vše otevřené a sezónu chceme zakončit naší Bramboriádou, kde můžete ochutnat vše z brambor, včetně piva.

To vypadá na pěkně nadupané léto.
To doufám. Že se tedy vyhneme nějakým dalším mutacím či jiným neočekávaným událostem. Letos jsme začali vařit piva, která se u nás už dlouhou dobu neobjevila, aby náš slogan „Pivní pestrost nás baví" nebylo jen prázdné gesto. Ale myslím, že s našimi cirka čtyřiceti různými pivy v portfoliu to nehrozí (smích). Tak snad budeme mít možnost tuto myšlenku v klidu rozvíjet.

Chcete něco dodat závěrem?
Rád bych poděkoval pivařům a pivařkám, kteří nás přes Covid dostali. Doba není lehká pro nikoho, ale když vidíte zájem lidí o to, co děláte, to vám prostě dodá energii pokračovat. Takže Děčíne, děkujeme! *-red-*

PIVOVARSKÁ RESTAURACE
KAPITÁN
Krásná nová terasa
je pro Vás připravena
www.pivovarskarestaurace.com
Máme pro Vás
připravené naše ležáky,
ale i nově uvařené speciály.
Stáčené pivo
do PET lahví.
OC Pivovar, Sofijská 2/3
405 02 Děčín
+420 777 577 918
info@pivovarskarestaurace.com

MÁME OTEVŘENO

FABRIKA RESTAURACE

A TĚŠÍME SE NA VÁS V RESTAURACI

Rozvážíme od 08.00 hod do 21.00 hod

tel.: 412 525 412, www.restauracefabrika.eu

TĚLOVÁ KOSMETIKA

VLASOVÁ KOSMETIKA

EKOCHEM.CZ

Ekochem® COSMETICS

HR
PART

DĚČÍNSKÉ

DÝ
TNER

Chemotex

PRŮMYSLOVÁ CHEMIE

KOSMETIKA A DROGERIE

CHEMOTEX.CZ

HO HOKEJE

Lloyd's Register LRQA

HC DĚČÍN 1945

MĚSTSKÁ KNIHOVNA DĚČÍN

6/2021

Procházka s městským architektem #3

8.6. 16.00

Tentokrát se s architektem Ondřejem Benešem sejdeme na parkovišti u Mariánské louky, přes Zámecké náměstí dojdeme až k prostranství u ČVUT, kde by měla stát skleněná plastika. Ve spolupráci s Děčínsko-podmokelskou vlastivědnou společností a kanceláří městského architekta. Vstup volný.

KNIŽNÍ NOVINKA - JOHANA FUNDOVÁ: HEZKÝ, ALE NAROVNEJ SE!

Aneta, Kryštof a Nela jsou třicátníci se zcela odlišnými životy. Když jim však v září 2020 přistane na Facebooku pozvánka na třídní sraz se základkou, vzpomínky na jejich společnou minulost jsou rázem zpět. Co se stalo s někdejšími spolužáky, kteří toužili po prvním mobilu, nadšeně sledovali seriály a těšili se na každé nové číslo Bravíčka?

Výstava chodba 3. patro:

ROZEVLÁTÉ POHLEDY

Fotografie Jaroslava Kalouse.

Kabinet obrů

13.6. 15.00

Nedělní loutkové představení pro celou rodinu - tři pohádky v jedné, o tom, jak malí mohou přemoci daleko větší. Hraje divadlo Toy Machine, tentokrát v prostoru pod knihovnou. Občerstvení zakoupíte v Infocentru, vstupné dobrovolné.

Připravujeme:

- Letní příměstské tábory (hudební, animační)
- Nové kurzy na školní rok 2021/2022
- Workshopy pro školní kolektivy (vše najdete na www.dcknihovna.cz v sekci Vzdělávání/kurzy)
- Koncerty, divadelní představení, procházky a exkurze:

Jan Kunze a Monroe:

autorské čtení a koncert na terase knihovny.

16.7. 17.00

Jaroslav Rudiš, Martin Kraft:

Poslední Wintenbergova cesta

4.10. 17.00

– autorské čtení a beseda na téma literatura, Češi a Němci, cestování vlakem, hlavně EC 172, který projíždí i Děčínem… Česká premiéra Rudišovy poslední knihy v Děčíně! Občerstvení zakoupíte v Infocentru, vstupné dobrovolné.

www.dcknihovna.cz | www.facebook.com/mekdc

KNIHOVNA

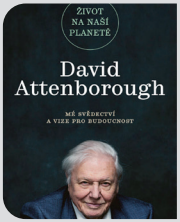

KNIŽNÍ NOVINKA - **DAVID ATTENBOROUGH:**

ŽIVOT NA NAŠÍ PLANETĚ

Přírodopisný bestseller vědce Davida Attenborougha, podle kterého Netflix natočil stejnojmenný dokument Alarmující svědectví o stavu planety od uznávaného přírodovědce a tváře populárních dokumentů BBC, které všichni známe z televizních obrazovek.

ZÁMEK DĚČÍN

KULTURNÍ LÉTO NA ZÁMKU

Ne 20. 6. Zahájení letní sezóny

Hudební odpoledne k oslavě Dne otců se soutěží v petanque a degustací dobrého jídla a pití v zahradách.

Pá 9. 7. Tata Bojs

Jeden z prvních letošních koncertů kapely Tata Bojs, na němž zazní i novinky z nejnovějšího alba Jedna Nula.

Čt 15. 7. Skečmen - Roman Zach

One man show, komedie psaná ve skečích. Divadlo Komediograf.

Čt 22. 7. Vilém Veverka Trio – MY OWN WAY

Netradiční swingové trio ve složení hoboj (Vilém Veverka), klavír (Martin Hybler), kontrabas (Ondřej Štajnochr) uvádí skladby L. Bernsteina, G. Gershwina, H. Manciniho a dalších.

Út 27. 7. Sen v noci svatojánské

Kultovní představení Divadelního klubu Jirásek z České Lípy.

So 31. 7. Hradišťan a Jiří Pavlica.

Koncert originálního tělesa, které s odkazem na lidové tradice překračuje hranice hudebních žánrů.

www.zamekdecin.cz

SVATEBNÍ INSPIRACE 2021 NA ZÁMKU V DĚČÍNĚ

Přijďte se k nám podívat, děčínský zámek nabízí mnoho možností, určitě si vyberete. Těšíme se na vás.

Čt 12. 8. Edith Piaf: Dnes nechci spát sama

„Měla život tak smutný, že se zdá příliš krásný na to, aby byl pravdivý." Divadelní představení inspirované knihou Simone Berteaut.

Pá 13. 8. Talk show 7 pádů Honzy Dědka.

Známá televizní talk show se zajímavými hosty.

So 28. 8. Bratrstvo kočičí pracky – Činoherák

Dobrodružství populární pětice z perspektivy údajně největších záporáků v dějinách Mladého hlasatele.

So 4. 9. Slavnosti vína

Stánky s vínem, občerstvením a regionálními výrobky, hra pro děti. Cimbálová muzika.

DÁLE PŘIPRAVUJEME:

dixielandové podvečery, letní kino,
výstavu historických vozidel a výstavu spolku Sto z ledu ven,
noční a tématické prohlídky,
koncert děčínské kapely Červánek a hosté,
Den růží,
koncert v rámci Wagnerovských slavností

16. 9. David Koller
17. 9. Cirk La Putyka

www.zamekdecin.cz

Únikova hra Rozpolcený rytíř

Přijďte si zahrát!

KONCERT NA ZÁMKU

TATA BOJS

pátek 9. července 2021 | 20.30
Jižní zahrady Zámku Děčín

Jednotné vstupné: 540 Kč

www.vstupenkadecin.cz

Thunovská kaple
víkendy otevřených dveří

26. –27. června, 24. –25. července
21.–22. srpna, 25.–26. září
Komentované prohlídky.

ZÁMEK DĚČÍN

ZÁMECKÁ ADOPCE

ADOPCE VINNÉ RÉVY ZE ZÁMECKÉ ZAHRADY

Nabízíme vám adopci vinné révy ze zámeckého vinohradu. Adoptivní rodiče si budou moci na podzim sklidit hroznové víno z vlastního keře. Adopce révy je také vhodným dárkem ke Dni otců 20. června. **Kontakt.: 412 518 905.**

ADOPCE RŮŽÍ Z RŮŽOVÉ ZAHRADY

Adopcí růžového keře z Růžové zahrady získáte originální dárek v podobě zámecké květiny, zároveň přispějete k údržbě a zachování tohoto romantického místa.
Kontakt.: 773 759 256.

www.zamekdecin.cz

19.6. | PUTOVÁNÍ PO VINICÍCH MALÝCH ŽERNOSEK

Druhý ročník povedené vinařsko-turistické akce, která přímo navazuje na již legendární Putování za víny Brány Čech. 19. června 2021 se můžete projít po vinicích v Malých Žernosekách a ochutnat skvělá vína ročníku 2020 a možná i několik starších lahví. Akce slibuje skvělé výhledy, příjemnou procházku, posezení a degustaci.

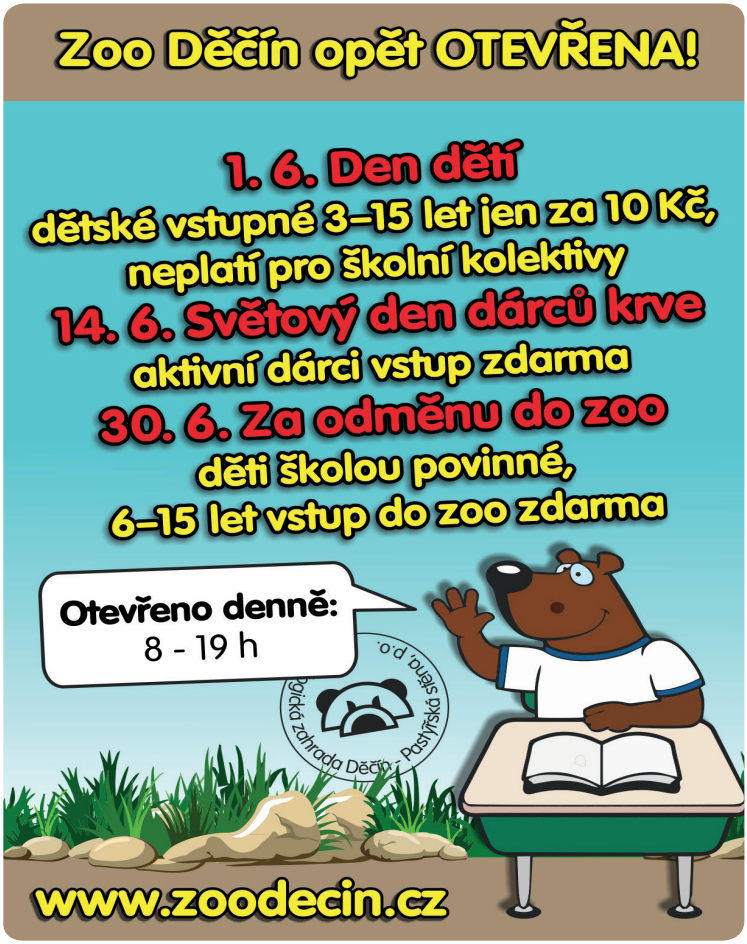

26.6. | OTEVŘENÍ TURISTICKÉ SEZÓNY V ČESKÉ KAMENICI

Projděte Českou Kamenici, Šenov a Prysk. Turistická sezóna v České Kamenici bude zahájena šetrně a udržitelně – pěšky, na kole, vlakem i na koloběžkách. Začátek akce je plánován na 10:00 u Turistického centra v České Kamenici za přítomnosti starostů. Detailní info najdete na www.ceska-kamenice.cz.

AKTIVITY „ÍČKA" NEJEN PRO TURISTY

Děčín je boží! To je slogan, který už zná každý děčínák. Ale o čem vlastně je a co všechno se s ním pojí? Možná jste si všimli, že je turistická tvář Děčína v posledních letech čím dál tím více - a nutno říci značně úspěšně - propagována. Zašli jsme na návštěvu do turistického informačního centra pod knihovnou, jehož tým pracuje na tom, aby se lidem u nás prostě a jednoduše líbilo.

Jakým způsobem děčínské informační centrum funguje?
Městské turistické centrum je organizační složkou, která je zřízena městem. Patří sem turistické informační centrum, které máme na hlavním nádraží a také turistické informační centrum tady v knihovně. V sezóně už druhým rokem spravujeme také Bistro nad ferratou na Pastýřské stěně, kterému teď v červnu začíná každodenní provoz.

Co všechno je náplní vaší práce?
Hlavní náplní naší práce je marketing města ve vztahu k návštěvníkům. Staráme se ale o dobrou image Děčína nejen ve vztahu k turistům, ale samozřejmě také k místním. Chceme, aby bylo město Děčín vnímáno jako turisticky zajímavá lokalita, která je ideální pro aktivní lidi. Spravujeme facebookové stránky Děčín pro turisty a také Instagram idecin.cz a snažíme se zde poukazovat na to, že máme krásnou přírodu, krásné okolí a spoustu možností, co tady dělat. Dále intenzivně spolupracujeme s destinačními agenturami České Švýcarsko a České středohoří, vytváříme společné kampaně a jsme zároveň členem poradního sboru destinační agentury České Švýcarsko.

Přímo v infocentru i na eshopu idecin.cz je možné zakoupit různé publikace, které se týkají našeho regionu. Nabízíte nějaké novinky?
Nyní máme za sebou velký projekt – vydali

jsme publikaci Děčín a okolí – obrazový průvodce. Kniha je vytvořena v tom smyslu, že Děčín je městem pro aktivní lidi. Ukazujeme nejen krásy přírody a zajímavé památky, ale právě i ty aktivity, které tady lze dělat. Knížku jsme připravovali dva roky. Není jednoduché vydat něco takového – aby byl text krátký, stručný, ale poutavý. Na knize spolupracovala také historička Marcela Zemanová, která se toho zhostila velmi dobře, poutavě a čtivě. Náš kolega Petr Špánek, který je fotograf, většinu fotek nafotil speciálně pro tuto publikaci. Takže je to projekt opravdu unikátní a nyní se připravuje i anglická mutace knihy, která by měla vyjít do konce roku.

Centrum pod knihovnou je i místem setkávání a odpočinku. Co všechno zde máte pro návštěvníky k dispozici?

Děláme zde spoustu věcí. Nově jsme například vytvořili u přístaviště na Labské stezce takzvaný CycloHub, což je stojan s nářadím a pumpičkou na opravu kol. U nás v infocentru si pak lidé mohou koupit duše apod. V nejbližší době bychom měli uvést do provozu také velkou nabíjecí stanici na elektrokola, protože je naše centrum častým cílem cyklistů. Máme tady i venkovní zásuvky, aby si lidé mohli nabíjet notebooky, telefony. Infocentrum je zároveň tak trochu i kavárnou s bistrem. Nabízíme drobné občerstvení jak sladké tak slané, kávu z děčínské pražírny Caffé08 a také dnes tolik populární Aperol nebo pivo Falkenštejn, což je pivo národního parku a další regionální produkty. Nově jsme vybudovali také pískoviště pro děti. Ve spolupráci s knihovnou pořádáme i kulturní akce, nedávno zde proběhl koncert, který byl parádní, všichni tančili a moc se nám to líbilo. Připravujeme také pohádku pro děti a další akce a koncerty, takže je to takové místo, které je nejenom pro návštěvníky, ale také pro místní.

Vaše aktivity se týkají i hlavního vlakového nádraží, které je historicky prvním oficiálním nádražím národního parku v Česku…

Ano, snažíme se hlavní nádraží zkulturnit, protože je to často první místo v našem městě, kam přijedou turisté z celého světa. Nově jsme na nástupiště instalovali velkoformátové fotografie, které odkazují na to, co se tu dá všechno dělat, propagují ferratu, Labe, rafting nebo canoying, lezení, turistiku a tak dále. Propagace je nejen pro turisty, ale i pro děčíňáky, kteří často ani nevědí, co všechno u nás mohou podniknout. Na základě fotografií si mohou uvědomit v jak krásném městě žijí a předat to dál. Spousta lidí třeba vůbec neví, že si v Děčíně můžou půjčit raft, jet do Žlebu a tam je někdo vyzvedne a třeba jim tam přiveze kola, na kterých se mohou vrátit. Nebo že se mohou projet na koloběžkách ze Sněžníku. Snažíme se do toho všeho zapojovat místní a poslouchat tipy, co se jim líbí a co ne. Tato spolupráce nás hodně baví a těší a jsme za ní rádi.

-es-

STŘEDNÍ ŠKOLA
ŘEMESEL A SLUŽEB
Děčín IV, Ruská 147, p.o.

Přijďte posedět
na venkovní terasu
a ochutnat sladké zákusky, slaný snack
dle denní nabídky, limonádu z čerstvého ovoce
nebo šálek kvalitní kávy

Po celý rok přijímáme objednávky na dorty,
zákusky nebo svatební koláčky

412 151 415
Po-Pá 8-16 hod.

Ředitel Střední školy řemesel a služeb vyhlašuje
2. kolo přijímacího řízení

do učebních i maturitních oborů, jednoletých
učebních oborů (zkrácené studium)
a nástavbové studium (dálková forma).

Přihlášky ke studiu přijímáme na sekretariátu školy
od 3. 6. 2021 do 21. 7. 2021

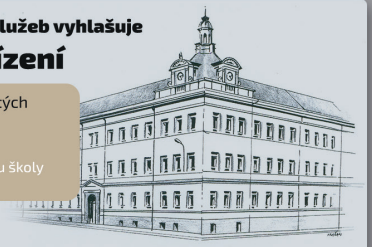

Více informací naleznete na
www.sosruska.cz

MUZEUM DĚČÍN: VÝSTAVA „BŘETISLAV KMENT-BLAŽENA KMENTOVÁ“

Výstava děl manželů Kmentových bude v děčínském muzeu k vidění až do 20.6. 2021. Pan Břetislav Kment je starší generaci známý hlavně jako výtvarný dokumentarista našeho města – především jeho historické podoby od roku 1947, kdy přišel do Děčína jako mladý učitel kreslení. Po svých začátcích na učňovské

škole, kde vyučoval zejména v oddělení tiskařů, přešel se svou manželkou, sochařkou a malířkou – paní Blaženou Kmentovou – v roce 1964 na Lidovou školu umění, kde oba vedli výtvarný obor. Pan Kment zde působil i jako zástupce ředitele.

K příležitosti uvedení výstavy byla vydána i stejnojmenná publikace, jejíž autorkou je kurátorka výstavy Mgr. Eva Staňková. Publikace je nejen katalogem k výstavě, ale také vypráví příběh obou umělců doplněný o fotografie i úryvky z jejich deníků.

PODĚKOVÁNÍ DOBROVOLNÍKŮM ZA JEJICH ČINNOST V DOBĚ PANDEMIE

DOBROVOLNICKÉ CENTRUM SLUNEČNICE

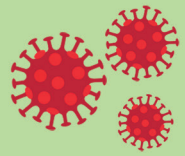

DNE 24. ČERVNA OD 16 HODIN
NA SMETANOVĚ NÁBŘEŽÍ V DĚČÍNĚ (PŘED ROGALEM)

DORAŽTE A PODĚKUJTE S NÁMI TĚM, KTEŘÍ V MINULÉM ROCE RISKOVALI A I DÍKY NIMŽ JSME SITUACI ZVLÁDLI.

TĚŠÍME SE NA VÁS!

Město Děčín · MŠMT · JAW.CZ · SEVEROČESKÁ VODA NADAČNÍ FOND · SLUNEČNICE z.s. · Enter DOBROVOLNÍK www.enterDC.cz · Ústecký kraj · MINISTERSTVO VNITRA ČESKÉ REPUBLIKY

Zubrnická museální železnice

Jízdní řád 2021

Turistická linka T3
Ústí nad Labem - Velké Březno - Zubrnice

Zóna	Zastávka	sobota + neděle			
		15480 ⓢ†	15482 ⓢ†	15484 ⓢ†	15486 ⓢ†
101	Ústí nad Labem - Střekov odj.	10:10	12:10	14:10	16:10
101	Svádov	10:15	12:15	14:15	16:15
151	Valtířov	10:18	12:18	14:18	16:18
151	Velké Březno	10:21	12:21	14:21	16:21
152	Malé Březno zástávka	10:30	12:30	14:30	16:30
152	Leština	10:36	12:36	14:36	16:36
153	Zubrnice příj.	10:43	12:43	14:43	16:43

Zóna	Zastávka - opačný směr	sobota + neděle			
		15481 ⓢ†	15483 ⓢ†	15485 ⓢ†	15487 ⓢ†
153	Zubrnice odj.	11:00	13:00	15:00	17:00
152	Leština	11:06	13:06	15:06	17:06
152	Malé Březno - zastávka	11:12	13:12	15:12	17:12
151	Velké Březno	11:24	13:24	15:24	17:24
151	Velké Březno	11:27	13:27	15:27	17:27
151	Valtířov	11:30	13:30	15:30	17:30
101	Svádov	11:32	13:32	15:32	17:32
101	Ústí nad Labem - Střekov příj.	11:38	13:38	15:38	17:38

8. května
Myslivecký den
(Posílené vlaky)

24. července
Poutní procesí k Máří Magdaléně
(Posílené vlaky)

16. - 17. října
Podzim na vesnici
(Posílené vlaky)

Upozornění
Vzhledem k aktuálním vládním opatřením jsou akce a provoz turistických cílů výrazně omezeny. Doporučujeme před vlastní návštěvou ověření u organizátora.
Muzeum v přírodě Zubrnice
www.nump.cz

POZNÁMKY

ⓢ† Ve vlacích platí tarif DÚK. Jede v sobotu, neděli a ve státem uznané svátky, od 2. 4. do 31. 10. 2021 www.**zubrnickazeleznice**.cz

11. a 12. 9. linka T3 nejede v případě provozu parního vlaku se speciálním jízdním řádem, aktuální info na webových stránkách.

KONTAKTY

Providelný provoz vlaků 608 729 231
Železniční muzeum Zubrnice 725 029 964
Parní vodárna Střekov 728 484 270
Minimuzeum Loučkovice 732 387 835

DOPRAVNÍ ÚSTECKÉHO KRAJE
MBM rail
obec ZUBRNICE

Klub hráčů golfu
České Švýcarsko
GOLF V KOSTCE
PRO KAŽDÉHO
KLUB HRÁČŮ GOLFU
České Švýcarsko
nabízí nejen vážným zájemcům o golfovou hru, ale i všem ostatním zvědavcům možnost seznámit se s golfovým hřištěm Janov a vyzkoušet si na vlastní kůži základní golfové údery.
„Golf v kostce" zahrnuje
· 2 hodiny strávené s aktivním golfistou – průvodcem
· Prohlídku golfového 9 jamkového hřiště a přilehlých tréninkových prostor
· Získání základních informací o golfové hře, golfové etice, pravidlech, golfovém vybavení apod.
· Nácvik základních golfových úderů na cvičných plochách.
www.khgcs.cz
Zájemci se mohou objednat na číslech 778 740 110 nebo 602 286 006.

Eko Art Therapy Institut

Mgr. Jana Merhautová

RODIČE A DĚTI

21. – 24. srpna 2021

Eko arteterapeutický program v přírodě pro rodiče a děti, zaměřený na podporu vztahů a komunikace v rodině, včetně zdravě nastavených hranic. Cílem je společně strávený terapeuticky zaměřený čas věnovaný prevenci psychických potíží u dětí, rozvoji jejich samostatnosti a odvahy, ale také upevnění celkového duševního a fyzického zdraví. Program je určen pro rodiče a děti od školního věku do cca 15 let.

Místo: Belvedér Labská Stráň, Poustevník v přírodě

Cena: lektorné 4 000 Kč/rodinu, ubytování a strava (dospělý 2 000 Kč, dítě do 12 let 1 200 Kč)

Přihláška a více informací na www.ekoarttherapy.cz

HOPSÁRIUM®
SVĚT RODINNÉ ZÁBAVY

Příměstské
Tábory

v Hopsáriu, tentokrát i jeden den v týdnu s přespáním

Termíny červenec:
12. – 16. 7. 2021
26. – 30. 7 2021

Termíny srpen:
16. – 20. 8. 2021
23. – 27. 8. 2021

Cena: 2 800 Kč

- soutěže o ceny
- výlety a naučné stezky
- stezky odvahy
- pohádky, hry, skotačení
- strava (svačina, oběd, svačina) celodenní pitný režim
- využití naší herny po celý týden

Přihlášky najdete na FB Hopsária Děčín.
Odevzdat je můžete na recepci Hopsária po otevření (až vláda dovolí), nebo poslat na email: bartonova@hopsarium.cz.

Pro více informací volejte **728 304 231.**

Centrum Pivovar Děčín, Sofijská 2, 405 02, Děčín VI | hopsarium.decin

LETNÍ PŘÍMĚSTSKÝ TÁBOR

NA ZPŮSOB ZÁBAVNÉ TELEVIZNÍ SHOW
TAKESHIHO HRAD

2. - 6. SRPNA 2021
KS CENTRUM DĚČÍN

OD 7:30 DO 16:00 H. · PRO DĚTI 7 AŽ 13 LET
CENA: 2100 KČ (SOUROZENEC SLEVA 1900 KČ)
» V CENĚ STRAVOVACÍ A PITNÝ REŽIM, VÝLETY, ODMĚNY «

PŘIHLÁŠENÍ DĚTÍ MOŽNÉ DO 30. ČERVNA NA EMAIL: KS-AKCE@SEZNAM.CZ

KS CENTRUM DĚČÍN
Žerotínova 378/9
405 02 Děčín

CENTRUM POHYBU & RELAXACE

KARATEDO STEKLÝ

ks-akce@seznam.cz
(+420) 603 523 770
KSCentrumDecin

Veselá věda.cz

kroužky a tábory pro zvídavé děti

nově také pobytové tábory

PŘÍMĚSTSKÝ TÁBOR

PRO PŘEDŠKOLÁKY A DĚTI PRVNÍHO STUPNĚ ZŠ

hravě svobodně s respektem samostatně bezpečně

Týden plný zábavných pokusů, her a poznávání ... uvnitř i venku

Pondělí až pátek od 8:00 do 16:00

V ceně pomůcky, celodenní výlet, každý den teplý oběd a pitný režim

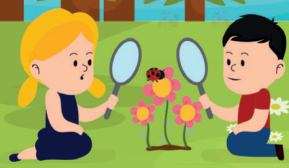

INFORMACE A PŘIHLÁŠKY NA WWW.VESELAVEDA.CZ/TABORY

Základní umělecká škola Děčín vás zve na

Talentové zkoušky

ve dnech

7. - 10. června 2021

13:00 - 16:15

Talent má každý, pomůžeme vám ho objevit

- Chceš si hrát? Zpívat? Malovat?
- Učíme individuálně i hromadně
- Cena za hubičku!
- U nás učí odborníci!

ZUŠ DĚČÍN

Nečekej a vyplň přihlášku na

www.zusdc.cz

Čs. legií 243/29, Děčín IV - Podmokly, 405 02, zusdc@zusdc.cz, www.zusdc.cz

ZUZANA LANGLOVÁ: „VIRTUÁLNÍ ASISTENTKY JSOU NOVĚ I V DĚČÍNĚ“

Pojem virtuální asistentka je stále častěji skloňovaným tématem, přesto mnoho lidí u nás neví, co si pod tím představit. Dvě takové asistentky máme nyní i v Děčíně. O této práci a výhodách virtuální asistence jsme si popovídali se Zuzanou Langlovou, která spolu s Terezou Kolářovou firmu VAVIAS (Vaše virtuální asistentky) založila.

Virtuální asistentka zní jako technický pojem, ale kdo to ve skutečnosti je?

Jako virtuální asistentka se označuje skutečná „živá“ osoba, v našem případě žena, která svou práci vykonává vzdáleně ze své vlastní kanceláře, domova, či jiného místa. Náplň práce virtuální asistentky závisí na rozsahu nabízených služeb, ale obecně ji můžeme přirovnat k pozicím jako jsou osobní asistentky, sekretářky, recepční, či administrativní pracovníci. Virtuální asistentka se však nestává Vaším zaměstnancem, ale pomocnou silou, která převezme všechny úkoly, na které nemáte čas, či chuť je řešit. Ačkoli jsou virtuální asistentky v České republice stále poměrně neobjevenou službou, ve světě fungují už jako běžná profese a jejich pomoci využívá velké množství menších i větších firem a podnikatelů.

Co všechno je obsahem práce virtuální asistentky a co by určitě měla umět?

Virtuální asistentka nabízí celou škálu

VIRTUÁLNÍ **ASISTENTKY**

ADMINISTRATIVNÍ SLUŽBY - správa dokumentů, přepisy, pochůzky, komunikace s úřady...

ZÁKAZNICKÁ PÉČE - komunikace se zákazníky, dodavateli, přeprava...

ORGANIZACE AKCÍ - večírky, konference, propagace, výstavy, veletrhy...

PERSONÁLNÍ SLUŽBY - organizace pohovorů, školení, správa a zajištění benefitů...

DALŠÍ SLUŽBY - rešerše, překlady, správa majetku, dotace...

služeb, které je možné delegovat a šetřit tak svůj čas pro klíčové aktivity svého podnikání, koníčky či rodinu. Nejčastěji se jedná o služby z oblasti administrativy, marketingu, organizace, účetnictví a podobně. Obsah práce tedy není pevně daný, avšak platí to, že veškeré služby, které virtuální asistentka nabízí, musí zvládat na profesionální úrovni. Samozřejmostí je dobrý mluvený i psaný projev, práce s PC, znalost online prostředí a nástrojů MS Office.

Jakým způsobem si u Vás může klient objednat potřebnou pracovní zakázku?

První kontakt s námi probíhá na základě poptávky či zadáním úkolu skrze kontaktní formulář na našich webových stránkách www.vavias.cz, email, či telefonický kontakt. Následně se s klientem spojíme a dohodneme si veškeré nezbytnosti týkající se naší spolupráce.

Nabízíte pouze dlouhodobou spolupráci nebo je možné spolupracovat i na jednorázových projektech?

My nabízíme obojí, protože právě v tom spočívá výhoda spolupráce s virtuální asistentkou. Našich služeb můžete využívat jen ve chvíli, kdy s něčím potřebujete pomoci. Ať už se jedná o dlouhodobou spolupráci či jednorázový úkol, vždy se přizpůsobíme potřebám klienta.

Jaké jsou největší výhody virtuální asistence?

Největší výhoda virtuální asistence spočívá v tom, že spolupráce není podmíněna zaměstnaneckým poměrem, čímž šetříte své finance. Zaměstnanci musíte vyplácet mzdu i za dobu kdy není 100% využit, odvést za něj zdravotní a sociální pojištění a řešit další náklady spojené s výkonem práce jako jsou např. pracovní pomůcky, vybavení kanceláře atd... Kdežto virtuální asistentka je placena určenou hodinovou sazbou až ve chvíli, kdy pro Vás zpracovává nějakou práci. Další výhoda je v tom, že u virtuální asistence platíte pouze za čas či zpracování jednorázového úkolu, nikoli samotnou asistentku. V rámci týmu se dokážeme zastoupit a pracovat tedy neustále – místo jednoho zaměstnance tak získáte tým asistentek a Vy nemusíte řešit dovolené, nemoci či jiné situace bránící výkonu práce běžného zaměstnance. Výhodou, kterou jsme si připravili pro naše klienty, je i zpracování prvního úkolu ZCELA zdarma a nezávazně, protože ani nám se nelíbí platit za něco, co si nemůžeme předem vyzkoušet. Díky tomu se seznámíte s tím, jak celý proces virtuální asistence probíhá a na základě této zkušenosti se pak sami rozhodnete, zda naše spolupráce bude pokračovat či nikoliv. *-es-*

DĚČÍNSKÝ ZÁMEK: 30 LET OD ODCHODU SOVĚTSKÉ ARMÁDY

V dějinách města je jen několik okamžiků s tak silným emociálním nábojem, jako bylo první zpřístupnění děčínského zámku, ke kterému došlo v březnu roku 1991. Snad každý, kdo se tenkrát přišel podívat, si zážitek dodnes vybavuje. Radost nad tím, že okupační armáda konečně opustila město i celé Československo, ovšem tehdy přebíjel šok ze zubožného objektu. Kdekoho tehdy napadaly černé myšlenky, že snad ani není možné zámek plně opravit. Naštěstí se to povedlo a tehdejší podobu zámku si tak můžeme připomínat už jen prostřednictvím fotografií.

Na úvod jen připomeňme, že zámek začal sloužit jako kasárna již od roku 1933. Sovětští vojáci se zde usídlili až po invazi roku 1968. První jednotka projela Dlouhou jízdou 21. 8. 1968. Měla za úkol zajistit objekt i tamní československou posádku. Na zámku tehdy působil 81. silniční stavební prapor. Většina jeho vojáků pracovala na vojenských i civilních stavbách mimo Děčín, proto osazenstvo zámku nebylo nijak početné. Po prvotních zmatcích se českoslovenští vojáci podřídili rozkazům, ale svůj postoj demonstrovali alespoň transparenty na dolní bráně Dlouhé jízdy. Již zanedlouho ovšem přišel rozkaz objekt vyklidit. K předání zámku sovětské armádě došlo k 15. 10. 1968. Po třech dnech se do něj nastěhovali příslušníci 139. protileteckého praporu.

Legenda praví, že československí vojáci při odchodu zasabotovali předání objektu tím, že úmyslně zabetonovali odpady. Dnes je nemožné tuto verzi ověřit, neboť výpovědi pamětníků si navzájem protiřečí. Sovětští vojáci navíc „uklízeli" tím způsobem, že všechno smetí, dokonce i plechovky házeli do záchodu. Každopádně již při jejich příchodu máme svědectví, že zámek „smrděl jako žumpa." Buď jak buď, problém s odpady se stal tikající bombou.

Zatímco vojáci protileteckého pluku obsadili hlavní zámeckou budovu, areál jižních zahrad zabral roku 1969 386. zdravotnický prapor. Bývalá zámecká sýpka byla adaptována na nemocnici, Zahradnický domek sloužil jako porodnice pro manželky sovětských důstojníků, v Tyršově domě byla ubytovna sester, v tzv. Jízdárně kanceláře. Spádová oblast nemocnice zahrnovala sovětské posádky v okolí, od Bohosudova přes Mimoň až k Ralsku. Ošetřovala se jak zranění při výcviku, tak například infekční choroby. Útvar tvořilo zhruba 100 lidí. Lékaři byli vesměs vojáci z povolání, často se zkušeností z Afghánistánu, sestry byly najímány jako civilní zaměstnanci na 3 roky. Zřízence či řidiče sanitek tvořili vojáci základní služby. Posledním velitelem byl pplk. Eduard Kotkovskij.

Někdy v první polovině 70. let nahradil protiletecký prapor v hlavní zámecké budově 45. průzkumný prapor, který zde poté setrval až do roku 1990. Jeho posledním velitelem byl pplk. Medveděv. Kromě zámku sovětská armáda užívala ještě autopark na Starém Městě a cvičiště spolu s tzv. pomocným zemědělským hospodářstvím na Chlumu. Důstojníkům bylo navíc vyhrazeno celkem 95 bytů ve městě. Na fotografii trenažér v Medvědím příkopu, na kterém vojáci simulovali seskok na padáku.

Málo známou skutečností je, že pobyt sovětské posádky byl finančně podporován z místních prostředků. Kromě údržby zámecké budovy, kterou hradila Vojenská správa v Litoměřicích, přispíval Okresní národní výbor na „zabezpečení bojové a politické přípravy." Například roku 1981 vyplatil na tento účel částku 701 150 Kč. Na rok následující se předběžně kalkulovalo s příspěvkem 400 000 Kč. V situaci, kdy průměrná hrubá mzda činila 2 699 Kč, to nebyly malé peníze.

Ať již byl problém s kanalizací a přívody vody způsoben jakkoliv, dostal se na konci 80. let do kritické fáze. Roku 1990 již bezprostředně hrozilo vypuknutí epidemie. Vzhledem k celkovému poškození hlavní zámecké budovy bylo již roku 1988 rozhodnuto, že v rámci pětiletého plánu 1991-1995 vyroste na Starém Městě

zcela nová kasárenská budova. Náklady na její stavbu byly odhadnuty na 65 mil. Kč. K vyklizení zámku mělo dojít v roce 1995 či 1996. Zároveň měla proběhnout generální oprava zámku, který měl poté sloužit kulturním účelům. Netřeba zdůrazňovat, že obě akce měly proběhnout za československé peníze.

Vzhledem k poměrům socialistického hospodářství je prakticky jisté, že by obě plánované akce nabraly léta zpoždění, proto je jen dobře, že celý proces vyklízení zámku urychlila Sametová revoluce. Jako první si v říjnu 1990 sbalili kufry vojáci průzkumného praporu. Po jejich odchodu zůstal na místě jen dvacetičlenný útvar, který měl na starosti úklid. K oficiálnímu předání hlavní zámecké budovy došlo 13. 12. 1990. Zdravotnický prapor opustil Děčín 27. ledna 1991. K definitivnímu předání celého zámku a symbolickému odchodu „posledního vojáka" došlo počátkem března 1991.

Československá armáda již o zámek jako vojenský objekt nejevila zájem, město Děčín naštěstí ano. K 1. 1. 1991 proto došlo k převodu celého areálu do majetku města. O dvou březnových víkendech, konkrétně 9. – 10. 3. a 16. – 17. 3. zorganizovalo občanské sdružení Amici Decini symbolické otevření děčínského zámku klíčem Něžné (Sametové) revoluce. Tento snímek byl pořízen hned 9. 3. 1991. Všimněte si stavu sochy před můstkem. Jde o dílo významného sochaře Václava Prachnera z počátku 19. století. Za dobu pobytu všech armád byly sochy několikrát restaurovány a ještě vícekrát poničeny. Poslední „opravy" byly provedeny skutečně diletantsky.

Zbývá jen dopovědět příběh narušeného jihovýchodního nároží. V březnu 1996 (další výročí – 25 let) již zdivo nevydrželo a s velkým rachotem se zřítilo. Vzniklá díra tehdy vyděsila snad všechny obyvatele města. Možnost, že by se mohl zřítit celý zámek, najednou vůbec nevypadala nereálná. Naštěstí se tento incident stal počátkem opravdu intenzivní rekonstrukce zámku, která v podstatě probíhá dodnes.

-PhDr. F. Šuman, redakčně upraveno-
Článek vznikl ve spolupráci s Oblastním muzeem v Děčíně. Foto: Oblastní muzeum v Děčíně a Petr Joza.

Několik fotografií z doby předání zámku zpět do českých rukou...

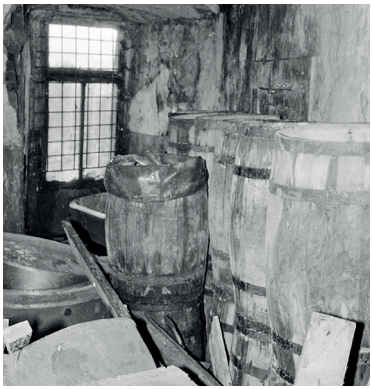

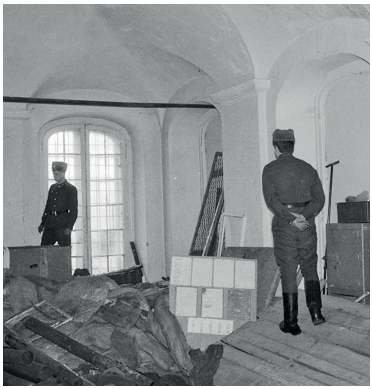

ZÁBAVNÉ LÉTO V DĚČÍNĚ

ZÁBAVA

Active Point je děčínská volnočasová firma, která nabízí aktivní zábavu a netradiční zážitky v našem městě. My děčíňáci sami dost často ani nevíme, jaké všechny možnosti nám Děčín nabízí. Tak proč jezdit jinam, když tady máme tolik zábavy přímo pod nosem? Od roku 2013 je Active Point zároveň největší půjčovnou sportovního vybavení na Děčínsku. Rozhodně se nebudete nudit ani ve zbrusu novém Active Parku.

V moderně vybavené půjčovně Active Pointu jsou k dostání různé typy jízdních kol. Do pedálů můžete šlápnout na zapůjčených trekingových i horských kolech či dvojkolech. V nabídce naleznete také oblíbená elektrokola na cyklostezku i horská elektrokola. Půjčovna myslí i na ty nejmenší a ke kolům si tak můžete půjčit dětské vozíky či sedačky. Nově jsou v nabídce k zapůjčení také in-line brusle, hoverboardy, longboardy a dokonce i kolečkové lyže. Samozřejmostí je kompletní vybavení na Via Ferratu. Rádi vám zde poradí, jak se vybavení používá a jaké oblečení je ideální.

Zážitky, na které nezapomenete

V Active Pointu najdete kromě půjčovny

active point Děčín

Půjčovna: Labské nábřeží 33, DC / tel.: 739 561 932
Aktivity - tel.: 724 006 865 / info@active-point.cz

WWW.AC

také unikátní děčínské zážitky. Volnočasová firma aktivním způsobem ukazuje krásu Děčína a jeho okolí jak místním, tak i stále více přijíždějícím návštěvníkům. Ať už jde o výstup na via ferratu na Pastýřské stěně v doprovodu zkušeného a samozřejmě certifikovaného průvodce anebo sjezd z děčínského Sněžníku na koloběžkách. Kromě zábavy na souši tak zažijete také dobrodružství na vodě. Půjčit si můžete kanoe, kajaky, rafty a v poslední době velmi oblíbené stand up paddleboardy. Vodáckou základnu najdete v Kempu Děčín pod Novým mostem. Splout můžete od Ústí nad Labem až do Bad Schandau, v nabídce je více tras. A plavbu můžete zkombinovat s návratem na kole po cyklostezce.

Active Park zabaví malé i velké

Novinkou v Děčíně bude Active Park, který je momentálně dokončován a bude určený pro všechny, kteří se rádi venku aktivně baví. Najdete ho před Kempem Děčín pod Novým mostem - tam, kam jezdily cirkusy. Na volně přístupné ploše bude několik nových hřišť i s lavičkami a stojany na kola. Připravuje se zde krásné hřiště na petanque a möllky anebo klasické kuličky, zahrát si budete moci i novinky jako jsou Kanjam či Crossnet. Svou šikovnost budete moct předvést i na dráze pro hoverboardy a hoverkáry. V areálu kempu si můžete vyzkoušet v kryté lukostřelnici lukostřelbu na terč či pěnová zvířátka v životních velikostech. Veškeré vybavení je zde k zapůjčení.

No a když vám pak vyhladoví, občerstvěte se ve zdejším Bistru Camp, odkud se dá z terásky hezky sledovat dění v Active Parku. V denní nabídce si vyberete ze specialit z trhaného masa nebo vegetariánských tortil. Sladkou tečku udělají ovocné koláčky a káva z pražírny CAFFÉ08. Na nápojovém lístku si můžete vybrat domácí limonády z lesního ovoce bez chemie. Pro dospělé návštěvníky je zde Aperol a Mojito, večer zaujme i široká nabídka rumů. Pivaře potěší několik lokálních řemeslných piv. U bistra se i griluje a posedí se tu i u ohně. V bistru si také můžete půjčit deskové hry. A kdo nestihl ráno snídani, může přijít na snídaňový raut, nebo jen vzít kafe a koláč do ruky.

-red-

TIP NA CYKLOVÝLET
CYKLOSTEZKA VARHANY

Snad už nám teď v červnu bude počasí přát a slunné dny budou vyzývat k času strávenému aktivním odpočinkem. A tak pro vás máme tip na parádní cyklookruh, který vás zavede po stopách zrušené železniční trati z České Kamenice do České Lípy. Cyklostezka Varhany je úsekem kopírujícím bývalou trať z České Lípy do Kamenického Šenova. Úsek cyklostezky je dlouhý 17 km a zpátky se můžete vrátit třeba přes Polevsko a Skalici u České Lípy.

Cyklostezka byla dokončena v roce 2013 a dnes je velmi oblíbenou nejen pro cyklisty, ale také pro bruslaře, milovníky koloběžek i pěší. Tento úsek kdysi býval železnicí, která zde fungovala od roku 1903 do roku 1979. Po cestě tak můžete narazit na naučné cedule se starými fotografiemi ukazujícími historii zdejší dráhy.

Trasa začíná kousek od vlakové zastávky Střelnice v České Lípě a končí u bývalého vlakového nádraží v Kamenickém Šenově, jen kousek od Panské skály. Zhruba 3 metry široká cyklostezka, která je součástí trasy 3054 nepřesahuje stoupání 2,9 %, takže se jedná o příjemnou záležitost i pro rodiny s dětmi. Podél cyklostezky uvidíte různé památky, zastavit můžete na některém z odpočívadel nebo si užít krásné výhledy do okolí.

Na začátku trasy se projedete kolem Manušických a Širokých rybníků, Strážného vrchu, dále skrze Volfartice a Novou ves až k Mistrovicím a Novému Oldřichovu. U Varhan (Panské skály) si pak můžete dát nějaké to občerstvení a vrátit se po stejné trase zpět nebo pokračovat dál. Napojit se můžete na cyklostezku 211 vedoucí přes Polevsko, dále po 3054 přes Okrouhlou, kde můžete navštívit přímo na trase zdejší geologický park. Trasa 3054 vás pak zavede do České Lípy kolem Skalních sklepů či obory ve Skalici. Celkově se jedná zhruba o 40 km.

-es, zja-

Osobně výlety testujeme a hledáme pro vás ty nejlepší!

VARHANAMI NA KOLOBĚŽKÁCH

U Panské skály si můžete zapůjčit koloběžky od děčínského Active Pointu a celou cyklostezku Varhany, která je mírně z kopce, na nich sjet. Jedná se o jeden z nejdelších sjezdů v ČR. Na parkoviště se můžete nechat vyvézt mikrobusem a na koloběžce pak dojet třeba i do České Kamenice, což je trasa dlouhá 10 km.

KŘÍŽOVKA NA ČERVEN:

POMŮCKA: LOVE, RC, RTL	PLAVIDLO Z KLÁD	1. DÍL TAJENKY	VE VELKÉ VZDÁLENOSTI	MCBAINOVO JMÉNO	OKRESNÍ AGRÁRNÍ KOMORA ZKR.	KAM po Česku	SKUPINA	VYTVÁŘETI SLZY	2. DÍL TAJENKY	BEZKMENNÁ DŘEVINA
OBRAZOVÝ ZÁZNAM						POPRUH ZASTAR.				
SKUPINA OBYDLÍ						LÁSKA ANGLICKY				
						INIC. MODER. VÍTOVÉ				
LUCEMBURSKÁ TV STANICE				ČÁST BRNĚNÍ						
				SVATEBNÍ KVĚTINA						
KAM po Česku	JIHOEVROPAN				MÍSTO PO PÍCHNUTÍ					PASTA
	POHYBOVÉ ÚSTROJÍ				ČAJOVÝ ALKALOID					
PRACOVAT SE SEKÁČEM						ČÁSTICE HMOTY				
						NĚKDE BÁSNICKY				
PEČENÝ KYNUTÝ ZÁKUSEK							BĚLOVESKÁ KYSELKA			
							ODPADY MN. Č.			
STARÉ ČESKÉ ZÁJMENO			SMRTELNÁ NEMOC					NÁRODNÍ STRANA		
			PTAČÍ POTRAVY					PLAT VOJÁKA		
LÉPE				NEUPOTŘEBIT						
				AMER. TISK. AGENTURA						
KAM po Česku	INICIÁLY SPISOV. NĚMCOVÉ	RAGBYOVÝ KLUB ANG. ZKR.			DESET KRÁT DESET				VĚTŠÍ STŘEDOČESKÉ MĚSTO	HORSKÝ SKŘÍTEK
		RYŠAVÝ			DĚTSKÉ PUDRY					
SLITINA MĚDI A CÍNU						JMÉNO SKLADAT. HURNÍKA				
						ZÁPAL				
POTÍŽ							KUS			
							TAHLE			
KAM po Česku	PŘEDLOŽKA			VTAHOVAT KAPALINU				BÝV. OZN. LETOPOČTU		
	ÚKAZ			OPRAVNA LODÍ				ŠACHOVÁ VÝHRA		
SOUHLAS NĚMECKY			GENERÁT. NA PROUD							PŘÍSLOVCE ČASOVÉ
			INIC. HERCE SKAMENE							
3. DÍL TAJENKY							ZKRATKA UMĚLECKÉ VYSOKÉ ŠKOLY			
NALEZIŠTĚ							TAKÉ			

Mezi nejznámnější hotely v Praze patří hotel Hilton, kde přenocoval mimo jiné i americký prezident Obama. Tento hotel je největší v České republice... (TAJENKA).

OTOČTE ENTER NÁSLEDUJE

PŘÍLOHA DOMOVNÍČEK

ČERNÁ KACHNA: KONEČNĚ ČERVEN

... a snad i trochu tepla a sluníčka. Ideání na výlet.

Píše: Joky
Kreslí: Igor

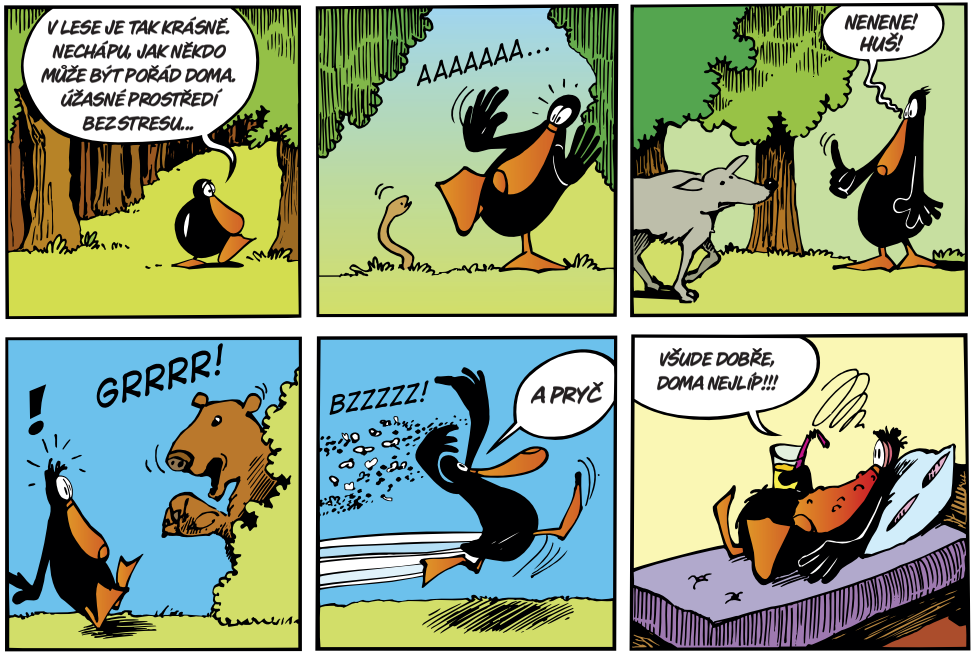

Nedávno nám kachna prozradila, že ještě nikdy nebyla u moře. V červenci vyrazí... snad dopadne lépe, jak v lese! :-)))